

連絡問合せ先  
 財務総合政策研究所  
 調査統計部調査統計課  
 TEL 03-3581-4111  
 (内線) 5499  
 5325  
 直通 03-3581-4187  
 財務省ホームページアドレス  
<http://www.mof.go.jp/>

平成27年9月1日  
 財務省

## 報道発表

### 法人企業統計調査結果（平成27年4～6月期）

「四半期別法人企業統計調査」は、我が国の資本金、出資金又は基金（以下、資本金という。）1,000万円以上の営利法人等の仮決算計数を取りまとめたものである。当調査結果から平成27年4～6月期の企業動向（金融業、保険業を除く）を前年同期比で見ると、売上高については、製造業、非製造業ともに増収となった。経常利益については、製造業、非製造業ともに増益となった。また、設備投資については、製造業、非製造業ともに増加となった。

- (注) 1. 営利法人等とは、合名会社、合資会社、合同会社及び株式会社並びに信用金庫、信用金庫連合会、信用協同組合、信用協同組合連合会、労働金庫、労働金庫連合会、農林中央金庫、信用農業協同組合連合会、信用漁業協同組合連合会、信用水産加工業協同組合連合会、生命保険相互会社及び損害保険相互会社をいう。  
 2. 平成20年4-6月期調査より金融業、保険業を調査対象に加えた。金融業、保険業を含む計数については、9ページから11ページに掲載している。

#### [参考]

この調査は、無作為抽出による標本調査（標本法人の調査結果に基づいて母集団法人の推計値を算出したもの）である。

なお、下表の（ ）書きは、金融業、保険業を除いた数値である。

| 資本金区分     | 1,000万円以上1億円未満       | 1億円以上10億円未満        | 10億円以上           | 合計                       |
|-----------|----------------------|--------------------|------------------|--------------------------|
| 母集団法人数(社) | 987,177<br>(978,115) | 26,599<br>(25,369) | 6,017<br>(5,184) | 1,019,793<br>(1,008,668) |
| 標本法人数(社)  | 14,032<br>(11,135)   | 12,186<br>(10,956) | 6,017<br>(5,184) | 32,235<br>(27,275)       |
| 回答法人数(社)  | 8,829<br>(7,042)     | 9,113<br>(8,082)   | 5,374<br>(4,581) | 23,316<br>(19,705)       |
| 回答率(%)    | 62.9<br>(63.2)       | 74.8<br>(73.8)     | 89.3<br>(88.4)   | 72.3<br>(72.2)           |

第1表 売上高の推移

(単位：億円、%)

1. 売上高と利益の動向（第1図、第2図）

(1) 売上高（金融業、保険業を除く）（第1表）

売上高は318兆5,957億円で、前年同期（315兆886億円）を3兆5,071億円上回り、対前年同期増加率（以下「増加率」という）は1.1%（前期△0.5%）となった。

業種別にみると、製造業では、石油・石炭、鉄鋼、生産用機械などで減収となったものの、輸送用機械、電気機械、業務用機械などで増収となったことから、製造業全体では1.2%（同△3.9%）となった。一方、非製造業では、卸売業、小売業、運輸業、郵便業、電気業などで減収となったものの、情報通信業、不動産業、建設業などで増収となったことから、非製造業全体では1.1%（同0.9%）となった。

資本金階層別の増加率をみると、10億円以上の階層は△0.2%（同△2.5%）、1億円～10億円の階層は2.3%（同5.1%）、1,000万円～1億円の階層は2.0%（同△0.9%）となった。

| 区 分               | 2014(平成26) |       | 7～9       | 増加率   | 10～12     | 増加率   | 2015(平成27) |       | 4～6       | 増加率   |
|-------------------|------------|-------|-----------|-------|-----------|-------|------------|-------|-----------|-------|
|                   | 4～6        | 増加率   |           |       |           |       | 1～3        | 増加率   |           |       |
| 全 産 業             | 3,150,886  | 1.1   | 3,280,578 | 2.9   | 3,409,719 | 2.4   | 3,435,978  | △ 0.5 | 3,185,957 | 1.1   |
| 製 造 業             | 924,468    | 0.2   | 978,625   | 0.9   | 1,010,349 | 0.1   | 993,723    | △ 3.9 | 935,534   | 1.2   |
| 食 料 品             | 104,065    | △ 6.6 | 106,516   | △ 5.8 | 113,472   | △ 9.9 | 95,390     | △12.8 | 105,826   | 1.7   |
| 化 学               | 97,733     | △ 0.9 | 100,062   | △ 0.3 | 105,809   | △ 4.3 | 99,435     | △ 6.5 | 99,413    | 1.7   |
| 石 油 ・ 石 炭         | 44,931     | △ 5.3 | 48,291    | △ 8.7 | 46,067    | △ 8.4 | 37,327     | △27.0 | 32,612    | △27.4 |
| 鉄 鋼               | 44,328     | 9.1   | 44,573    | 6.3   | 45,172    | 4.6   | 44,248     | △ 1.9 | 40,269    | △ 9.2 |
| 金 属 製 品           | 42,191     | 0.0   | 44,702    | △ 5.1 | 47,852    | △ 8.9 | 46,063     | △10.7 | 44,790    | 6.2   |
| は ん 用 機 械         | 13,093     | 9.5   | 14,818    | 4.4   | 15,323    | 6.1   | 18,478     | 9.6   | 14,429    | 10.2  |
| 生 産 用 機 械         | 49,061     | △ 4.5 | 53,912    | △ 6.1 | 50,645    | △10.6 | 58,825     | △11.7 | 46,728    | △ 4.8 |
| 業 務 用 機 械         | 30,531     | △ 6.9 | 34,057    | △ 3.0 | 35,318    | 1.9   | 37,344     | △ 0.7 | 33,978    | 11.3  |
| 電 気 機 械           | 65,404     | 8.1   | 73,083    | 8.8   | 73,294    | 10.9  | 82,706     | 8.3   | 75,497    | 15.4  |
| 情 報 通 信 機 械       | 78,366     | 4.4   | 88,357    | 7.9   | 99,244    | 21.0  | 92,669     | 6.0   | 81,134    | 3.5   |
| 輸 送 用 機 械         | 162,328    | 2.5   | 169,489   | 1.1   | 175,434   | 1.4   | 185,696    | 3.6   | 172,431   | 6.2   |
| 非 製 造 業           | 2,226,418  | 1.5   | 2,301,953 | 3.8   | 2,399,370 | 3.4   | 2,442,256  | 0.9   | 2,250,422 | 1.1   |
| 建 設 業             | 242,609    | 11.4  | 261,596   | 8.2   | 275,140   | 4.7   | 344,184    | 2.7   | 252,917   | 4.2   |
| 卸 売 業、小 売 業       | 1,184,888  | △ 1.4 | 1,227,177 | 2.6   | 1,274,515 | 0.9   | 1,218,593  | △ 2.8 | 1,172,641 | △ 1.0 |
| 不 動 産 業           | 69,067     | △ 9.9 | 79,850    | △ 0.5 | 78,559    | 5.4   | 87,709     | 6.0   | 80,602    | 16.7  |
| 物 品 賃 貸 業         | 29,306     | △ 0.4 | 29,840    | △ 0.0 | 33,277    | 3.7   | 32,606     | 1.6   | 30,414    | 3.8   |
| 情 報 通 信 業         | 130,863    | 4.1   | 136,333   | 1.1   | 144,339   | 5.2   | 160,226    | 9.0   | 145,542   | 11.2  |
| 運 輸 業、郵 便 業       | 150,726    | 11.5  | 155,442   | 8.5   | 158,975   | 11.1  | 161,576    | 17.8  | 144,856   | △ 3.9 |
| 電 気 業             | 51,575     | 10.3  | 57,611    | 2.6   | 52,551    | 2.7   | 59,958     | 2.9   | 51,419    | △ 0.3 |
| サ ー ビ ス 業         | 332,982    | 0.6   | 322,331   | 5.2   | 348,446   | 7.5   | 343,384    | 1.8   | 340,101   | 2.1   |
| 資 本 金 別           |            |       |           |       |           |       |            |       |           |       |
| 10 億 円 以 上        | 1,346,499  | 1.2   | 1,413,517 | 0.7   | 1,450,197 | 0.1   | 1,477,849  | △ 2.5 | 1,344,003 | △ 0.2 |
| 1 億 円 ～ 10 億 円    | 594,552    | 9.6   | 644,707   | 11.8  | 656,371   | 8.8   | 668,373    | 5.1   | 608,402   | 2.3   |
| 1,000 万 円 ～ 1 億 円 | 1,209,835  | △ 2.7 | 1,222,354 | 1.2   | 1,303,151 | 2.0   | 1,289,756  | △ 0.9 | 1,233,551 | 2.0   |

季節調整済前期比増加率

(単位：%)

| 区 分     | 2014(平成26) |     |       | 2015(平成27) |       |
|---------|------------|-----|-------|------------|-------|
|         | 4～6        | 7～9 | 10～12 | 1～3        | 4～6   |
| 全 産 業   | △ 1.8      | 1.3 | 0.6   | △ 0.7      | △ 0.0 |
| 製 造 業   | △ 4.7      | 1.1 | 0.3   | △ 0.5      | 0.4   |
| 非 製 造 業 | △ 0.5      | 1.4 | 0.7   | △ 0.8      | △ 0.2 |

(注) 1. 増加率は対前年同期増加率である。  
2. 全産業及び非製造業には金融業、保険業は含まれていない。

(注) 全産業及び非製造業には金融業、保険業は含まれていない。

第2表 経常利益の推移

(単位：億円、%)

(2) 経常利益（金融業、保険業を除く）（第2表）

経常利益は20兆2,881億円で、前年同期（16兆3,860億円）を3兆9,021億円上回り、増加率は23.8%（前期0.4%）となった。

業種別にみると、製造業では、化学、情報通信機械、輸送用機械などで増益となったことから、製造業全体では29.6%（同△1.3%）となった。一方、非製造業では、建設業、電気業、卸売業、小売業などで増益となったことから、非製造業全体では20.8%（同1.2%）となった。

資本金階層別の増加率をみると、10億円以上の階層は24.2%（同2.1%）、1億円～10億円の階層は17.3%（同7.6%）、1,000万円～1億円の階層は26.0%（同△4.4%）となった。

営業利益の推移

(単位：億円、%)

| 区 分     | 2014(平成26) |       | 7～9     | 増加率 | 10～12   | 増加率 | 2015(平成27) |       | 4～6     | 増加率  |
|---------|------------|-------|---------|-----|---------|-----|------------|-------|---------|------|
|         | 4～6        | 増加率   |         |     |         |     | 1～3        | 増加率   |         |      |
| 全 産 業   | 127,116    | 11.2  | 118,642 | 3.8 | 145,846 | 7.0 | 155,216    | △ 0.1 | 153,163 | 20.5 |
| 製 造 業   | 34,846     | △ 5.0 | 39,900  | 6.6 | 52,049  | 3.2 | 43,182     | △ 7.8 | 42,987  | 23.4 |
| 非 製 造 業 | 92,270     | 18.8  | 78,742  | 2.4 | 93,798  | 9.2 | 112,034    | 3.2   | 110,177 | 19.4 |

(注) 全産業及び非製造業には金融業、保険業は含まれていない。

季節調整済前期比増加率（経常利益）

(単位：%)

| 区 分     | 2014(平成26) |       |       | 2015(平成27) |      |
|---------|------------|-------|-------|------------|------|
|         | 4～6        | 7～9   | 10～12 | 1～3        | 4～6  |
| 全 産 業   | △ 6.2      | 5.1   | 7.3   | △ 4.1      | 14.8 |
| 製 造 業   | △ 3.5      | 19.1  | 8.5   | △ 18.6     | 23.8 |
| 非 製 造 業 | △ 7.6      | △ 2.2 | 6.5   | 5.3        | 10.3 |

(注) 全産業及び非製造業には金融業、保険業は含まれていない。

| 区 分              | 2014(平成26) |        | 7～9     | 増加率    | 10～12   | 増加率     | 2015(平成27) |           | 4～6     | 増加率     |
|------------------|------------|--------|---------|--------|---------|---------|------------|-----------|---------|---------|
|                  | 4～6        | 増加率    |         |        |         |         | 1～3        | 増加率       |         |         |
| 全 産 業            | 163,860    | 4.5    | 139,651 | 7.6    | 180,651 | 11.6    | 175,321    | 0.4       | 202,881 | 23.8    |
| 製 造 業            | 55,777     | △ 7.6  | 54,450  | 19.2   | 76,574  | 16.4    | 53,212     | △ 1.3     | 72,273  | 29.6    |
| 食 料 品            | 3,971      | △ 14.5 | 3,042   | △ 23.5 | 5,651   | △ 13.3  | 2,557      | 11.8      | 5,066   | 27.6    |
| 化 学              | 8,618      | △ 19.5 | 8,997   | 20.3   | 11,706  | 15.2    | 6,767      | △ 15.5    | 11,940  | 38.5    |
| 石 油 ・ 石 炭        | 44         | △ 65.1 | 418     | △ 46.6 | △ 1,107 | △ 562.2 | △ 614      | △ 2,310.6 | 1,565   | 3,443.0 |
| 鉄 鋼              | 2,443      | 11.6   | 2,016   | 33.4   | 3,292   | 64.1    | 2,179      | 30.4      | 2,564   | 4.9     |
| 金 属 製 品          | 1,883      | △ 18.7 | 1,821   | △ 9.2  | 3,013   | △ 1.7   | 2,494      | △ 42.7    | 2,406   | 27.8    |
| はん用機械            | 507        | △ 35.1 | 1,657   | 109.5  | 1,304   | 67.4    | 1,464      | △ 6.8     | 753     | 48.5    |
| 生産用機械            | 4,203      | 40.2   | 4,202   | 29.6   | 3,397   | △ 3.4   | 4,847      | △ 2.4     | 4,581   | 9.0     |
| 業務用機械            | 3,103      | △ 0.7  | 2,862   | 19.0   | 3,598   | 14.1    | 3,835      | 24.3      | 3,879   | 25.0    |
| 電気機械             | 4,610      | 71.8   | 4,024   | 150.2  | 6,057   | 56.6    | 5,039      | 18.2      | 5,472   | 18.7    |
| 情報通信機械           | 3,926      | 50.9   | 3,537   | 36.1   | 8,872   | 57.7    | 3,815      | 22.7      | 6,573   | 67.4    |
| 輸送用機械            | 15,408     | △ 14.9 | 13,904  | 7.3    | 19,611  | 38.0    | 11,672     | 3.6       | 17,502  | 13.6    |
| 非 製 造 業          | 108,083    | 12.1   | 85,201  | 1.4    | 104,077 | 8.3     | 122,108    | 1.2       | 130,607 | 20.8    |
| 建 設 業            | 4,406      | 10.2   | 7,823   | 41.4   | 13,479  | 31.4    | 27,408     | 8.7       | 11,219  | 154.6   |
| 卸売業、小売業          | 26,955     | △ 8.2  | 21,230  | △ 14.7 | 31,754  | 4.0     | 31,905     | △ 14.8    | 30,102  | 11.7    |
| 不動産業             | 8,954      | △ 5.4  | 9,619   | 12.4   | 7,544   | 1.6     | 12,038     | 17.6      | 11,318  | 26.4    |
| 物品賃貸業            | 2,340      | 13.2   | 2,071   | △ 11.0 | 2,957   | 25.4    | 2,917      | 48.8      | 2,405   | 2.8     |
| 情報通信業            | 12,245     | 24.7   | 10,678  | △ 3.0  | 11,910  | 15.8    | 14,230     | 6.5       | 13,624  | 11.3    |
| 運輸業、郵便業          | 9,274      | △ 11.5 | 8,985   | 3.6    | 11,083  | 23.5    | 6,142      | 118.8     | 11,223  | 21.0    |
| 電気業              | 1,133      | *      | 3,379   | 20.6   | △ 1,673 | *       | 46         | *         | 6,017   | 431.2   |
| サービス業            | 36,426     | 31.5   | 17,581  | 5.1    | 24,017  | 7.2     | 23,546     | △ 12.3    | 39,390  | 8.1     |
| 資 本 金 別          |            |        |         |        |         |         |            |           |         |         |
| 10 億 円 以 上       | 110,857    | 5.5    | 83,238  | 8.5    | 101,829 | 9.4     | 81,485     | 2.1       | 137,631 | 24.2    |
| 1 億 円 ～ 10 億 円   | 17,684     | △ 0.3  | 22,604  | 7.2    | 25,445  | 6.3     | 29,317     | 7.6       | 20,743  | 17.3    |
| 1,000 万円 ～ 1 億 円 | 35,319     | 3.9    | 33,809  | 5.8    | 53,377  | 19.0    | 64,519     | △ 4.4     | 44,507  | 26.0    |

(注) 1. 増加率は対前年同期増加率である。なお、\*印は前年同期の経常利益が負数のため算出できないものである。  
2. 全産業及び非製造業には金融業、保険業は含まれていない。

第3表 売上高経常利益率の推移

(単位:%)

(3) 利益率（金融業、保険業を除く）（第3表）

売上高経常利益率は6.4%（前年同期5.2%、前期5.1%）となった。

業種別にみると、製造業は7.7%（前年同期6.0%、前期5.4%）、非製造業は5.8%（前年同期4.9%、前期3.7%）となった。

| 区 分               | 2014(平成26)<br>4～6 | 7～9  | 10～12 | 2015(平成27)<br>1～3 | 4～6  |
|-------------------|-------------------|------|-------|-------------------|------|
| 全 産 業             | 5.2               | 4.3  | 5.3   | 5.1               | 6.4  |
| 製 造 業             | 6.0               | 5.6  | 7.6   | 5.4               | 7.7  |
| 食 料 品             | 3.8               | 2.9  | 5.0   | 2.7               | 4.8  |
| 化 学               | 8.8               | 9.0  | 11.1  | 6.8               | 12.0 |
| 石 油 ・ 石 炭         | 0.1               | 0.9  | △ 2.4 | △ 1.6             | 4.8  |
| 鉄 鋼               | 5.5               | 4.5  | 7.3   | 4.9               | 6.4  |
| 金 属 製 品           | 4.5               | 4.1  | 6.3   | 5.4               | 5.4  |
| は ん 用 機 械         | 3.9               | 11.2 | 8.5   | 7.9               | 5.2  |
| 生 産 用 機 械         | 8.6               | 7.8  | 6.7   | 8.2               | 9.8  |
| 業 務 用 機 械         | 10.2              | 8.4  | 10.2  | 10.3              | 11.4 |
| 電 気 機 械           | 7.0               | 5.5  | 8.3   | 6.1               | 7.2  |
| 情 報 通 信 機 械       | 5.0               | 4.0  | 8.9   | 4.1               | 8.1  |
| 輸 送 用 機 械         | 9.5               | 8.2  | 11.2  | 6.3               | 10.1 |
| 非 製 造 業           | 4.9               | 3.7  | 4.3   | 5.0               | 5.8  |
| 建 設 業             | 1.8               | 3.0  | 4.9   | 8.0               | 4.4  |
| 卸 売 業、小 売 業       | 2.3               | 1.7  | 2.5   | 2.6               | 2.6  |
| 不 動 産 業           | 13.0              | 12.0 | 9.6   | 13.7              | 14.0 |
| 物 品 貸 貸 業         | 8.0               | 6.9  | 8.9   | 8.9               | 7.9  |
| 情 報 通 信 業         | 9.4               | 7.8  | 8.3   | 8.9               | 9.4  |
| 運 輸 業、郵 便 業       | 6.2               | 5.8  | 7.0   | 3.8               | 7.7  |
| 電 気 業             | 2.2               | 5.9  | △ 3.2 | 0.1               | 11.7 |
| サ ー ビ ス 業         | 10.9              | 5.5  | 6.9   | 6.9               | 11.6 |
| 資 本 金 別           |                   |      |       |                   |      |
| 10 億 円 以 上        | 8.2               | 5.9  | 7.0   | 5.5               | 10.2 |
| 1 億 円 ～ 10 億 円    | 3.0               | 3.5  | 3.9   | 4.4               | 3.4  |
| 1,000 万 円 ～ 1 億 円 | 2.9               | 2.8  | 4.1   | 5.0               | 3.6  |

(注) 全産業及び非製造業には金融業、保険業は含まれていない。

第4表 設備投資の推移

(単位：億円、%)

2. 投資の動向 (第3図)

(1) 設備投資 (金融業、保険業を除く) (第4表)

設備投資額は9兆385億円で、増加率は5.6% (前期7.3%) となった。業種別にみると、製造業では、食料品、生産用機械、鉄鋼などで減少したものの、輸送用機械、情報通信機械、金属製品などで増加したことから、製造業全体では11.6% (同6.4%) となった。一方、非製造業では、情報通信業、不動産業、運輸業、郵便業などで減少したものの、サービス業、物品賃貸業、建設業などで増加したことから、非製造業全体では2.6% (同7.8%) となった。

資本金階層別の増加率をみると、10億円以上の階層は2.8% (同4.5%)、1億円～10億円の階層は8.0% (同11.1%)、1,000万円～1億円の階層は9.5% (同12.2%) となった。

なお、ソフトウェア投資額は7,478億円で、増加率は△5.0% (同0.2%) となり、ソフトウェア投資額を除いた設備投資額は8兆2,908億円で、増加率は6.6% (同8.1%) となった。

季節調整済前期比増加率 (ソフトウェアを除く)

| 区分   | 2014(平成26) |       |       | 2015(平成27) |       |
|------|------------|-------|-------|------------|-------|
|      | 4～6        | 7～9   | 10～12 | 1～3        | 4～6   |
| 全産業  | △ 2.0      | 2.8   | 0.8   | 6.0        | △ 2.7 |
| 製造業  | △ 6.3      | 8.9   | 1.0   | 3.3        | 0.4   |
| 非製造業 | 0.3        | △ 0.2 | 0.6   | 7.5        | △ 4.4 |

(注) 全産業及び非製造業には金融業、保険業は含まれていない。

| 区分          | 2014(平成26)         |                  |                    | 2015(平成27)     |                    |               |                      |              |                    |                |
|-------------|--------------------|------------------|--------------------|----------------|--------------------|---------------|----------------------|--------------|--------------------|----------------|
|             | 4～6                | 増加率              | 7～9                | 増加率            | 10～12              | 増加率           | 1～3                  | 増加率          | 4～6                | 増加率            |
| 全産業         | 85,617<br>(77,749) | 3.0<br>(1.9)     | 94,383<br>(86,420) | 5.5<br>(5.6)   | 97,080<br>(88,847) | 2.8<br>(3.9)  | 131,294<br>(119,901) | 7.3<br>(8.1) | 90,385<br>(82,908) | 5.6<br>(6.6)   |
| 製造業         | 28,301<br>(25,846) | △ 0.8<br>(△ 1.5) | 34,444<br>(31,866) | 10.8<br>(11.4) | 33,246<br>(30,577) | 8.0<br>(10.5) | 43,756<br>(40,126)   | 6.4<br>(6.8) | 31,578<br>(29,249) | 11.6<br>(13.2) |
| 食料品         | 3,139              | 38.4             | 3,093              | △ 9.0          | 3,008              | △ 12.2        | 3,319                | △ 20.0       | 2,836              | △ 9.7          |
| 化学          | 3,397              | △ 3.2            | 4,154              | 0.6            | 4,791              | 19.9          | 4,225                | △ 10.8       | 3,598              | 5.9            |
| 石油・石炭       | 347                | △ 36.4           | 424                | △ 2.3          | 651                | 52.6          | 909                  | 60.9         | 375                | 8.2            |
| 鉄鋼          | 1,722              | 22.2             | 2,046              | 6.2            | 1,885              | 30.3          | 2,368                | 5.0          | 1,699              | △ 1.3          |
| 金属製品        | 1,261              | 19.3             | 2,124              | 85.4           | 1,788              | 24.5          | 1,904                | 11.2         | 1,796              | 42.5           |
| はん用機械       | 363                | 0.4              | 483                | 13.3           | 521                | 3.1           | 804                  | 42.1         | 624                | 71.8           |
| 生産用機械       | 1,571              | △ 2.5            | 1,897              | 15.0           | 1,610              | △ 2.8         | 2,418                | △ 0.6        | 1,464              | △ 6.8          |
| 業務用機械       | 1,096              | 6.8              | 1,148              | △ 3.1          | 1,327              | △ 4.1         | 1,826                | △ 2.8        | 1,431              | 30.6           |
| 電気機械        | 2,498              | 14.4             | 2,393              | 20.4           | 2,445              | 37.4          | 4,059                | 29.1         | 2,611              | 4.5            |
| 情報通信機械      | 3,158              | △ 4.8            | 3,810              | 25.6           | 3,538              | 18.6          | 4,332                | 20.1         | 3,969              | 25.7           |
| 輸送用機械       | 4,439              | △ 2.6            | 5,686              | 6.2            | 5,410              | 3.5           | 8,744                | 12.8         | 5,595              | 26.0           |
| 非製造業        | 57,315<br>(51,903) | 5.0<br>(3.6)     | 59,939<br>(54,555) | 2.7<br>(2.5)   | 63,834<br>(58,269) | 0.3<br>(0.8)  | 87,538<br>(79,775)   | 7.8<br>(8.7) | 58,807<br>(53,658) | 2.6<br>(3.4)   |
| 建設業         | 3,514              | △ 5.6            | 3,207              | △ 29.0         | 3,452              | 1.5           | 4,175                | △ 13.5       | 3,801              | 8.2            |
| 卸売業、小売業     | 13,180             | 6.8              | 13,714             | 10.8           | 13,871             | 3.9           | 16,052               | 15.6         | 12,847             | △ 2.5          |
| 不動産業        | 6,315              | 54.1             | 4,918              | 55.5           | 4,880              | 5.2           | 7,502                | 17.5         | 5,825              | △ 7.8          |
| 物品賃貸業       | 3,485              | 5.1              | 3,981              | △ 0.4          | 3,974              | △ 0.1         | 4,968                | 3.6          | 3,939              | 13.0           |
| 情報通信業       | 8,182              | △ 1.7            | 8,888              | △ 5.2          | 9,091              | △ 8.1         | 12,906               | 3.5          | 7,353              | △ 10.1         |
| 運輸業、郵便業     | 7,027              | △ 2.2            | 8,115              | 1.2            | 9,937              | 6.6           | 17,040               | △ 1.3        | 6,689              | △ 4.8          |
| 電気業         | 5,063              | △ 8.4            | 4,636              | △ 15.4         | 5,676              | △ 17.0        | 9,235                | 19.4         | 5,347              | 5.6            |
| サービス業       | 8,687              | 7.2              | 10,273             | 11.3           | 10,393             | 7.7           | 12,619               | 16.4         | 11,027             | 26.9           |
| 資本金別        |                    |                  |                    |                |                    |               |                      |              |                    |                |
| 10億円以上      | 47,152             | △ 1.4            | 52,221             | 0.8            | 55,387             | 3.0           | 77,619               | 4.5          | 48,478             | 2.8            |
| 1億円～10億円    | 14,227             | 13.2             | 16,783             | 17.7           | 16,918             | 15.3          | 21,733               | 11.1         | 15,371             | 8.0            |
| 1,000万円～1億円 | 24,238             | 6.7              | 25,379             | 8.6            | 24,775             | △ 4.4         | 31,942               | 12.2         | 26,536             | 9.5            |

(注) 1. 設備投資とは、有形固定資産 (土地の購入費を除き、整地費・造成費を含む) 及びソフトウェアの新設額である。  
 2. 増加率は対前年同期増加率である。  
 3. ソフトウェア投資額を含む。( ) 書きは、ソフトウェア投資額を除いたものである。  
 4. 全産業及び非製造業には金融業、保険業は含まれていない。

(参考表 1) 設備投資の推移

(参考)

(単位：億円、%)

「リース取引に関する会計基準」の改正（注）以前は、ファイナンス・リースにおけるリース物件については、貸し手側では固定資産として計上され、借り手側ではオフバランス処理されることが多かったが、同基準の改正により、貸し手側では流動資産に計上され、借り手側では固定資産に計上されることとなった。

法人企業統計調査では、有形固定資産及びソフトウェアの新設額を設備投資として扱っているため、設備投資の計数には、上記会計基準の改正も影響していると考えられる。よって、全産業から貸し手側であるリース業を除いた計数を参考表 1 として示す。

今回調査においては、固定資産が増加した法人に対して、上記会計基準の適用状況について調査を行った。調査結果は参考表 2 のとおりである。

(注) 1. 改正後（新）「リース取引に関する会計基準」は、平成20年4月1日以後開始する事業年度より適用。ただし、平成19年4月1日以後開始する事業年度から適用することができる。  
2. 上記にかかわらず、四半期財務諸表に関しては、平成21年4月1日以後開始する事業年度より適用。ただし、平成20年4月1日以後開始する事業年度から適用することができる。

| 区 分                  | 2014(平成26) |       |        |      | 2015(平成27) |       |         |      | 4～6    | 増加率  |
|----------------------|------------|-------|--------|------|------------|-------|---------|------|--------|------|
|                      | 4～6        | 増加率   | 7～9    | 増加率  | 10～12      | 増加率   | 1～3     | 増加率  |        |      |
| 全 産 業<br>(リース業を除く)   | 83,259     | 2.6   | 91,700 | 5.5  | 94,180     | 3.0   | 127,506 | 7.5  | 87,726 | 5.4  |
| 非 製 造 業<br>(リース業を除く) | 54,958     | 4.5   | 57,257 | 2.5  | 60,934     | 0.4   | 83,750  | 8.0  | 56,148 | 2.2  |
| リ ー ス 業              | 2,357      | 19.4  | 2,682  | 7.1  | 2,900      | △ 0.9 | 3,788   | 3.7  | 2,659  | 12.8 |
| 資 本 金 別<br>(リース業を除く) |            |       |        |      |            |       |         |      |        |      |
| 10 億 円 以 上           | 45,687     | △ 2.4 | 50,789 | 0.9  | 53,743     | 3.4   | 74,753  | 4.5  | 46,828 | 2.5  |
| 1 億 円 ～ 10 億 円       | 13,758     | 13.5  | 16,241 | 18.0 | 16,427     | 15.4  | 21,258  | 11.2 | 14,721 | 7.0  |
| 1,000 万 円 ～ 1 億 円    | 23,814     | 7.2   | 24,671 | 8.2  | 24,010     | △ 4.9 | 31,496  | 12.4 | 26,177 | 9.9  |

(注) 1. 設備投資とは、有形固定資産（土地の購入費を除き、整地費・造成費を含む）及びソフトウェアの新設額である。  
2. 増加率は対前年同期増加率である。  
3. 全産業及び非製造業には金融業、保険業は含まれていない。

(参考表 2) 「リース取引に関する会計基準」の適用状況表

(単位：社)

| 区 分               | 母集団法人数    | 固定資産の増加額あり |         | 固定資産の増加額なし |
|-------------------|-----------|------------|---------|------------|
|                   |           | 適用した       | 適用していない |            |
| 全 産 業             | 1,008,668 | 28,016     | 251,737 | 728,915    |
| 製 造 業             | 171,609   | 7,817      | 55,114  | 108,678    |
| 非 製 造 業           | 837,059   | 20,199     | 196,623 | 620,237    |
| 資 本 金 別           |           |            |         |            |
| 10 億 円 以 上        | 5,184     | 1,860      | 3,004   | 320        |
| 1 億 円 ～ 10 億 円    | 25,369    | 3,673      | 14,233  | 7,463      |
| 1,000 万 円 ～ 1 億 円 | 978,115   | 22,483     | 234,500 | 721,132    |

(注) 1. 平成27年4～6月期調査において、固定資産の増加額を記入した法人に、その増加額がリース取引に関する会計基準の適用によるものかを調査したものである。  
2. 全産業及び非製造業には金融業、保険業は含まれていない。

第5表 在庫投資と在庫率の推移

(2) 在庫投資（金融業、保険業を除く）（第5表）

（単位：億円、％）

在庫投資額は3兆4,305億円（前年同期5兆688億円）となった。

業種別にみると、製造業の投資額は2兆911億円（同2兆3,583億円）、  
非製造業の投資額は1兆3,394億円（同2兆7,105億円）となった。

また、在庫率は9.0％（同8.9％）となった。

| 区 分                 | 2014(平成26) |         | 7～9     |         | 10～12   |          | 2015(平成27) |          | 4～6    |          |
|---------------------|------------|---------|---------|---------|---------|----------|------------|----------|--------|----------|
|                     | 4～6        | 増加額     | 増加額     | 増加額     | 増加額     | 増加額      | 1～3        | 増加額      | 増加額    | 増加額      |
| 全 産 業               | 50,688     | 16,262  | 16,305  | 9,828   | 51,455  | △ 5,999  | △ 83,875   | △ 25,918 | 34,305 | △ 16,382 |
| 製品・商品<br>仕掛品<br>原材料 | 24,328     | 13,900  | 10,685  | 9,878   | 19,234  | △ 1,070  | △ 22,184   | △ 4,399  | 7,862  | △ 16,466 |
|                     | 21,239     | △ 351   | 7,126   | 1,706   | 36,464  | 7,507    | △ 53,511   | △ 18,456 | 20,345 | △ 893    |
|                     | 5,121      | 2,713   | △ 1,507 | △ 1,756 | △ 4,244 | △ 12,436 | △ 8,180    | △ 3,063  | 6,098  | 977      |
| 製 造 業               | 23,583     | 6,619   | 6,722   | 5,465   | 3,054   | △ 8,602  | △ 22,648   | 1,630    | 20,911 | △ 2,672  |
| 非 製 造 業             | 27,105     | 9,643   | 9,582   | 4,363   | 48,401  | 2,603    | △ 61,228   | △ 27,547 | 13,394 | △ 13,711 |
| 建 設 業               | 7,302      | △ 2,010 | 1,618   | 2,393   | 29,707  | 14,728   | △ 25,874   | △ 11,116 | 4,077  | △ 3,225  |
| 卸 売 業、小 売 業         | 12,876     | 6,754   | 3,976   | △ 1,224 | 12,509  | △ 10,402 | △ 20,303   | △ 7,071  | 5,411  | △ 7,465  |
| 不 動 産 業             | 1,712      | 4,167   | 3,999   | 5,674   | 3,215   | 2,221    | △ 1,859    | △ 2,133  | 1,211  | △ 501    |
| 在 庫 率               | 8.9        |         | 8.7     |         | 8.6     |          | 8.1        |          | 9.0    |          |

(注) 1. 増加額は対前年同期増加額である。

2. 在庫率 =  $\frac{\text{棚卸資産(期末)}}{\text{売上高} \times 4} \times 100$

3. 在庫投資 = 調査対象期間中の棚卸資産増加額

4. 全産業及び非製造業には金融業、保険業は含まれていない。

3. 資金事情（金融業、保険業を除く）（第6表）

受取手形・売掛金は208兆3,748億円（増加率4.8%）、支払手形・買掛金は160兆2,021億円（同1.1%）となった。

短期借入金は149兆4,578億円（同1.0%）、長期借入金は248兆5,961億円（同2.1%）となった。

現金・預金は169兆723億円（同8.6%）、有価証券は22兆7,621億円（同3.6%）となった。

また、手元流動性は15.2%（前年同期14.2%）となった。

第6表 資金関連項目の推移（全産業）

（単位：億円、%）

| 区 分      | 2014(平成26) |       | 7~9       |       | 10~12     |       | 2015(平成27) |       | 4~6       |     |
|----------|------------|-------|-----------|-------|-----------|-------|------------|-------|-----------|-----|
|          | 4~6        | 増加率   |           | 増加率   |           | 増加率   | 1~3        | 増加率   |           | 増加率 |
| 受取手形・売掛金 | 1,987,600  | 5.3   | 2,080,603 | 11.9  | 2,244,844 | 8.9   | 2,211,212  | 5.6   | 2,083,748 | 4.8 |
| 支払手形・買掛金 | 1,585,337  | 6.3   | 1,609,317 | 10.3  | 1,763,624 | 8.1   | 1,685,712  | 4.6   | 1,602,021 | 1.1 |
| 短期借入金    | 1,479,785  | △ 0.7 | 1,515,212 | 1.8   | 1,532,958 | 1.9   | 1,494,973  | 2.5   | 1,494,578 | 1.0 |
| 長期借入金    | 2,435,762  | 0.1   | 2,424,103 | △ 0.3 | 2,450,591 | 0.8   | 2,448,157  | 2.7   | 2,485,961 | 2.1 |
| 現金・預金    | 1,556,420  | 4.8   | 1,600,175 | 9.1   | 1,647,362 | 10.8  | 1,714,081  | 11.7  | 1,690,723 | 8.6 |
| 有価証券     | 219,811    | △ 1.6 | 222,017   | △ 1.3 | 202,254   | △ 2.5 | 218,931    | △ 4.7 | 227,621   | 3.6 |
| 手元流動性    | 14.2       |       | 13.7      |       | 13.5      |       | 13.9       |       | 15.2      |     |

- (注) 1. 受取手形・売掛金、支払手形・買掛金、短期借入金、長期借入金、現金・預金、有価証券は期末残高である。  
 2. 有価証券は流動資産中の有価証券である。  
 3. 増加率は対前年同期増加率である。  
 4. 手元流動性 =  $\frac{\text{現金・預金} + \text{有価証券}(\text{期首・期末平均})}{\text{売上高} \times 4} \times 100$   
 5. 全産業には金融業、保険業は含まれていない。

4. 自己資本比率（金融業、保険業を除く）（第7表、第4図）

自己資本比率は41.1%（前年同期40.2%）となった。

第7表 自己資本比率の推移

（単位：%）

| 区 分               | 2014(平成26) | 7~9  | 10~12 | 2015(平成27) | 4~6  |
|-------------------|------------|------|-------|------------|------|
|                   | 4~6        |      |       | 1~3        |      |
| 全 産 業             | 40.2       | 40.0 | 39.7  | 40.7       | 41.1 |
| 資 本 金 別           |            |      |       |            |      |
| 10 億 円 以 上        | 43.9       | 44.2 | 43.7  | 44.1       | 45.1 |
| 1 億 円 ~ 10 億 円    | 37.3       | 36.9 | 36.7  | 38.5       | 38.3 |
| 1,000 万 円 ~ 1 億 円 | 35.2       | 34.6 | 34.6  | 36.3       | 35.9 |

- (注) 1. 自己資本比率 =  $\frac{\text{純資産} - \text{新株予約権}}{\text{総資本}} \times 100$   
 2. 全産業には金融業、保険業は含まれていない。



第8表 経常利益の推移

(単位：億円、%)

5. 経常利益（金融業、保険業を含む）（第8表、第1図）

全産業（金融業、保険業を含む）の経常利益は24兆3,359億円で、前年同期（20兆152億円）を4兆3,207億円上回り、増加率は21.6%となった。

金融業、保険業の経常利益は4兆478億円で、前年同期（3兆6,292億円）を4,186億円上回り、増加率は11.5%となった。

金融業、保険業を業種別にみると、銀行業、金融商品取引業、その他の金商などで増益となり、損害保険業、生命保険業、その他の保険業で減益となった。

全産業（金融業、保険業を含む）の資本金階層別の増加率をみると、10億円以上の階層は21.3%、1億円～10億円の階層は17.7%、1,000万円～1億円の階層は24.8%となった。

金融業、保険業の資本金階層別の増加率をみると、10億円以上の階層は11.8%、1億円～10億円の階層は22.8%、1,000万円～1億円の階層は△6.9%となった。

| 区 分                             | 2014(平成26)        |         | 7～9     |         | 10～12   |         | 2015(平成27) |         | 4～6     |         |       |
|---------------------------------|-------------------|---------|---------|---------|---------|---------|------------|---------|---------|---------|-------|
|                                 | 4～6               | 増加率     |         | 増加率     |         | 増加率     | 1～3        | 増加率     |         | 増加率     |       |
| 全産業<br>(金融業、保険業を含む)             | 200,152           | 1.1     | 177,193 | 11.0    | 214,577 | 11.9    | 205,173    | 3.3     | 243,359 | 21.6    |       |
| 金融業、保険業                         | 36,292            | △ 12.0  | 37,542  | 25.9    | 33,926  | 13.4    | 29,852     | 23.8    | 40,478  | 11.5    |       |
| 銀行業                             | 19,048            | △ 11.5  | 20,974  | 30.2    | 17,339  | 12.3    | 15,042     | 10.2    | 22,453  | 17.9    |       |
| 貸金業等                            | 2,542             | 4.0     | 2,689   | 21.7    | 2,380   | 4.7     | 649        | △ 20.4  | 2,589   | 1.8     |       |
| 金融商品取引業                         | 1,814             | △ 63.9  | 2,290   | △ 5.3   | 3,357   | 28.6    | 2,881      | 67.8    | 3,277   | 80.6    |       |
| その他の金商                          | 1,587             | 11.6    | 1,751   | 15.1    | 2,260   | 47.9    | 1,795      | 32.4    | 1,851   | 16.6    |       |
| 生命保険業                           | 8,168             | △ 2.0   | 7,970   | 27.5    | 6,094   | △ 3.4   | 7,995      | 16.8    | 7,717   | △ 5.5   |       |
| 損害保険業                           | 2,721             | 27.4    | 1,518   | 55.9    | 2,161   | 45.2    | 1,130      | *       | 2,187   | △ 19.6  |       |
| その他の保険業                         | 411               | 10.6    | 349     | 2.1     | 333     | 21.3    | 361        | 8.3     | 405     | △ 1.6   |       |
| 全産業<br>(金融業、<br>保険業を含む)         | 資 本 金 別           |         |         |         |         |         |            |         |         |         |       |
|                                 | 10 億 円 以 上        | 144,428 | 0.7     | 118,407 | 13.4    | 132,807 | 10.0       | 109,131 | 6.6     | 175,173 | 21.3  |
|                                 | 1 億 円 ～ 10 億 円    | 19,041  | △ 3.1   | 23,852  | 7.2     | 27,153  | 8.3        | 30,466  | 8.6     | 22,410  | 17.7  |
|                                 | 1,000 万 円 ～ 1 億 円 | 36,683  | 5.0     | 34,934  | 6.2     | 54,617  | 18.8       | 65,576  | △ 3.9   | 45,776  | 24.8  |
| 金<br>融<br>業<br>、<br>保<br>険<br>業 | 資 本 金 別           |         |         |         |         |         |            |         |         |         |       |
|                                 | 10 億 円 以 上        | 33,571  | △ 12.6  | 35,169  | 26.9    | 30,978  | 11.9       | 27,646  | 22.6    | 37,542  | 11.8  |
|                                 | 1 億 円 ～ 10 億 円    | 1,357   | △ 29.3  | 1,248   | 7.8     | 1,709   | 51.5       | 1,149   | 41.8    | 1,667   | 22.8  |
|                                 | 1,000 万 円 ～ 1 億 円 | 1,364   | 43.5    | 1,125   | 17.4    | 1,240   | 12.5       | 1,057   | 39.2    | 1,269   | △ 6.9 |

(注) 1. 増加率は対前年同期増加率である。なお、\*印は前年同期の経常利益が負数のため算出できないものである。  
 2. 貸金業等とは、貸金業、クレジットカード業等非預金信用機関をいう。  
 3. 金融商品取引業とは、金融商品取引業（第一種金融商品取引業であって有価証券関連業に限る）をいう。  
 4. その他の金商とは、その他の金融商品取引業、商品先物取引業をいう。

第9表 設備投資の推移

(単位：億円、%)

6. 設備投資（金融業、保険業を含む）（第9表、第3図）

全産業（金融業、保険業を含む）の設備投資額は9兆5,716億円で、増加率は6.6%となった。

金融業、保険業の設備投資額は5,331億円で、増加率は26.9%となった。

金融業、保険業を業種別にみると、銀行業、生命保険業、貸金業などで増加した。

全産業（金融業、保険業を含む）の資本金階層別の増加率をみると、10億円以上の階層は4.6%、1億円～10億円の階層は8.8%、1,000万円～1億円の階層は9.4%となった。

金融業、保険業の資本金階層別の増加率をみると、10億円以上の階層は25.6%、1億円～10億円の階層は124.1%、1,000万円～1億円の階層は△1.5%となった。

なお、全産業（金融業、保険業を含む）のソフトウェア投資額は1兆376億円で、増加率は2.0%となり、ソフトウェア投資額を除いた設備投資額は8兆5,339億円で、増加率は7.2%となった。

金融業、保険業のソフトウェア投資額は2,899億円で、増加率は25.7%となり、ソフトウェア投資額を除いた設備投資額は2,432億円で、増加率は28.4%となった。

| 区 分                     | 2014(平成26)         |                | 7～9                |              | 10～12               |              | 2015(平成27)           |                   | 4～6                |                |       |
|-------------------------|--------------------|----------------|--------------------|--------------|---------------------|--------------|----------------------|-------------------|--------------------|----------------|-------|
|                         | 4～6                | 増加率            | 増加率                | 増加率          | 増加率                 | 1～3          | 増加率                  | 増加率               | 増加率                |                |       |
| 全産業<br>(金融業、保険業を含む)     | 89,817<br>(79,643) | 2.9<br>(1.9)   | 99,735<br>(88,900) | 5.4<br>(5.5) | 102,202<br>(91,163) | 3.2<br>(4.0) | 138,844<br>(123,688) | 5.3<br>(6.0)      | 95,716<br>(85,339) | 6.6<br>(7.2)   |       |
| 金融業、保険業                 | 4,200<br>(1,894)   | △ 0.0<br>(1.9) | 5,352<br>(2,480)   | 3.0<br>(2.2) | 5,123<br>(2,317)    | 9.4<br>(6.4) | 7,550<br>(3,788)     | △ 21.1<br>(△34.4) | 5,331<br>(2,432)   | 26.9<br>(28.4) |       |
| 銀行業                     | 2,515              | △ 4.2          | 3,060              | △ 0.4        | 3,122               | 15.0         | 4,497                | △ 30.9            | 3,169              | 26.0           |       |
| 貸金業等                    | 599                | 0.1            | 726                | 16.1         | 619                 | 13.3         | 894                  | 4.5               | 679                | 13.4           |       |
| 金融商品取引業                 | 228                | 52.8           | 296                | 20.4         | 233                 | 6.6          | 329                  | △ 5.7             | 259                | 13.5           |       |
| その他の金商                  | 72                 | △ 49.5         | 70                 | △ 60.2       | 126                 | △ 7.7        | 123                  | △ 31.6            | 77                 | 7.4            |       |
| 生命保険業                   | 595                | 43.0           | 958                | 34.0         | 796                 | △ 7.7        | 1,314                | 3.7               | 908                | 52.6           |       |
| 損害保険業                   | 128                | △ 39.3         | 165                | △ 45.1       | 173                 | 16.4         | 344                  | △ 2.3             | 167                | 30.3           |       |
| その他の保険業                 | 63                 | 7.9            | 78                 | 23.4         | 52                  | 0.6          | 49                   | △ 16.1            | 71                 | 12.0           |       |
| 全産業<br>(金融業、<br>保険業を含む) | 資 本 金 別            |                |                    |              |                     |              |                      |                   |                    |                |       |
|                         | 10 億 円 以 上         | 51,131         | △ 1.3              | 57,330       | 0.9                 | 60,213       | 3.5                  | 84,809            | 1.5                | 53,477         | 4.6   |
|                         | 1 億 円 ～ 10 億 円     | 14,317         | 12.8               | 16,943       | 17.8                | 17,069       | 14.7                 | 22,009            | 11.4               | 15,573         | 8.8   |
|                         | 1,000 万 円 ～ 1 億 円  | 24,369         | 6.9                | 25,463       | 8.6                 | 24,921       | △ 4.1                | 32,026            | 12.1               | 26,666         | 9.4   |
| 金融業、<br>保険業             | 資 本 金 別            |                |                    |              |                     |              |                      |                   |                    |                |       |
|                         | 10 億 円 以 上         | 3,979          | △ 0.5              | 5,109        | 2.2                 | 4,826        | 9.5                  | 7,190             | △ 22.6             | 4,999          | 25.6  |
|                         | 1 億 円 ～ 10 億 円     | 90             | △ 26.2             | 160          | 26.2                | 151          | △ 24.6               | 276               | 41.8               | 202            | 124.1 |
|                         | 1,000 万 円 ～ 1 億 円  | 132            | 63.6               | 84           | 15.2                | 146          | 99.4                 | 84                | △ 0.9              | 130            | △ 1.5 |

- (注) 1. 設備投資とは、有形固定資産（土地の購入費を除き、整地費・造成費を含む）及びソフトウェアの新設額である。  
 2. 増加率は対前年同期増加率である。  
 3. ソフトウェア投資額を含む。（ ）書きは、ソフトウェア投資額を除いたものである。  
 4. 貸金業等とは、貸金業、クレジットカード業等非預金信用機関をいう。  
 5. 金融商品取引業とは、金融商品取引業（第一種金融商品取引業であつて有価証券関連業に限る）をいう。  
 6. その他の金商とは、その他の金融商品取引業、商品先物取引業をいう。

第10表 自己資本比率の推移

(単位：%)

7. 自己資本比率（金融業、保険業を含む）（第10表）

全産業（金融業、保険業を含む）では、自己資本比率は19.7%（前年同期19.2%）となった。

金融業、保険業では、自己資本比率は6.3%（同6.0%）となった。

| 区 分                     |                | 2014(平成26) |      |       | 2015(平成27) |      |
|-------------------------|----------------|------------|------|-------|------------|------|
|                         |                | 4～6        | 7～9  | 10～12 | 1～3        | 4～6  |
| 全産業<br>(金融業、保険業を含む)     |                | 19.2       | 19.2 | 19.2  | 19.7       | 19.7 |
| 金融業、保険業                 |                | 6.0        | 6.1  | 6.2   | 6.4        | 6.3  |
| 全産業<br>(金融業、<br>保険業を含む) | 資 本 金 別        |            |      |       |            |      |
|                         | 10 億 円 以 上     | 15.6       | 15.7 | 15.6  | 15.9       | 16.0 |
|                         | 1 億 円 ～ 10 億 円 | 31.6       | 31.5 | 31.4  | 32.9       | 32.4 |
|                         | 1,000万円～1億円    | 34.4       | 33.7 | 33.7  | 35.2       | 35.3 |
| 金融業、<br>保険業             | 資 本 金 別        |            |      |       |            |      |
|                         | 10 億 円 以 上     | 5.7        | 5.8  | 6.0   | 6.2        | 6.1  |
|                         | 1 億 円 ～ 10 億 円 | 10.4       | 10.6 | 10.5  | 11.3       | 10.3 |
|                         | 1,000万円～1億円    | 18.6       | 17.6 | 17.7  | 15.5       | 18.9 |

(注) 自己資本比率 =  $\frac{\text{純資産} - \text{新株予約権}}{\text{総資本}} \times 100$

# 第1図 売上高と経常利益

(売上高) 金融業、保険業を除く

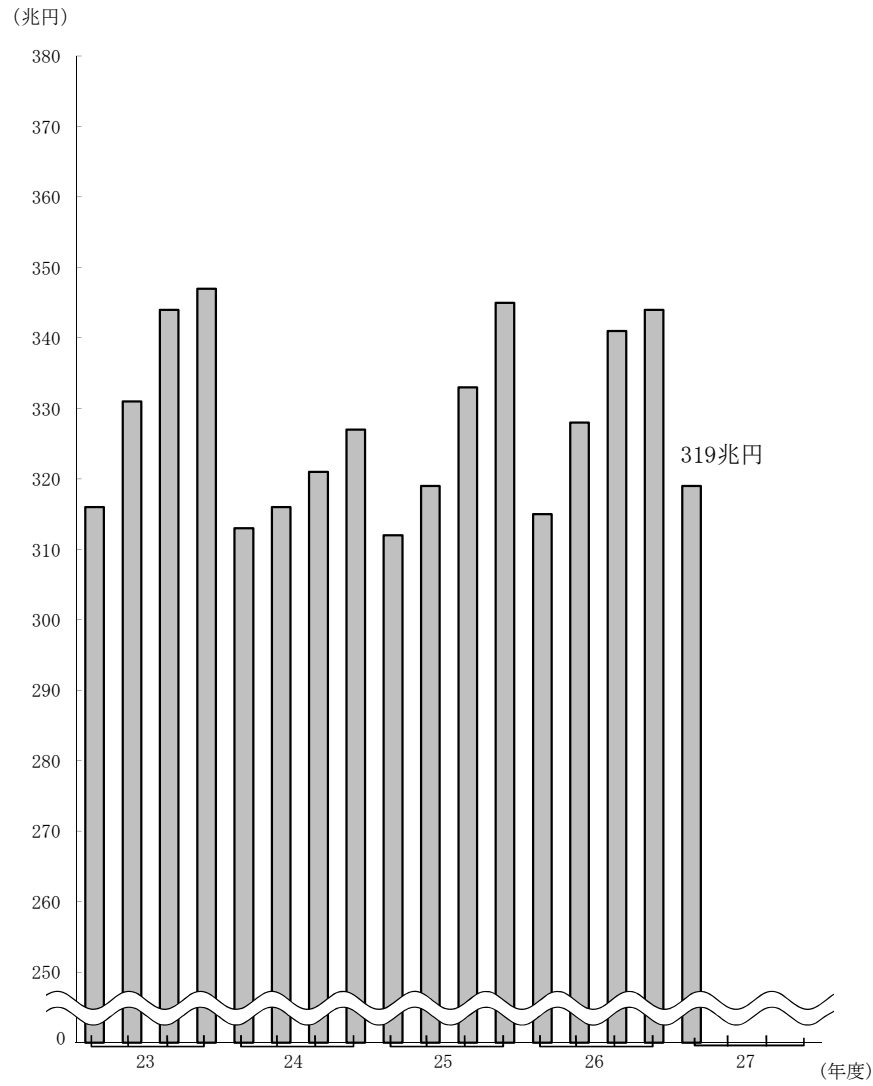

(経常利益)

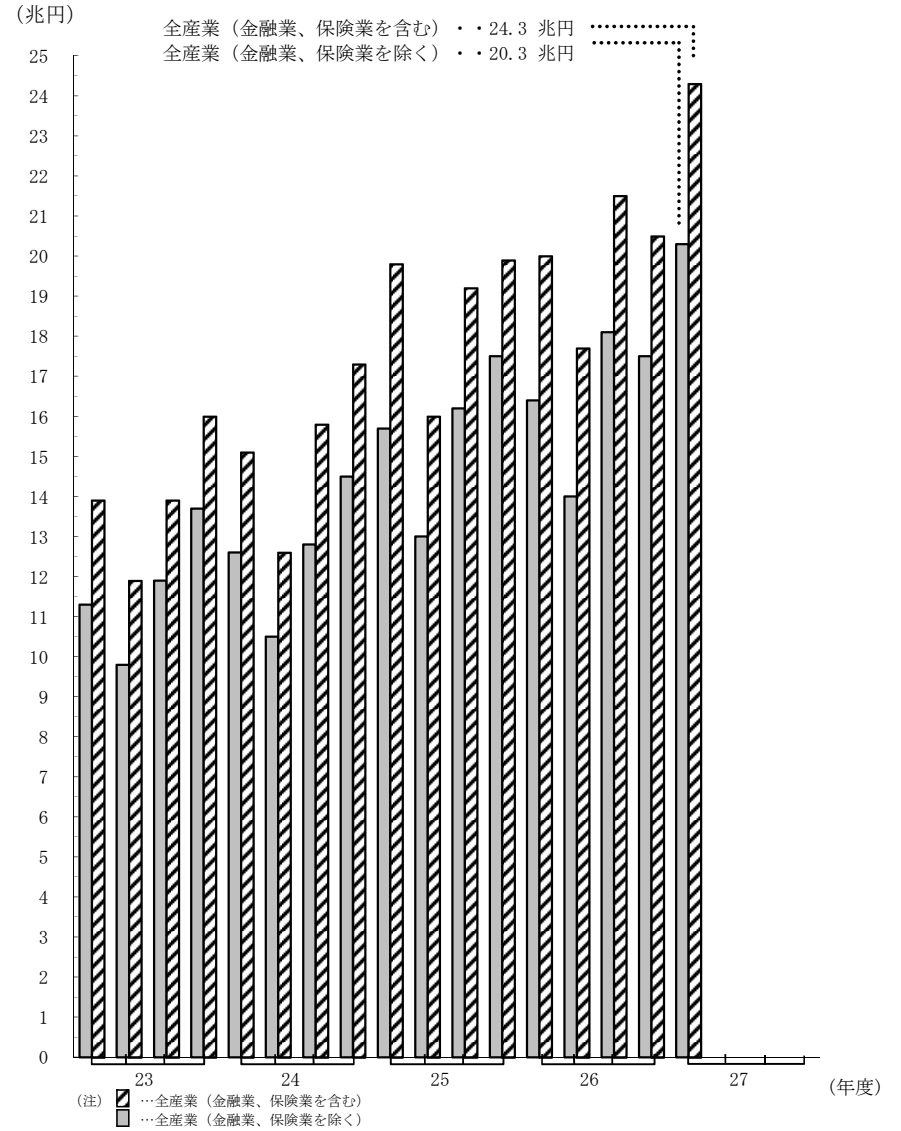

第2図 対前年同期増加率

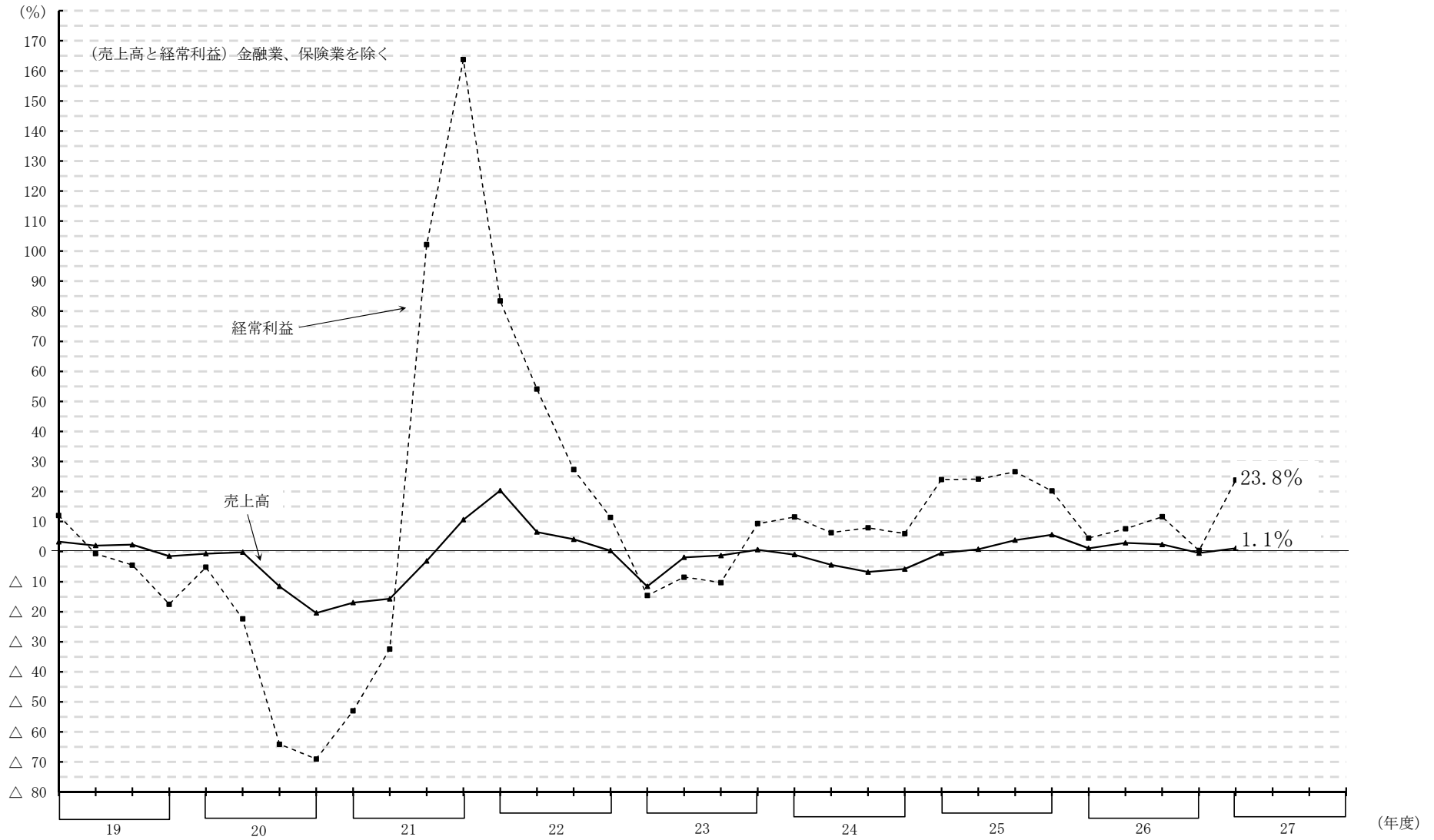

### 第3図 設備投資と在庫投資

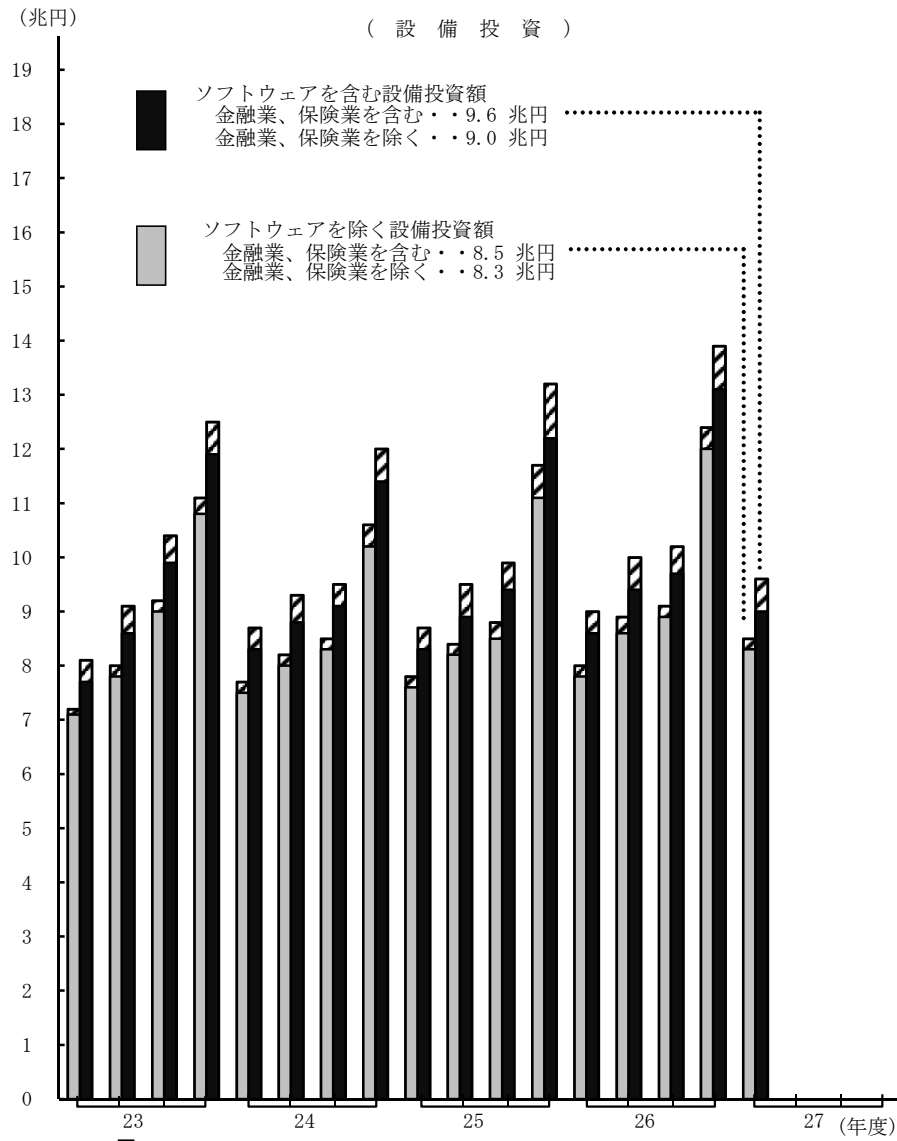

(注) ▨の部分には金融業、保険業の計数を表している。

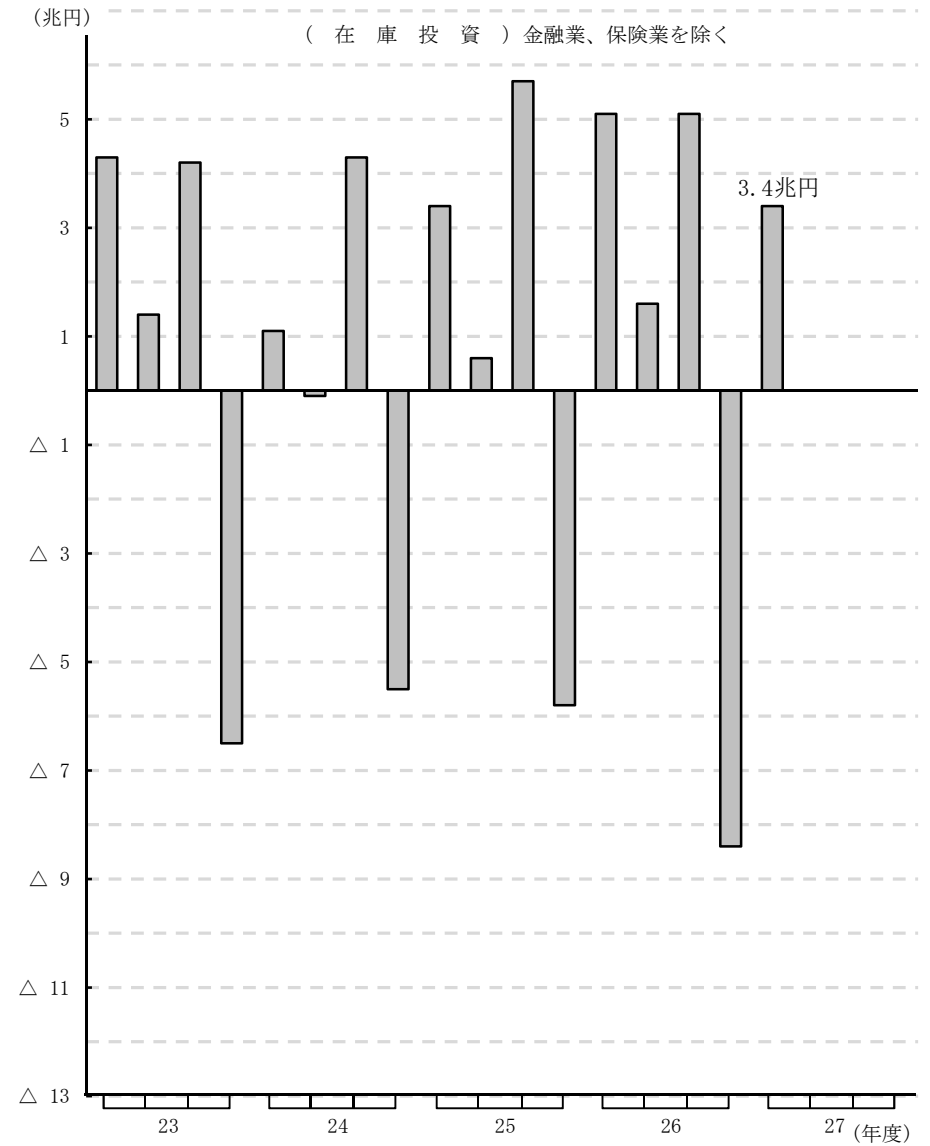

第4図 自己資本比率の推移（金融業、保険業を除く）

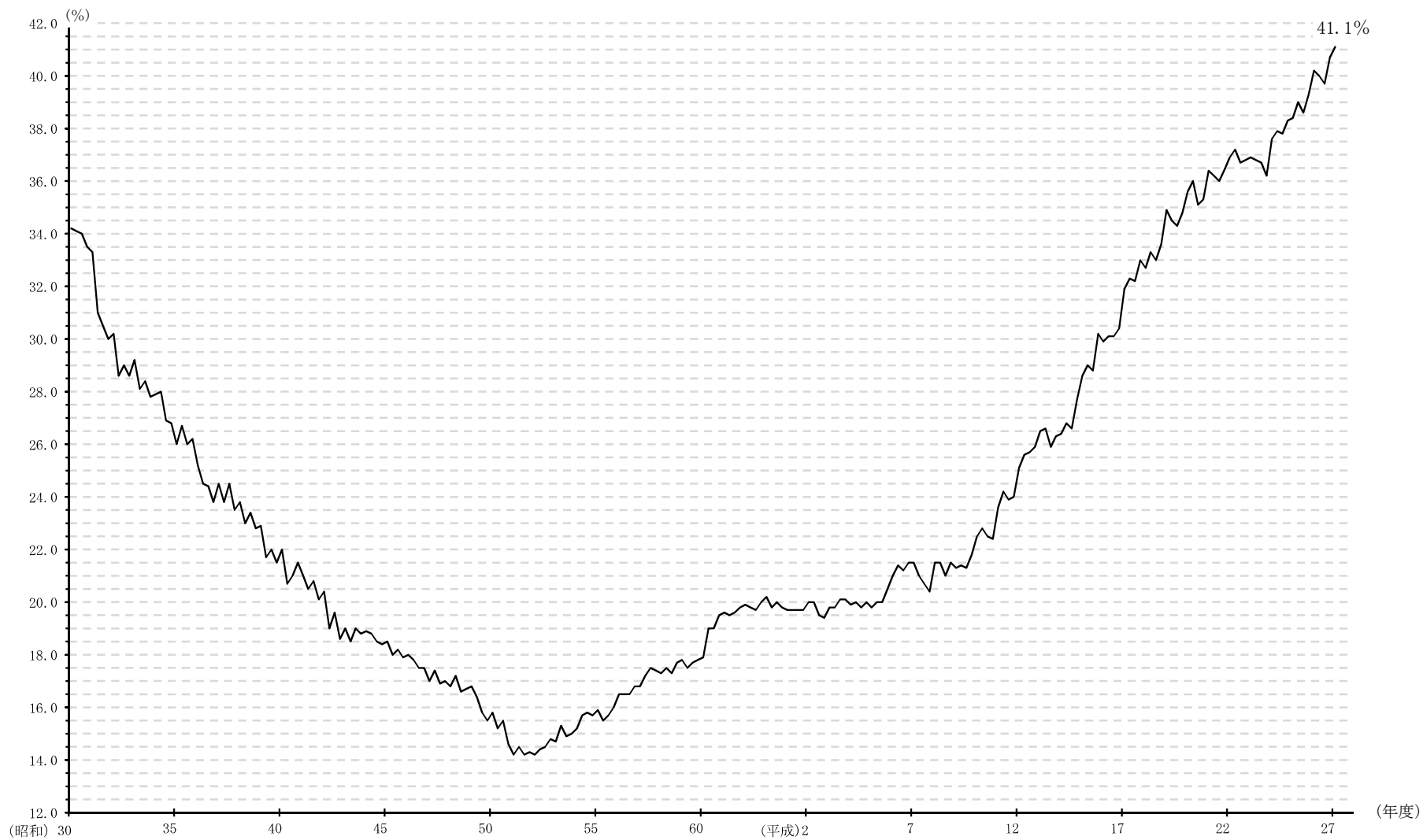

四半期別法人企業統計調査の季節調整方法について

1. 採用した季節調整法

(i) 法人企業統計の季節調整法

米国商務省センサス局で開発している X-12-ARIMA (2002) (Version0.2.10) を用いて季節調整系列を作成しています。

(ii) RegARIMA モデルの選択

X-12-ARIMA 中の RegARIMA モデルにおける階差次数・季節階差次数はそれぞれ 1 に固定し、他の次数は 2 以下の範囲内で AIC (赤池情報量規準) の最小化により定めています。なお、平成 23 年 10-12 月期調査から上記の条件に加え季節調整値の安定性を確保するための条件の追加を行いました (<http://www.mof.go.jp/pri/reference/ssc/haikai.html>)。

(iii) 選択された RegARIMA モデル

対象項目、業種ごとに以下のスペックを使用しています。

|      |      | モデル             | 変化点・異常値の設定種類及び期   |
|------|------|-----------------|---|
| 売上高  | 製造業  | (2 1 2) (1 1 2) | rp2008.2-2009.2 , rp2009.2-2010.1 , ao2011.2 , ao2014.1                       |
|      | 非製造業 | (0 1 2) (1 1 2) | ao1989.1 , ao1989.2 , ao1997.1 , rp2008.3-2009.1 , rp2009.1-2010.2 , ao2011.2 |
| 経常利益 | 製造業  | (1 1 1) (1 1 2) | rp2008.3-2009.1 , rp2009.1-2010.1   |
|      | 非製造業 | (0 1 1) (1 1 1) | ao1989.1 , ao1989.2 , ao1997.1 , rp2008.2-2009.1 , rp2009.1-2010.2            |
| 設備投資 | 製造業  | (2 1 2) (0 1 2) | rp2008.3-2009.1 , rp2009.1-2009.4 , ao2011.2 , ao2014.1                       |
|      | 非製造業 | (1 1 0) (1 1 2) | rp2008.2-2009.2 , rp2009.2-2010.2   |

変化点・異常値分析の結果、消費税の影響については、平成元年 1-3 月期、4-6 月期及び平成 9 年 1-3 月期では売上高と経常利益の非製造業で、平成 26 年 1-3 月期では売上高と設備投資の製造業で、それぞれ加法的異常値 (ao) を取り入れています。リーマンショックによる影響については、平成 20 年秋以降複数の期間にわたって大きな変化が継続しているため傾斜的水準変化 (ramp : rp) を取り入れています。東日本大震災の影響については、売上高の製造業、非製造業及び設備投資の製造業で一時点の特殊な変動を除去するため加法的異常値 (ao) を取り入れています。また、曜日効果については取り入れていません。データ利用期間は昭和 60 年 4-6 月期以降、先行き予測期間は 4 期 (1 年分) です。



## 2. 季節調整を採用した対象項目

(i) 対象項目は売上高、経常利益、設備投資の3項目です。

(ii) 業種については、全産業、製造業、非製造業の3系列とし、資本金規模はそれぞれ全規模のみとしています。

全産業については、製造業と非製造業の季節調整値の合計によっています。

※ (注) 全産業及び非製造業には、金融業、保険業は含まれていない。

## 3. 季節調整済前期比増加率の公表方法

毎四半期ごとに、新たなデータを追加して RegARIMA モデルによる推定を行い、当該調査期の季節調整済前期比増加率を公表します。

また、過去の季節調整済前期比増加率の改訂を、毎回の季報発表時に遡及して行います。

モデルの見直しは毎年定期的に行っており、妥当性を検討しています。

## 4. 経常利益の季節調整法について

季節調整については、乗法型の季節指数計算方法を採用し、データ原系列に対して対数変換を行った上で、季節調整系列を作成しています。しかしながら、製造業の経常利益については、平成21年1-3月期調査で原系列計数が負の値となったため、平成21年1-3月期調査公表分から、この系列のみ対数変換を行わず、加法型の計算方法に変更しました。これに合わせ、非製造業の経常利益についても、平成21年4-6月期調査公表分から、対数変換を行わず加法型の計算方法に変更しております。

# 「法人企業統計調査」の業種分類の見直し(詳細)

(金融業、保険業以外の業種)

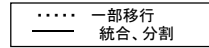

〈平成21年1-3月期調査以前〉  
表章業種: 43業種  
表章区分: 52区分(全産業、製造業、非製造業  
などの集約区分を含む)

〈平成21年4-6月期調査以降〉  
表章業種: 45業種  
表章区分: 58区分(全産業、製造業、非製造業  
などの集約区分を含む)

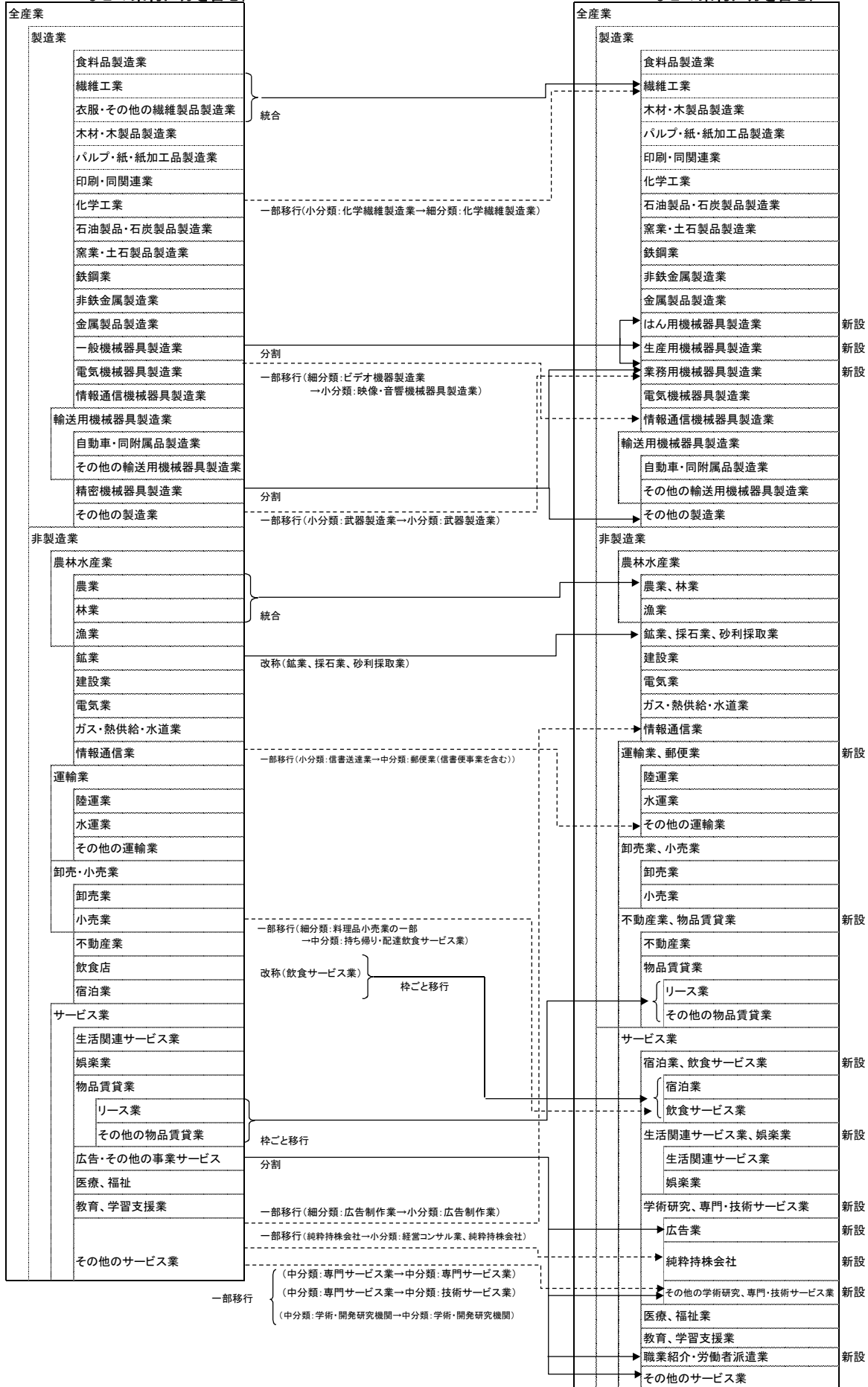

※「金融業、保険業」については、改定はありません(改訂「日本標準産業分類」に対応済)。

# 1. 全産業 資産・負債・純資産、及び損益

(単位:億円%)

| 項目               | 2014年(平成26年) |            | 2015年(平成27年) |            |            | 対前年同期増加率 |       |       |      |      |
|------------------|--------------|------------|--------------|------------|------------|----------|-------|-------|------|------|
|                  | 4-6          | 7-9        | 10-12        | 1-3        | 4-6        | 4-6      | 7-9   | 10-12 | 1-3  | 4-6  |
| 母集団(社)           | 1,023,721    | 1,023,451  | 1,023,293    | 1,023,082  | 1,008,668  | -1.6     | -1.6  | -1.6  | -1.5 | -1.5 |
| <b>流動資産</b>      | 6,384,318    | 6,555,166  | 6,891,019    | 6,893,327  | 6,762,532  | 5.0      | 9.0   | 8.7   | 8.9  | 5.9  |
| 現金・預金            | 1,556,420    | 1,600,175  | 1,647,362    | 1,714,081  | 1,690,723  | 4.8      | 9.1   | 10.8  | 11.7 | 8.6  |
| 受取手形・売掛金         | 1,987,600    | 2,080,603  | 2,244,844    | 2,211,212  | 2,083,748  | 5.3      | 11.9  | 8.9   | 5.6  | 4.8  |
| 有価証券             | 219,811      | 222,017    | 202,254      | 218,931    | 227,621    | -1.6     | -1.3  | -2.5  | -4.7 | 3.6  |
| 株式               | 39,513       | 39,637     | 38,437       | 39,722     | 43,004     | -4.2     | -6.3  | -1.4  | -2.9 | 8.8  |
| 公社債              | 57,378       | 57,558     | 50,558       | 56,333     | 56,030     | -1.6     | 3.7   | 6.7   | -2.3 | -2.4 |
| その他の有価証券         | 122,920      | 124,823    | 113,259      | 122,876    | 128,587    | -0.7     | -1.8  | -6.5  | -6.2 | 4.6  |
| 棚卸資産             | 1,122,671    | 1,143,212  | 1,168,637    | 1,106,543  | 1,141,458  | 5.4      | 9.4   | 7.2   | 10.4 | 1.7  |
| 製品又は商品           | 616,485      | 626,256    | 624,912      | 611,665    | 614,792    | 8.9      | 14.3  | 11.5  | 18.4 | -0.3 |
| 仕掛品              | 315,548      | 325,225    | 356,061      | 311,764    | 332,143    | -1.1     | 2.1   | 3.7   | 1.0  | 5.3  |
| 原材料・貯蔵品          | 190,639      | 191,730    | 187,664      | 183,114    | 194,523    | 6.3      | 7.1   | 0.8   | 3.7  | 2.0  |
| その他              | 1,497,816    | 1,509,159  | 1,627,922    | 1,642,559  | 1,618,981  | 5.4      | 6.6   | 8.8   | 11.6 | 8.1  |
| <b>固定資産</b>      | 7,684,184    | 7,763,327  | 7,836,141    | 7,959,646  | 8,028,206  | 2.7      | 3.9   | 3.1   | 5.0  | 4.5  |
| <b>繰延資産</b>      | 18,494       | 19,883     | 18,077       | 18,667     | 21,901     | -5.1     | 5.4   | -6.7  | 2.5  | 18.4 |
| <b>資産合計</b>      | 14,086,996   | 14,338,376 | 14,745,237   | 14,871,640 | 14,812,639 | 3.7      | 6.2   | 5.6   | 6.8  | 5.2  |
| <b>負債</b>        | 8,426,766    | 8,594,310  | 8,885,487    | 8,814,052  | 8,722,287  | 0.7      | 4.4   | 3.7   | 4.3  | 3.5  |
| <b>流動負債</b>      | 4,573,498    | 4,731,340  | 4,990,582    | 4,898,622  | 4,797,349  | 2.3      | 7.3   | 6.2   | 6.1  | 4.9  |
| 支払手形・買掛金         | 1,585,337    | 1,609,317  | 1,763,624    | 1,685,712  | 1,602,021  | 6.3      | 10.3  | 8.1   | 4.6  | 1.1  |
| 短期借入金            | 1,479,785    | 1,515,212  | 1,532,958    | 1,494,973  | 1,494,578  | -0.7     | 1.8   | 1.9   | 2.5  | 1.0  |
| 金融機関借入金          | 986,265      | 1,002,587  | 1,014,918    | 988,957    | 981,351    | -3.7     | -1.7  | -0.6  | -0.2 | -0.5 |
| その他の借入金          | 493,519      | 512,626    | 506,016      | 514,227    | 513,227    | 6.0      | 9.4   | 7.0   | 8.1  | 4.0  |
| 引当金              | 95,717       | 107,154    | 85,508       | 114,967    | 105,454    | 3.1      | 6.8   | 6.8   | 8.8  | 10.2 |
| その他              | 1,412,659    | 1,499,656  | 1,608,492    | 1,602,969  | 1,595,295  | 1.1      | 10.2  | 8.4   | 11.1 | 12.9 |
| <b>固定負債</b>      | 3,848,893    | 3,858,697  | 3,890,627    | 3,911,108  | 3,920,516  | -1.2     | 1.0   | 0.6   | 2.3  | 1.9  |
| 社債               | 532,558      | 523,315    | 540,523      | 541,252    | 535,801    | -0.5     | -1.4  | 0.3   | 1.3  | 0.6  |
| 長期借入金            | 2,435,762    | 2,424,103  | 2,450,591    | 2,448,157  | 2,485,961  | 0.1      | -0.3  | 0.8   | 2.7  | 2.1  |
| 金融機関借入金          | 2,017,355    | 2,031,929  | 2,046,070    | 2,048,262  | 2,055,081  | 0.6      | 1.0   | 1.4   | 3.9  | 1.9  |
| その他の借入金          | 418,407      | 392,174    | 404,520      | 399,895    | 430,881    | -2.4     | -6.3  | -2.2  | -2.7 | 3.0  |
| 引当金              | 341,761      | 347,285    | 343,608      | 349,871    | 352,664    | -7.2     | 1.6   | -1.2  | 0.9  | 3.2  |
| その他              | 538,812      | 563,993    | 555,905      | 571,828    | 546,090    | -3.3     | 8.8   | 1.1   | 2.1  | 1.4  |
| <b>特別法上の準備金</b>  | 4,375        | 4,274      | 4,278        | 4,323      | 4,422      | -12.1    | -14.6 | -11.7 | -9.3 | 1.1  |
| <b>純資産</b>       | 5,660,231    | 5,744,066  | 5,859,750    | 6,057,588  | 6,090,352  | 8.6      | 9.0   | 8.7   | 10.6 | 7.6  |
| 株主資本             | 5,286,910    | 5,350,414  | 5,463,748    | 5,621,508  | 5,628,486  | 8.8      | 8.3   | 8.5   | 9.1  | 6.5  |
| 資本金              | 961,107      | 959,324    | 957,658      | 954,524    | 955,400    | 0.1      | 0.1   | -0.0  | -0.2 | -0.6 |
| 資本剰余金            | 1,346,325    | 1,307,354  | 1,346,329    | 1,382,936  | 1,411,125  | 7.5      | 3.8   | 5.1   | 6.3  | 4.8  |
| 利益剰余金            | 3,130,624    | 3,237,644  | 3,320,160    | 3,458,886  | 3,428,397  | 12.0     | 12.8  | 13.1  | 13.7 | 9.5  |
| 自己株式             | -151,146     | -153,909   | -160,398     | -174,838   | -166,436   | *        | *     | *     | *    | *    |
| その他              | 369,238      | 389,511    | 389,933      | 432,046    | 457,694    | 5.7      | 18.8  | 10.6  | 33.3 | 24.0 |
| 新株予約権            | 4,082        | 4,141      | 6,068        | 4,034      | 4,171      | 71.6     | 63.5  | 79.7  | 60.0 | 2.2  |
| <b>負債及び純資産合計</b> | 14,086,996   | 14,338,376 | 14,745,237   | 14,871,640 | 14,812,639 | 3.7      | 6.2   | 5.6   | 6.8  | 5.2  |
| 受取手形割引残高         | 28,932       | 25,243     | 27,277       | 28,938     | 26,182     | 5.8      | 1.4   | -12.5 | -3.8 | -9.5 |
| <b>売上高</b>       | 3,150,886    | 3,280,578  | 3,409,719    | 3,435,978  | 3,185,957  | 1.1      | 2.9   | 2.4   | -0.5 | 1.1  |
| 売上原価             | 2,434,647    | 2,560,049  | 2,647,493    | 2,656,281  | 2,432,508  | 1.3      | 3.2   | 2.5   | -1.1 | -0.1 |
| 販売費及び一般管理費       | 589,123      | 601,887    | 616,379      | 624,481    | 600,285    | -1.8     | 1.3   | 0.7   | 2.2  | 1.9  |
| 営業利益             | 127,116      | 118,642    | 145,846      | 155,216    | 153,163    | 11.2     | 3.8   | 7.0   | -0.1 | 20.5 |
| 受取利息等            | 30,150       | 15,948     | 20,333       | 22,495     | 34,948     | 2.1      | 3.7   | 25.6  | 3.3  | 15.9 |
| その他の営業外収益        | 32,458       | 34,852     | 44,106       | 33,905     | 40,781     | -21.8    | 24.3  | 18.2  | 5.5  | 25.6 |
| 支払利息等            | 13,712       | 14,095     | 13,051       | 13,674     | 13,206     | -5.6     | -6.4  | -8.6  | -6.2 | -3.7 |
| その他の営業外費用        | 12,151       | 15,697     | 16,584       | 22,622     | 12,806     | -13.5    | 21.0  | 21.5  | 11.8 | 5.4  |
| <b>経常利益</b>      | 163,860      | 139,651    | 180,651      | 175,321    | 202,881    | 4.5      | 7.6   | 11.6  | 0.4  | 23.8 |
| 人件費              | 411,739      | 414,360    | 430,979      | 405,739    | 417,243    | -0.2     | 1.7   | 1.0   | 0.8  | 1.3  |
| 役員給与             | 34,924       | 34,895     | 34,930       | 34,737     | 35,304     | -3.6     | 0.3   | 0.6   | -0.2 | 1.1  |
| 役員賞与             | 1,395        | 1,524      | 1,953        | 1,171      | 1,856      | 11.5     | 7.2   | 26.7  | 8.7  | 33.0 |
| 従業員給与            | 273,801      | 273,801    | 276,395      | 273,989    | 278,842    | 0.3      | 1.1   | 0.6   | 0.5  | 0.4  |
| 従業員賞与            | 47,236       | 51,826     | 65,793       | 42,285     | 50,532     | 2.4      | 6.4   | 3.3   | 6.9  | 7.0  |
| 福利厚生費            | 50,564       | 52,314     | 51,909       | 53,557     | 50,709     | -2.9     | 1.0   | 0.1   | -1.5 | 0.3  |
| 人員(百人)           | 353,433      | 344,272    | 344,513      | 339,161    | 344,885    | -0.4     | 0.2   | 0.1   | -1.0 | -2.4 |
| 役員数              | 23,724       | 23,545     | 23,669       | 23,367     | 23,586     | -2.1     | -2.4  | 0.2   | -1.2 | -0.6 |
| 従業員数             | 329,708      | 320,727    | 320,843      | 315,794    | 321,298    | -0.3     | 0.4   | 0.1   | -0.9 | -2.6 |

(注) 全産業には金融業、保険業は含まれていない。

\*は前年同期の数値が負数のため、算出できないものである。

## 2. 全産業 規模別主要項目

(単位:億円,%)

| 区分         | 項目            | 実 績          |           |              |           |           | 対 前 年 同 期 増 加 率 |         |              |      |       |
|------------|---------------|--------------|-----------|--------------|-----------|-----------|-----------------|---------|--------------|------|-------|
|            |               | 2014年(平成26年) |           | 2015年(平成27年) |           |           | 2014年(平成26年)    |         | 2015年(平成27年) |      |       |
|            |               | 4-6          | 7-9       | 10-12        | 1-3       | 4-6       | 4-6             | 7-9     | 10-12        | 1-3  | 4-6   |
| 一億円未満      | 売上高           | 1,209,835    | 1,222,354 | 1,303,151    | 1,289,756 | 1,233,551 | -2.7            | 1.2     | 2.0          | -0.9 | 2.0   |
|            | 営業利益          | 31,265       | 29,656    | 46,482       | 57,962    | 37,824    | 18.2            | 5.4     | 17.7         | -7.7 | 21.0  |
|            | 経常利益          | 35,319       | 33,809    | 53,377       | 64,519    | 44,507    | 3.9             | 5.8     | 19.0         | -4.4 | 26.0  |
|            | 設備投資          | 24,238       | 25,379    | 24,775       | 31,942    | 26,536    | 6.7             | 8.6     | -4.4         | 12.2 | 9.5   |
|            | 設備投資(除ソフトウェア) | 23,138       | 24,596    | 23,815       | 30,472    | 25,347    | 5.6             | 9.2     | -3.9         | 12.5 | 9.5   |
|            | 在庫投資          | 10,127       | 9,485     | 28,478       | -21,091   | 3,032     | 69.7            | 2,089.6 | 27.8         | *    | -70.1 |
|            | 売上高営業利益率      | 2.6          | 2.4       | 3.6          | 4.5       | 3.1       |                 |         |              |      |       |
|            | 売上高経常利益率      | 2.9          | 2.8       | 4.1          | 5.0       | 3.6       |                 |         |              |      |       |
|            | 手元流動性         | 19.1         | 19.2      | 18.5         | 19.4      | 20.8      |                 |         |              |      |       |
|            | 自己資本比率        | 35.2         | 34.6      | 34.6         | 36.3      | 35.9      |                 |         |              |      |       |
| 一億円以上十億円未満 | 売上高           | 594,552      | 644,707   | 656,371      | 668,373   | 608,402   | 9.6             | 11.8    | 8.8          | 5.1  | 2.3   |
|            | 営業利益          | 14,894       | 20,656    | 23,284       | 27,529    | 17,543    | -0.7            | 3.2     | 6.6          | 8.7  | 17.8  |
|            | 経常利益          | 17,684       | 22,604    | 25,445       | 29,317    | 20,743    | -0.3            | 7.2     | 6.3          | 7.6  | 17.3  |
|            | 設備投資          | 14,227       | 16,783    | 16,918       | 21,733    | 15,371    | 13.2            | 17.7    | 15.3         | 11.1 | 8.0   |
|            | 設備投資(除ソフトウェア) | 12,571       | 15,099    | 15,385       | 19,502    | 13,913    | 10.6            | 19.0    | 18.2         | 13.8 | 10.7  |
|            | 在庫投資          | 7,852        | 2,403     | 12,445       | -17,025   | 7,744     | -6.2            | 249.7   | 7.4          | *    | -1.4  |
|            | 売上高営業利益率      | 2.5          | 3.2       | 3.5          | 4.1       | 2.9       |                 |         |              |      |       |
|            | 売上高経常利益率      | 3.0          | 3.5       | 3.9          | 4.4       | 3.4       |                 |         |              |      |       |
|            | 手元流動性         | 10.4         | 9.7       | 9.7          | 9.7       | 10.2      |                 |         |              |      |       |
|            | 自己資本比率        | 37.3         | 36.9      | 36.7         | 38.5      | 38.3      |                 |         |              |      |       |
| 十億円以上      | 売上高           | 1,346,499    | 1,413,517 | 1,450,197    | 1,477,849 | 1,344,003 | 1.2             | 0.7     | 0.1          | -2.5 | -0.2  |
|            | 営業利益          | 80,956       | 68,329    | 76,080       | 69,726    | 97,796    | 11.1            | 3.2     | 1.4          | 3.6  | 20.8  |
|            | 経常利益          | 110,857      | 83,238    | 101,829      | 81,485    | 137,631   | 5.5             | 8.5     | 9.4          | 2.1  | 24.2  |
|            | 設備投資          | 47,152       | 52,221    | 55,387       | 77,619    | 48,478    | -1.4            | 0.8     | 3.0          | 4.5  | 2.8   |
|            | 設備投資(除ソフトウェア) | 42,040       | 46,725    | 49,646       | 69,927    | 43,648    | -2.3            | 0.3     | 4.1          | 4.8  | 3.8   |
|            | 在庫投資          | 32,708       | 4,417     | 10,531       | -45,759   | 23,529    | 62.8            | -17.5   | -55.3        | *    | -28.1 |
|            | 売上高営業利益率      | 6.0          | 4.8       | 5.2          | 4.7       | 7.3       |                 |         |              |      |       |
|            | 売上高経常利益率      | 8.2          | 5.9       | 7.0          | 5.5       | 10.2      |                 |         |              |      |       |
|            | 手元流動性         | 11.5         | 10.9      | 10.7         | 11.0      | 12.2      |                 |         |              |      |       |
|            | 自己資本比率        | 43.9         | 44.2      | 43.7         | 44.1      | 45.1      |                 |         |              |      |       |
| 計          | 売上高           | 3,150,886    | 3,280,578 | 3,409,719    | 3,435,978 | 3,185,957 | 1.1             | 2.9     | 2.4          | -0.5 | 1.1   |
|            | 営業利益          | 127,116      | 118,642   | 145,846      | 155,216   | 153,163   | 11.2            | 3.8     | 7.0          | -0.1 | 20.5  |
|            | 経常利益          | 163,860      | 139,651   | 180,651      | 175,321   | 202,881   | 4.5             | 7.6     | 11.6         | 0.4  | 23.8  |
|            | 設備投資          | 85,617       | 94,383    | 97,080       | 131,294   | 90,385    | 3.0             | 5.5     | 2.8          | 7.3  | 5.6   |
|            | 設備投資(除ソフトウェア) | 77,749       | 86,420    | 88,847       | 119,901   | 82,908    | 1.9             | 5.6     | 3.9          | 8.1  | 6.6   |
|            | 在庫投資          | 50,688       | 16,305    | 51,455       | -83,875   | 34,305    | 47.2            | 151.7   | -10.4        | *    | -32.3 |
|            | 売上高営業利益率      | 4.0          | 3.6       | 4.3          | 4.5       | 4.8       |                 |         |              |      |       |
|            | 売上高経常利益率      | 5.2          | 4.3       | 5.3          | 5.1       | 6.4       |                 |         |              |      |       |
|            | 手元流動性         | 14.2         | 13.7      | 13.5         | 13.9      | 15.2      |                 |         |              |      |       |
|            | 自己資本比率        | 40.2         | 40.0      | 39.7         | 40.7      | 41.1      |                 |         |              |      |       |

(注) 1. \* は前年同期の計数がマイナスであったため、算出できなかったものである。

2. 手元流動性 =  $\frac{\text{現金・預金} + \text{有価証券}}{\text{売上高} \times 4} \times 100$

3. 全産業には金融業、保険業は含まれていない。

### 3.〔金融業、保険業を含む全産業〕 資産・負債・純資産及び損益 と 規模別主要項目

(単位:億円,%)

| 区分   | 項目            | 実 績                 |            |            |                     |           | 対 前 年 同 期 増 加 率     |      |       |                     |      |
|--|---------------|---------------------|------------|------------|---------------------|-----------|---------------------|------|-------|---------------------|------|
|  |               | 2014年(平成26年)<br>4-6 | 7-9        | 10-12      | 2015年(平成27年)<br>1-3 | 4-6       | 2014年(平成26年)<br>4-6 | 7-9  | 10-12 | 2015年(平成27年)<br>1-3 | 4-6  |
| 計  | 母集団(社)        | 1,035,928           | 1,035,440  | 1,035,171  | 1,034,849           | 1,019,793 | -1.6                | -1.6 | -1.6  | -1.6                | -1.6 |
|  | 固定資産          | 8,035,936           | 8,110,764  | 8,186,194  | 8,305,990           | 8,377,231 | 2.9                 | 3.6  | 3.1   | 4.9                 | 4.2  |
|  | 純資産           | 6,995,209           | 7,124,611  | 7,311,523  | 7,571,233           | 7,576,254 | 9.0                 | 8.9  | 9.3   | 11.6                | 8.3  |
|  | 株主資本          | 6,363,840           | 6,431,160  | 6,563,001  | 6,720,714           | 6,717,969 | 8.1                 | 7.4  | 7.6   | 8.0                 | 5.6  |
|  | 資本金           | 1,302,154           | 1,300,508  | 1,297,385  | 1,292,347           | 1,296,565 | -0.5                | 0.2  | -0.1  | -0.2                | -0.4 |
|  | 資本剰余金         | 1,654,216           | 1,612,217  | 1,654,954  | 1,685,061           | 1,708,595 | 7.5                 | 3.7  | 5.1   | 5.8                 | 3.3  |
|  | 利益剰余金         | 3,575,536           | 3,704,469  | 3,803,478  | 3,950,464           | 3,906,488 | 11.9                | 12.5 | 12.7  | 13.2                | 9.3  |
|  | 自己株式          | -168,067            | -186,034   | -192,816   | -207,158            | -193,680  | *                   | *    | *     | *                   | *    |
|  | その他           | 627,149             | 689,171    | 742,318    | 846,342             | 853,983   | 17.8                | 25.1 | 25.5  | 50.5                | 36.2 |
|  | 新株予約権         | 4,221               | 4,281      | 4,177      | 4,177               | 4,303     | 70.6                | 62.6 | 77.9  | 56.7                | 1.9  |
|  | 経常利益          | 200,152             | 177,193    | 214,577    | 205,173             | 243,359   | 1.1                 | 11.0 | 11.9  | 3.3                 | 21.6 |
|  | 人件費           | 436,786             | 438,479    | 456,247    | 430,552             | 442,365   | -0.3                | 1.6  | 0.9   | 1.0                 | 1.3  |
|  | 役員給与          | 35,537              | 35,518     | 35,553     | 35,367              | 35,912    | -3.6                | 0.2  | 0.5   | -0.2                | 1.1  |
|  | 役員賞与          | 1,475               | 1,566      | 2,004      | 1,282               | 1,960     | 10.9                | 7.0  | 25.9  | 9.8                 | 32.9 |
|  | 従業員給与         | 292,644             | 288,678    | 291,477    | 288,847             | 293,971   | 0.2                 | 1.0  | 0.5   | 0.6                 | 0.5  |
| 従業員賞与  | 52,119        | 55,819              | 70,839     | 46,822     | 55,519              | 1.7       | 6.1                 | 3.1  | 7.5   | 6.5                 |      |
| 福利厚生費  | 55,011        | 56,898              | 56,374     | 58,234     | 55,003              | -3.0      | 0.8                 | -0.3 | -1.4  | -0.0                |      |
| 人員(人)  | 36,692,647    | 35,767,327          | 35,788,778 | 35,254,347 | 35,837,984          | -0.5      | 0.3                 | 0.2  | -0.9  | -2.3                |      |
| 役員数  | 2,403,793     | 2,385,542           | 2,398,310  | 2,367,863  | 2,388,908           | -2.2      | -2.4                | 0.2  | -1.3  | -0.6                |      |
| 従業員数   | 34,288,854    | 33,381,785          | 33,390,468 | 32,886,484 | 33,449,076          | -0.3      | 0.5                 | 0.2  | -0.8  | -2.4                |      |
| 未<br>満<br>一<br>億<br>円                          | 経常利益          | 36,683              | 34,934     | 54,617     | 65,576              | 45,776    | 5.0                 | 6.2  | 18.8  | -3.9                | 24.8 |
|  | 設備投資          | 24,369              | 25,463     | 24,921     | 32,026              | 26,666    | 6.9                 | 8.6  | -4.1  | 12.1                | 9.4  |
|  | 設備投資(除ソフトウェア) | 23,265              | 24,664     | 23,930     | 30,545              | 25,472    | 5.8                 | 9.2  | -3.7  | 12.4                | 9.5  |
|  | 自己資本比率        | 34.4                | 33.7       | 33.7       | 35.2                | 35.3      |                     |      |       |                     |      |
| 未<br>満<br>十<br>億<br>円<br>一<br>億<br>円<br>以<br>上 | 経常利益          | 19,041              | 23,852     | 27,153     | 30,466              | 22,410    | -3.1                | 7.2  | 8.3   | 8.6                 | 17.7 |
|  | 設備投資          | 14,317              | 16,943     | 17,069     | 22,009              | 15,573    | 12.8                | 17.8 | 14.7  | 11.4                | 8.8  |
|  | 設備投資(除ソフトウェア) | 12,635              | 15,227     | 15,508     | 19,680              | 14,051    | 10.2                | 19.0 | 17.7  | 13.9                | 11.2 |
|  | 自己資本比率        | 31.6                | 31.5       | 31.4       | 32.9                | 32.4      |                     |      |       |                     |      |
| 十<br>億<br>円<br>以<br>上                          | 経常利益          | 144,428             | 118,407    | 132,807    | 109,131             | 175,173   | 0.7                 | 13.4 | 10.0  | 6.6                 | 21.3 |
|  | 設備投資          | 51,131              | 57,330     | 60,213     | 84,809              | 53,477    | -1.3                | 0.9  | 3.5   | 1.5                 | 4.6  |
|  | 設備投資(除ソフトウェア) | 43,743              | 49,009     | 51,725     | 73,463              | 45,816    | -2.2                | 0.3  | 4.2   | 1.7                 | 4.7  |
|  | 自己資本比率        | 15.6                | 15.7       | 15.6       | 15.9                | 16.0      |                     |      |       |                     |      |
| 計  | 経常利益          | 200,152             | 177,193    | 214,577    | 205,173             | 243,359   | 1.1                 | 11.0 | 11.9  | 3.3                 | 21.6 |
|  | 設備投資          | 89,817              | 99,735     | 102,202    | 138,844             | 95,716    | 2.9                 | 5.4  | 3.2   | 5.3                 | 6.6  |
|  | 設備投資(除ソフトウェア) | 79,643              | 88,900     | 91,163     | 123,688             | 85,339    | 1.9                 | 5.5  | 4.0   | 6.0                 | 7.2  |
|  | 自己資本比率        | 19.2                | 19.2       | 19.2       | 19.7                | 19.7      |                     |      |       |                     |      |

(注) \*は前年同期の数値が負数のため、算出できないものである。

#### 4.〔金融業、保険業〕資産・負債・純資産及び損益 と 規模別主要項目

(単位:億円,%)

| 区分   | 項目            | 実 績                 |           |           |                     |           | 対 前 年 同 期 増 加 率     |      |       |                     |       |
|--|---------------|---------------------|-----------|-----------|---------------------|-----------|---------------------|------|-------|---------------------|-------|
|  |               | 2014年(平成26年)<br>4-6 | 7-9       | 10-12     | 2015年(平成27年)<br>1-3 | 4-6       | 2014年(平成26年)<br>4-6 | 7-9  | 10-12 | 2015年(平成27年)<br>1-3 | 4-6   |
| 計  | 母集団(社)        | 12,207              | 11,989    | 11,878    | 11,767              | 11,125    | -8.6                | -8.9 | -8.9  | -8.7                | -8.9  |
|  | 固定資産          | 351,752             | 347,437   | 350,053   | 346,343             | 349,025   | 6.1                 | -1.1 | 3.2   | 2.3                 | -0.8  |
|  | 純資産           | 1,334,979           | 1,380,545 | 1,451,774 | 1,513,645           | 1,485,903 | 10.6                | 8.7  | 11.7  | 15.9                | 11.3  |
|  | 株主資本          | 1,076,929           | 1,080,746 | 1,099,253 | 1,099,206           | 1,089,483 | 5.2                 | 3.2  | 3.6   | 3.0                 | 1.2   |
|  | 資本金           | 341,047             | 341,184   | 339,727   | 337,823             | 341,165   | -2.3                | 0.2  | -0.2  | -0.3                | 0.0   |
|  | 資本剰余金         | 307,892             | 304,863   | 308,625   | 302,125             | 297,471   | 7.7                 | 3.4  | 5.0   | 3.6                 | -3.4  |
|  | 利益剰余金         | 444,912             | 466,824   | 483,318   | 491,578             | 478,091   | 11.3                | 10.4 | 10.3  | 9.6                 | 7.5   |
|  | 自己株式          | -16,921             | -32,125   | -32,418   | -32,320             | -27,243   | *                   | *    | *     | *                   | *     |
|  | その他           | 257,911             | 299,659   | 352,385   | 414,296             | 396,288   | 41.1                | 34.5 | 47.6  | 73.9                | 53.7  |
|  | 新株予約権         | 138                 | 140       | 137       | 142                 | 131       | 46.0                | 38.0 | 22.8  | -0.5                | -4.9  |
|  | 経常利益          | 36,292              | 37,542    | 33,926    | 29,852              | 40,478    | -12.0               | 25.9 | 13.4  | 23.8                | 11.5  |
|  | 人件費           | 25,047              | 24,119    | 25,267    | 24,813              | 25,122    | -2.4                | 0.2  | -1.1  | 3.7                 | 0.3   |
|  | 役員給与          | 613                 | 623       | 623       | 631                 | 608       | -5.0                | -4.4 | -4.2  | -2.9                | -0.9  |
|  | 役員賞与          | 80                  | 42        | 51        | 111                 | 105       | 0.7                 | 0.6  | 0.8   | 22.5                | 31.2  |
|  | 従業員給与         | 15,024              | 14,876    | 15,082    | 14,858              | 15,130    | -0.8                | 0.3  | -0.6  | 2.4                 | 0.7   |
|  | 従業員賞与         | 4,884               | 3,993     | 5,046     | 4,537               | 4,987     | -4.6                | 3.1  | 1.2   | 13.5                | 2.1   |
|  | 福利厚生費         | 4,446               | 4,584     | 4,465     | 4,677               | 4,294     | -4.7                | -1.8 | -4.9  | 0.1                 | -3.4  |
| 人員(人)  | 1,349,374     | 1,340,140           | 1,337,523 | 1,338,230 | 1,349,528           | -1.5      | 0.9                 | 0.9  | 1.6   | 0.0                 |       |
| 役員数  | 31,351        | 31,067              | 31,377    | 31,174    | 30,291              | -8.4      | -0.6                | -5.5 | -4.8  | -3.4                |       |
| 従業員数   | 1,318,023     | 1,309,073           | 1,306,146 | 1,307,056 | 1,319,237           | -1.3      | 0.9                 | 1.1  | 1.8   | 0.1                 |       |
| 未<br>満<br>一<br>億<br>円                          | 経常利益          | 1,364               | 1,125     | 1,240     | 1,057               | 1,269     | 43.5                | 17.4 | 12.5  | 39.2                | -6.9  |
|  | 設備投資          | 132                 | 84        | 146       | 84                  | 130       | 63.6                | 15.2 | 99.4  | -0.9                | -1.5  |
|  | 設備投資(除ソフトウェア) | 127                 | 68        | 115       | 73                  | 125       | 71.8                | 3.9  | 74.5  | 1.7                 | -1.7  |
|  | 自己資本比率        | 18.6                | 17.6      | 17.7      | 15.5                | 18.9      |                     |      |       |                     |       |
| 未<br>満<br>十<br>億<br>円<br>一<br>億<br>円<br>以<br>上 | 経常利益          | 1,357               | 1,248     | 1,709     | 1,149               | 1,667     | -29.3               | 7.8  | 51.5  | 41.8                | 22.8  |
|  | 設備投資          | 90                  | 160       | 151       | 276                 | 202       | -26.2               | 26.2 | -24.6 | 41.8                | 124.1 |
|  | 設備投資(除ソフトウェア) | 64                  | 128       | 123       | 178                 | 138       | -31.7               | 30.7 | -23.4 | 23.0                | 115.7 |
|  | 自己資本比率        | 10.4                | 10.6      | 10.5      | 11.3                | 10.3      |                     |      |       |                     |       |
| 十<br>億<br>円<br>以<br>上                          | 経常利益          | 33,571              | 35,169    | 30,978    | 27,646              | 37,542    | -12.6               | 26.9 | 11.9  | 22.6                | 11.8  |
|  | 設備投資          | 3,979               | 5,109     | 4,826     | 7,190               | 4,999     | -0.5                | 2.2  | 9.5   | -22.6               | 25.6  |
|  | 設備投資(除ソフトウェア) | 1,703               | 2,284     | 2,079     | 3,536               | 2,168     | 0.7                 | 1.0  | 6.5   | -36.4               | 27.4  |
|  | 自己資本比率        | 5.7                 | 5.8       | 6.0       | 6.2                 | 6.1       |                     |      |       |                     |       |
| 計  | 経常利益          | 36,292              | 37,542    | 33,926    | 29,852              | 40,478    | -12.0               | 25.9 | 13.4  | 23.8                | 11.5  |
|  | 設備投資          | 4,200               | 5,352     | 5,123     | 7,550               | 5,331     | -0.0                | 3.0  | 9.4   | -21.1               | 26.9  |
|  | 設備投資(除ソフトウェア) | 1,894               | 2,480     | 2,317     | 3,788               | 2,432     | 1.9                 | 2.2  | 6.4   | -34.4               | 28.4  |
|  | 自己資本比率        | 6.0                 | 6.1       | 6.2       | 6.4                 | 6.3       |                     |      |       |                     |       |

(注) \*は前年同期の数値が負数のため、算出できないものである。

## 5. 業種別主要項目

(単位:億円,%)

| 区分                    | 項目            | 実 績                 |           |           |                     |           | 対前年同期増加率            |       |       |                     |       |
|-----------------------|---------------|---------------------|-----------|-----------|---------------------|-----------|---------------------|-------|-------|---------------------|-------|
|                       |               | 2014年(平成26年)<br>4-6 | 7-9       | 10-12     | 2015年(平成27年)<br>1-3 | 4-6       | 2014年(平成26年)<br>4-6 | 7-9   | 10-12 | 2015年(平成27年)<br>1-3 | 4-6   |
| 全<br>業                | 売上高           | 3,150,886           | 3,280,578 | 3,409,719 | 3,435,978           | 3,185,957 | 1.1                 | 2.9   | 2.4   | -0.5                | 1.1   |
|                       | 営業利益          | 127,116             | 118,642   | 145,846   | 155,216             | 153,163   | 11.2                | 3.8   | 7.0   | -0.1                | 20.5  |
|                       | 経常利益          | 163,860             | 139,651   | 180,651   | 175,321             | 202,881   | 4.5                 | 7.6   | 11.6  | 0.4                 | 23.8  |
|                       | 設備投資          | 85,617              | 94,383    | 97,080    | 131,294             | 90,385    | 3.0                 | 5.5   | 2.8   | 7.3                 | 5.6   |
|                       | 設備投資(除ソフトウェア) | 77,749              | 86,420    | 88,847    | 119,901             | 82,908    | 1.9                 | 5.6   | 3.9   | 8.1                 | 6.6   |
|                       | 在庫投資          | 50,688              | 16,305    | 51,455    | -83,875             | 34,305    | 47.2                | 151.7 | -10.4 | *                   | -32.3 |
|                       | 売上高営業利益率      | 4.0                 | 3.6       | 4.3       | 4.5                 | 4.8       |                     |       |       |                     |       |
| 売上高経常利益率              | 5.2           | 4.3                 | 5.3       | 5.1       | 6.4                 |           |                     |       |       |                     |       |
| 手元流動性                 | 14.2          | 13.7                | 13.5      | 13.9      | 15.2                |           |                     |       |       |                     |       |
| 自己資本比率                | 40.2          | 40.0                | 39.7      | 40.7      | 41.1                |           |                     |       |       |                     |       |
| 製<br>造<br>業           | 売上高           | 924,468             | 978,625   | 1,010,349 | 993,723             | 935,534   | 0.2                 | 0.9   | 0.1   | -3.9                | 1.2   |
|                       | 営業利益          | 34,846              | 39,900    | 52,049    | 43,182              | 42,987    | -5.0                | 6.6   | 3.2   | -7.8                | 23.4  |
|                       | 経常利益          | 55,777              | 54,450    | 76,574    | 53,212              | 72,273    | -7.6                | 19.2  | 16.4  | -1.3                | 29.6  |
|                       | 設備投資          | 28,301              | 34,444    | 33,246    | 43,756              | 31,578    | -0.8                | 10.8  | 8.0   | 6.4                 | 11.6  |
|                       | 設備投資(除ソフトウェア) | 25,846              | 31,866    | 30,577    | 40,126              | 29,249    | -1.5                | 11.4  | 10.5  | 6.8                 | 13.2  |
|                       | 在庫投資          | 23,583              | 6,722     | 3,054     | -22,648             | 20,911    | 39.0                | 434.7 | -73.8 | *                   | -11.3 |
|                       | 売上高営業利益率      | 3.8                 | 4.1       | 5.2       | 4.3                 | 4.6       |                     |       |       |                     |       |
| 売上高経常利益率              | 6.0           | 5.6                 | 7.6       | 5.4       | 7.7                 |           |                     |       |       |                     |       |
| 手元流動性                 | 14.6          | 13.8                | 13.5      | 14.5      | 15.4                |           |                     |       |       |                     |       |
| 自己資本比率                | 46.7          | 46.7                | 46.5      | 47.5      | 48.3                |           |                     |       |       |                     |       |
| 非<br>製<br>造<br>業      | 売上高           | 2,226,418           | 2,301,953 | 2,399,370 | 2,442,256           | 2,250,422 | 1.5                 | 3.8   | 3.4   | 0.9                 | 1.1   |
|                       | 営業利益          | 92,270              | 78,742    | 93,798    | 112,034             | 110,177   | 18.8                | 2.4   | 9.2   | 3.2                 | 19.4  |
|                       | 経常利益          | 108,083             | 85,201    | 104,077   | 122,108             | 130,607   | 12.1                | 1.4   | 8.3   | 1.2                 | 20.8  |
|                       | 設備投資          | 57,315              | 59,939    | 63,834    | 87,538              | 58,807    | 5.0                 | 2.7   | 0.3   | 7.8                 | 2.6   |
|                       | 設備投資(除ソフトウェア) | 51,903              | 54,555    | 58,269    | 79,775              | 53,658    | 3.6                 | 2.5   | 0.8   | 8.7                 | 3.4   |
|                       | 在庫投資          | 27,105              | 9,582     | 48,401    | -61,228             | 13,394    | 55.2                | 83.6  | 5.7   | *                   | -50.6 |
|                       | 売上高営業利益率      | 4.1                 | 3.4       | 3.9       | 4.6                 | 4.9       |                     |       |       |                     |       |
| 売上高経常利益率              | 4.9           | 3.7                 | 4.3       | 5.0       | 5.8                 |           |                     |       |       |                     |       |
| 手元流動性                 | 14.1          | 13.7                | 13.5      | 13.6      | 15.0                |           |                     |       |       |                     |       |
| 自己資本比率                | 37.4          | 37.2                | 36.9      | 37.9      | 38.1                |           |                     |       |       |                     |       |
| 農<br>林<br>水<br>産<br>業 | 売上高           | 9,455               | 9,548     | 10,494    | 8,536               | 10,612    | 22.7                | 16.7  | 13.0  | 8.4                 | 12.2  |
|                       | 営業利益          | 582                 | 66        | 240       | -311                | 325       | *                   | *     | -65.3 | *                   | -44.1 |
|                       | 経常利益          | 654                 | 236       | 481       | -154                | 421       | 189.8               | -27.1 | -49.1 | -222.9              | -35.6 |
|                       | 設備投資          | 258                 | 259       | 399       | 465                 | 482       | -29.5               | -43.6 | -11.8 | -21.1               | 86.7  |
|                       | 設備投資(除ソフトウェア) | 255                 | 257       | 396       | 457                 | 481       | -30.0               | -43.9 | -11.2 | -19.1               | 88.6  |
|                       | 在庫投資          | -156                | -181      | 12        | 9                   | 88        | -157.6              | *     | *     | *                   | *     |
|                       | 売上高営業利益率      | 6.2                 | 0.7       | 2.3       | -3.6                | 3.1       |                     |       |       |                     |       |
| 売上高経常利益率              | 6.9           | 2.5                 | 4.6       | -1.8      | 4.0                 |           |                     |       |       |                     |       |
| 手元流動性                 | 13.8          | 14.5                | 13.2      | 16.3      | 14.2                |           |                     |       |       |                     |       |
| 自己資本比率                | 5.2           | 7.2                 | 6.0       | 3.0       | 11.1                |           |                     |       |       |                     |       |

(注)1.全産業には金融業、保険業は含まれていない。  
2.\*は前年同期の数値が負数のため、算出できないものである。

## 5. 業種別主要項目

(単位:億円,%)

| 区分                          | 項目            | 実 績          |           |           |              |           | 対前年同期増加率     |       |       |              |       |
|-----------------------------|---------------|--------------|-----------|-----------|--------------|-----------|--------------|-------|-------|--------------|-------|
|                             |               | 年 期          |           | 年 次       |              |           | 年 次          |       | 年 次   |              |       |
|                             |               | 2014年(平成26年) | 7-9       | 10-12     | 2015年(平成27年) | 4-6       | 2014年(平成26年) | 7-9   | 10-12 | 2015年(平成27年) | 4-6   |
| 輸送用<br>製機<br>造器<br>業具       | 売上高利益         | 162,328      | 169,489   | 175,434   | 185,696      | 172,431   | 2.5          | 1.1   | 1.4   | 3.6          | 6.2   |
|                             | 営業利益          | 8,858        | 8,705     | 10,715    | 9,544        | 9,638     | -10.4        | -9.5  | 7.6   | -4.7         | 8.8   |
|                             | 経常利益          | 15,408       | 13,904    | 19,611    | 11,672       | 17,502    | -14.9        | 7.3   | 38.0  | 3.6          | 13.6  |
|                             | 設備投資          | 4,439        | 5,686     | 5,410     | 8,744        | 5,595     | -2.6         | 6.2   | 3.5   | 12.8         | 26.0  |
|                             | 設備投資(除ソフトウェア) | 4,174        | 5,376     | 5,153     | 8,267        | 5,298     | -2.5         | 6.4   | 5.4   | 13.9         | 26.9  |
|                             | 在庫投資          | 3,407        | 1,205     | 2,223     | -3,486       | 3,691     | 72.4         | 67.8  | 106.0 | *            | 8.3   |
|                             | 売上高営業利益率      | 5.5          | 5.1       | 6.1       | 5.1          | 5.6       |              |       |       |              |       |
|                             | 売上高経常利益率      | 9.5          | 8.2       | 11.2      | 6.3          | 10.1      |              |       |       |              |       |
|                             | 手元流動性         | 15.4         | 14.3      | 13.7      | 13.6         | 15.5      |              |       |       |              |       |
| 自己資本比率                      | 52.5          | 53.0         | 53.9      | 53.4      | 54.6         |           |              |       |       |              |       |
| 運<br>輸<br>業、<br>郵<br>便<br>業 | 売上高利益         | 150,726      | 155,442   | 158,975   | 161,576      | 144,856   | 11.5         | 8.5   | 11.1  | 17.8         | -3.9  |
|                             | 営業利益          | 8,157        | 9,066     | 10,528    | 5,660        | 9,848     | -15.1        | 3.4   | 18.9  | 163.3        | 20.7  |
|                             | 経常利益          | 9,274        | 8,985     | 11,083    | 6,142        | 11,223    | -11.5        | 3.6   | 23.5  | 118.8        | 21.0  |
|                             | 設備投資          | 7,027        | 8,115     | 9,937     | 17,040       | 6,689     | -2.2         | 1.2   | 6.6   | -1.3         | -4.8  |
|                             | 設備投資(除ソフトウェア) | 6,530        | 7,724     | 9,475     | 16,374       | 6,254     | -6.4         | 1.2   | 5.5   | -1.6         | -4.2  |
|                             | 在庫投資          | 1,002        | 355       | 41        | -5,300       | 1,274     | *            | -83.2 | -91.5 | -578.3       | 27.1  |
|                             | 売上高営業利益率      | 5.4          | 5.8       | 6.6       | 3.5          | 6.8       |              |       |       |              |       |
|                             | 売上高経常利益率      | 6.2          | 5.8       | 7.0       | 3.8          | 7.7       |              |       |       |              |       |
|                             | 手元流動性         | 12.6         | 12.3      | 12.1      | 12.4         | 12.9      |              |       |       |              |       |
| 自己資本比率                      | 34.4          | 34.6         | 34.4      | 34.0      | 35.5         |           |              |       |       |              |       |
| 卸<br>売<br>業、<br>小<br>売<br>業 | 売上高利益         | 1,184,888    | 1,227,177 | 1,274,515 | 1,218,593    | 1,172,641 | -1.4         | 2.6   | 0.9   | -2.8         | -1.0  |
|                             | 営業利益          | 18,565       | 15,617    | 24,978    | 24,151       | 20,447    | 1.1          | -19.0 | 2.2   | -20.2        | 10.1  |
|                             | 経常利益          | 26,955       | 21,230    | 31,754    | 31,905       | 30,102    | -8.2         | -14.7 | 4.0   | -14.8        | 11.7  |
|                             | 設備投資          | 13,180       | 13,714    | 13,871    | 16,052       | 12,847    | 6.8          | 10.8  | 3.9   | 15.6         | -2.5  |
|                             | 設備投資(除ソフトウェア) | 12,140       | 12,900    | 13,058    | 14,730       | 11,730    | 4.6          | 11.5  | 3.7   | 17.6         | -3.4  |
|                             | 在庫投資          | 12,876       | 3,976     | 12,509    | -20,303      | 5,411     | 110.3        | -23.5 | -45.4 | *            | -58.0 |
|                             | 売上高営業利益率      | 1.6          | 1.3       | 2.0       | 2.0          | 1.7       |              |       |       |              |       |
|                             | 売上高経常利益率      | 2.3          | 1.7       | 2.5       | 2.6          | 2.6       |              |       |       |              |       |
|                             | 手元流動性         | 9.1          | 8.6       | 8.6       | 8.9          | 9.5       |              |       |       |              |       |
| 自己資本比率                      | 33.0          | 32.6         | 32.6      | 34.4      | 33.4         |           |              |       |       |              |       |
| 不<br>動<br>産<br>業<br>業       | 売上高利益         | 98,373       | 109,690   | 111,836   | 120,315      | 111,016   | -7.3         | -0.4  | 4.9   | 4.8          | 12.9  |
|                             | 営業利益          | 10,417       | 12,432    | 10,723    | 14,804       | 11,891    | -1.1         | 4.8   | 3.3   | 14.9         | 14.1  |
|                             | 経常利益          | 11,294       | 11,690    | 10,501    | 14,955       | 13,723    | -2.1         | 7.4   | 7.4   | 22.6         | 21.5  |
|                             | 設備投資          | 9,801        | 8,898     | 8,853     | 12,470       | 9,765     | 32.2         | 24.3  | 2.8   | 11.6         | -0.4  |
|                             | 設備投資(除ソフトウェア) | 9,588        | 8,655     | 8,573     | 12,097       | 9,575     | 34.2         | 24.3  | 3.3   | 11.2         | -0.1  |
|                             | 在庫投資          | 1,735        | 4,059     | 3,465     | -1,828       | 789       | *            | *     | 201.9 | -1,559.3     | -54.5 |
|                             | 売上高営業利益率      | 10.6         | 11.3      | 9.6       | 12.3         | 10.7      |              |       |       |              |       |
|                             | 売上高経常利益率      | 11.5         | 10.7      | 9.4       | 12.4         | 12.4      |              |       |       |              |       |
|                             | 手元流動性         | 33.3         | 31.1      | 30.6      | 31.0         | 34.2      |              |       |       |              |       |
| 自己資本比率                      | 30.1          | 28.9         | 28.3      | 29.5      | 30.4         |           |              |       |       |              |       |

(注)1.全産業には金融業、保険業は含まれていない。  
2.\*は前年同期の数値が負数のため、算出できないものである。



## 5. 業種別主要項目

(単位:億円,%)

| 区分  | 項目            | 実 績          |         |              |         |         | 対前年同期増加率     |        |              |       |          |
|---|---------------|--------------|---------|--------------|---------|---------|--------------|--------|--------------|-------|----------|
|   |               | 2014年(平成26年) |         | 2015年(平成27年) |         |         | 2014年(平成26年) |        | 2015年(平成27年) |       |          |
|   |               | 4-6          | 7-9     | 10-12        | 1-3     | 4-6     | 4-6          | 7-9    | 10-12        | 1-3   | 4-6      |
| 物<br>品<br>賃<br>業                          | 売上高           | 29,306       | 29,840  | 33,277       | 32,606  | 30,414  | -0.4         | -0.0   | 3.7          | 1.6   | 3.8      |
|   | 営業利益          | 1,949        | 1,993   | 2,870        | 2,833   | 1,895   | 8.9          | -8.9   | 26.0         | 43.3  | -2.7     |
|   | 経常利益          | 2,340        | 2,071   | 2,957        | 2,917   | 2,405   | 13.2         | -11.0  | 25.4         | 48.8  | 2.8      |
|   | 設備投資          | 3,485        | 3,981   | 3,974        | 4,968   | 3,939   | 5.1          | -0.4   | -0.1         | 3.6   | 13.0     |
|   | 設備投資(除ソフトウェア) | 3,348        | 3,886   | 3,828        | 4,717   | 3,822   | 5.8          | -0.3   | -0.9         | 2.8   | 14.2     |
|   | 在庫投資          | 23           | 60      | 250          | 32      | -422    | -90.6        | -38.7  | 62.6         | *     | -1,923.5 |
|   | 売上高営業利益率      | 6.6          | 6.7     | 8.6          | 8.7     | 6.2     |              |        |              |       |          |
| サ<br>ー<br>ビ<br>ス<br>業                     | 売上高           | 332,982      | 322,331 | 348,446      | 343,384 | 340,101 | 0.6          | 5.2    | 7.5          | 1.8   | 2.1      |
|   | 営業利益          | 33,855       | 16,569  | 21,974       | 22,436  | 35,957  | 31.3         | 12.2   | 14.3         | -5.1  | 6.2      |
|   | 経常利益          | 36,426       | 17,581  | 24,017       | 23,546  | 39,390  | 31.5         | 5.1    | 7.2          | -12.3 | 8.1      |
|   | 設備投資          | 8,687        | 10,273  | 10,393       | 12,619  | 11,027  | 7.2          | 11.3   | 7.7          | 16.4  | 26.9     |
|   | 設備投資(除ソフトウェア) | 7,689        | 9,190   | 9,392        | 11,098  | 10,043  | 7.2          | 11.4   | 13.0         | 21.7  | 30.6     |
|   | 在庫投資          | 2,164        | -192    | 1,412        | -3,022  | -208    | 0.3          | -126.5 | -55.4        | *     | -109.6   |
|   | 売上高営業利益率      | 10.2         | 5.1     | 6.3          | 6.5     | 10.6    |              |        |              |       |          |
| 宿<br>食<br>サ<br>ー<br>ビ<br>ス<br>業           | 売上高           | 51,424       | 52,266  | 58,759       | 54,281  | 56,998  | -8.6         | 4.0    | 9.1          | 5.5   | 10.8     |
|   | 営業利益          | 1,433        | 2,028   | 3,274        | 728     | 1,708   | 46.3         | -10.7  | 21.9         | 144.3 | 19.2     |
|   | 経常利益          | 1,540        | 1,986   | 3,275        | 780     | 1,775   | 44.6         | -7.9   | 3.3          | 64.1  | 15.3     |
|   | 設備投資          | 1,366        | 1,850   | 2,019        | 2,853   | 1,944   | -23.5        | 24.5   | 4.6          | 32.3  | 42.4     |
|   | 設備投資(除ソフトウェア) | 1,309        | 1,818   | 1,986        | 2,785   | 1,918   | -25.7        | 24.2   | 33.0         | 52.1  | 46.5     |
|   | 在庫投資          | 132          | 91      | 522          | -587    | 185     | -6.2         | -16.7  | -17.9        | *     | 40.5     |
|   | 売上高営業利益率      | 2.8          | 3.9     | 5.6          | 1.3     | 3.0     |              |        |              |       |          |
| 生<br>活<br>関<br>連<br>サ<br>ー<br>ビ<br>ス<br>業 | 売上高           | 78,401       | 74,865  | 80,282       | 70,956  | 84,344  | 8.3          | 8.5    | 10.4         | -2.1  | 7.6      |
|   | 営業利益          | 3,450        | 3,795   | 2,106        | 1,604   | 3,314   | 75.9         | 45.8   | -7.0         | -46.8 | -3.9     |
|   | 経常利益          | 3,901        | 3,900   | 2,322        | 1,719   | 3,956   | 79.9         | 54.2   | -12.3        | -54.1 | 1.4      |
|   | 設備投資          | 2,530        | 3,005   | 2,883        | 2,736   | 3,781   | 9.8          | -0.1   | -8.5         | -5.1  | 49.5     |
|   | 設備投資(除ソフトウェア) | 2,458        | 2,900   | 2,737        | 2,573   | 3,697   | 11.6         | -1.0   | -9.8         | -3.8  | 50.4     |
|   | 在庫投資          | 572          | 74      | -1,029       | 430     | -242    | *            | 339.3  | -1,038.5     | *     | -142.3   |
|   | 売上高営業利益率      | 4.4          | 5.1     | 2.6          | 2.3     | 3.9     |              |        |              |       |          |

(注)1.全産業には金融業、保険業は含まれていない。  
2.\*は前年同期の数値が負数のため、算出できないものである。

## 5. 業種別主要項目

(単位:億円,%)

| 区分                                   | 項目            | 実 績          |        |              |         |        | 対前年同期増加率     |         |              |        |        |
|--------------------------------------|---------------|--------------|--------|--------------|---------|--------|--------------|---------|--------------|--------|--------|
|                                      |               | 2014年(平成26年) |        | 2015年(平成27年) |         |        | 2014年(平成26年) |         | 2015年(平成27年) |        |        |
|                                      |               | 4-6          | 7-9    | 10-12        | 1-3     | 4-6    | 4-6          | 7-9     | 10-12        | 1-3    | 4-6    |
| 学<br>術<br>研<br>究<br>・<br>専<br>門<br>業 | 売上高           | 104,320      | 85,773 | 97,384       | 103,364 | 94,704 | 10.5         | 2.8     | 8.1          | 6.7    | -9.2   |
|                                      | 営業利益          | 24,924       | 5,394  | 11,129       | 14,677  | 25,531 | 37.9         | 19.0    | 23.3         | 7.4    | 2.4    |
|                                      | 経常利益          | 25,950       | 5,802  | 12,385       | 14,944  | 27,418 | 36.6         | -7.6    | 15.8         | -4.5   | 5.7    |
|                                      | 設備投資          | 1,576        | 2,343  | 2,972        | 3,181   | 2,427  | 12.8         | 27.2    | 91.2         | 42.8   | 54.0   |
|                                      | 設備投資(除ソフトウェア) | 1,066        | 1,789  | 2,487        | 2,465   | 1,884  | 31.0         | 37.6    | 124.9        | 57.3   | 76.8   |
|                                      | 在庫投資          | 974          | -562   | 1,154        | -2,200  | -741   | -36.9        | -214.1  | -5.9         | *      | -176.1 |
|                                      | 売上高営業利益率      | 23.9         | 6.3    | 11.4         | 14.2    | 27.0   |              |         |              |        |        |
|                                      | 売上高経常利益率      | 24.9         | 6.8    | 12.7         | 14.5    | 29.0   |              |         |              |        |        |
|                                      | 手元流動性         | 25.2         | 32.3   | 29.4         | 29.7    | 30.2   |              |         |              |        |        |
|                                      | 自己資本比率        | 58.0         | 58.4   | 56.8         | 56.6    | 57.6   |              |         |              |        |        |
| 農<br>業<br>、<br>林<br>業                | 売上高           | 7,654        | 7,697  | 8,166        | 6,655   | 8,657  | 41.4         | 29.6    | 18.8         | 14.5   | 13.1   |
|                                      | 営業利益          | 372          | 166    | -60          | -263    | 384    | *            | 1,991.5 | -109.6       | -685.0 | 3.3    |
|                                      | 経常利益          | 404          | 292    | 92           | -105    | 467    | 504.6        | -15.5   | -88.8        | -153.9 | 15.4   |
|                                      | 設備投資          | 177          | 202    | 293          | 208     | 234    | -34.3        | -36.9   | 14.0         | -38.5  | 32.4   |
|                                      | 設備投資(除ソフトウェア) | 175          | 201    | 292          | 201     | 234    | -34.8        | -37.2   | 13.7         | -40.1  | 34.1   |
|                                      | 在庫投資          | -286         | -87    | -7           | 41      | 17     | -400.5       | -466.5  | -115.0       | *      | *      |
|                                      | 売上高営業利益率      | 4.9          | 2.2    | -0.7         | -3.9    | 4.4    |              |         |              |        |        |
|                                      | 売上高経常利益率      | 5.3          | 3.8    | 1.1          | -1.6    | 5.4    |              |         |              |        |        |
|                                      | 手元流動性         | 10.8         | 11.8   | 11.1         | 13.2    | 9.9    |              |         |              |        |        |
|                                      | 自己資本比率        | 2.0          | 4.2    | 2.7          | -0.7    | 5.4    |              |         |              |        |        |
| 漁<br>業                               | 売上高           | 1,801        | 1,851  | 2,328        | 1,881   | 1,956  | -21.3        | -17.5   | -3.6         | -8.9   | 8.6    |
|                                      | 営業利益          | 210          | -101   | 300          | -48     | -59    | 92.2         | *       | 350.6        | *      | -128.1 |
|                                      | 経常利益          | 249          | -56    | 389          | -49     | -45    | 57.2         | *       | 202.4        | *      | -118.2 |
|                                      | 設備投資          | 81           | 56     | 106          | 257     | 248    | -16.2        | -59.3   | -45.9        | 2.2    | 204.7  |
|                                      | 設備投資(除ソフトウェア) | 80           | 56     | 104          | 257     | 247    | -16.6        | -59.4   | -45.0        | 11.5   | 206.8  |
|                                      | 在庫投資          | 130          | -94    | 19           | -32     | 71     | -26.0        | *       | *            | *      | -45.5  |
|                                      | 売上高営業利益率      | 11.7         | -5.5   | 12.9         | -2.5    | -3.0   |              |         |              |        |        |
|                                      | 売上高経常利益率      | 13.9         | -3.0   | 16.7         | -2.6    | -2.3   |              |         |              |        |        |
|                                      | 手元流動性         | 26.5         | 25.8   | 20.8         | 27.2    | 33.2   |              |         |              |        |        |
|                                      | 自己資本比率        | 22.0         | 22.6   | 23.8         | 23.4    | 32.8   |              |         |              |        |        |
| 鉱<br>業<br>、<br>利<br>採<br>取<br>業      | 売上高           | 11,144       | 9,538  | 9,294        | 7,588   | 8,702  | 6.8          | 5.2     | -10.7        | -25.2  | -21.9  |
|                                      | 営業利益          | 4,100        | 3,128  | 2,555        | 1,756   | 2,281  | 19.1         | 15.1    | -18.8        | -46.6  | -44.4  |
|                                      | 経常利益          | 4,366        | 3,403  | 2,882        | 1,794   | 2,592  | 11.9         | 17.5    | -18.6        | -51.5  | -40.6  |
|                                      | 設備投資          | 664          | 821    | 956          | 865     | 617    | -15.3        | 5.7     | -1.2         | -0.2   | -7.0   |
|                                      | 設備投資(除ソフトウェア) | 657          | 816    | 950          | 855     | 598    | -15.2        | 25.8    | -0.9         | 0.2    | -9.0   |
|                                      | 在庫投資          | 110          | 51     | -45          | -81     | 68     | *            | -64.6   | *            | -136.2 | -38.6  |
|                                      | 売上高営業利益率      | 36.8         | 32.8   | 27.5         | 23.1    | 26.2   |              |         |              |        |        |
|                                      | 売上高経常利益率      | 39.2         | 35.7   | 31.0         | 23.6    | 29.8   |              |         |              |        |        |
|                                      | 手元流動性         | 36.5         | 44.0   | 51.3         | 65.2    | 50.4   |              |         |              |        |        |
|                                      | 自己資本比率        | 61.8         | 61.3   | 59.9         | 59.4    | 63.5   |              |         |              |        |        |

(注)1.全産業には金融業、保険業は含まれていない。  
2.\*は前年同期の数値が負数のため、算出できないものである。

## 5. 業種別主要項目

(単位:億円,%)

| 区分  | 項目            | 実 績          |         |              |         |         | 対前年同期増加率     |       |              |       |        |
|---|---------------|--------------|---------|--------------|---------|---------|--------------|-------|--------------|-------|--------|
|   |               | 2014年(平成26年) |         | 2015年(平成27年) |         |         | 2014年(平成26年) |       | 2015年(平成27年) |       |        |
|   |               | 4-6          | 7-9     | 10-12        | 1-3     | 4-6     | 4-6          | 7-9   | 10-12        | 1-3   | 4-6    |
| 建<br>設<br>業                               | 売上高           | 242,609      | 261,596 | 275,140      | 344,184 | 252,917 | 11.4         | 8.2   | 4.7          | 2.7   | 4.2    |
|   | 営業利益          | 3,070        | 6,964   | 12,087       | 26,193  | 8,720   | 35.0         | 37.3  | 27.9         | 8.1   | 184.1  |
|   | 経常利益          | 4,406        | 7,823   | 13,479       | 27,408  | 11,219  | 10.2         | 41.4  | 31.4         | 8.7   | 154.6  |
|   | 設備投資          | 3,514        | 3,207   | 3,452        | 4,175   | 3,801   | -5.6         | -29.0 | 1.5          | -13.5 | 8.2    |
|   | 設備投資(除ソフトウェア) | 3,363        | 3,040   | 3,215        | 3,922   | 3,625   | -5.2         | -29.9 | 1.8          | -14.0 | 7.8    |
|   | 在庫投資          | 7,302        | 1,618   | 29,707       | -25,874 | 4,077   | -21.6        | *     | 98.3         | *     | -44.2  |
|   | 売上高営業利益率      | 1.3          | 2.7     | 4.4          | 7.6     | 3.4     |              |       |              |       |        |
|   | 売上高経常利益率      | 1.8          | 3.0     | 4.9          | 8.0     | 4.4     |              |       |              |       |        |
|   | 手元流動性         | 21.8         | 20.6    | 19.0         | 15.6    | 23.0    |              |       |              |       |        |
| 自己資本比率                                    | 37.3          | 37.5         | 36.7    | 38.0         | 40.4    |         |              |       |              |       |        |
| 食<br>料<br>品<br>製<br>造<br>業                | 売上高           | 104,065      | 106,516 | 113,472      | 95,390  | 105,826 | -6.6         | -5.8  | -9.9         | -12.8 | 1.7    |
|   | 営業利益          | 2,738        | 2,383   | 5,097        | 1,635   | 3,484   | -22.9        | -26.5 | -12.5        | 41.4  | 27.3   |
|   | 経常利益          | 3,971        | 3,042   | 5,651        | 2,557   | 5,066   | -14.5        | -23.5 | -13.3        | 11.8  | 27.6   |
|   | 設備投資          | 3,139        | 3,093   | 3,008        | 3,319   | 2,836   | 38.4         | -9.0  | -12.2        | -20.0 | -9.7   |
|   | 設備投資(除ソフトウェア) | 3,033        | 2,981   | 2,904        | 3,196   | 2,710   | 42.1         | -8.5  | -12.2        | -20.0 | -10.6  |
|   | 在庫投資          | 2,073        | 110     | -732         | 216     | 1,861   | 72.6         | *     | *            | -24.3 | -10.2  |
|   | 売上高営業利益率      | 2.6          | 2.2     | 4.5          | 1.7     | 3.3     |              |       |              |       |        |
|   | 売上高経常利益率      | 3.8          | 2.9     | 5.0          | 2.7     | 4.8     |              |       |              |       |        |
|   | 手元流動性         | 12.0         | 11.4    | 11.5         | 14.0    | 13.7    |              |       |              |       |        |
| 自己資本比率                                    | 48.4          | 48.1         | 46.7    | 48.0         | 48.0    |         |              |       |              |       |        |
| 織<br>維<br>工<br>業                          | 売上高           | 20,606       | 20,701  | 21,553       | 22,041  | 22,151  | -4.1         | 2.1   | 8.4          | -8.1  | 7.5    |
|   | 営業利益          | 537          | 160     | 801          | 409     | 225     | -30.3        | 95.0  | -32.7        | -54.0 | -58.1  |
|   | 経常利益          | 761          | 264     | 935          | 686     | 536     | -32.7        | 1.8   | -33.1        | -35.3 | -29.6  |
|   | 設備投資          | 291          | 549     | 454          | 770     | 393     | -52.7        | 19.1  | -5.4         | 20.7  | 35.3   |
|   | 設備投資(除ソフトウェア) | 273          | 502     | 428          | 716     | 338     | -53.4        | 15.5  | -6.0         | 20.1  | 23.5   |
|   | 在庫投資          | 246          | 524     | 153          | -508    | 619     | *            | -42.0 | -86.1        | *     | 151.5  |
|   | 売上高営業利益率      | 2.6          | 0.8     | 3.7          | 1.9     | 1.0     |              |       |              |       |        |
|   | 売上高経常利益率      | 3.7          | 1.3     | 4.3          | 3.1     | 2.4     |              |       |              |       |        |
|   | 手元流動性         | 13.6         | 14.0    | 13.8         | 13.8    | 13.9    |              |       |              |       |        |
| 自己資本比率                                    | 35.6          | 35.7         | 35.7    | 37.1         | 35.2    |         |              |       |              |       |        |
| 木<br>材<br>・<br>木<br>製<br>品<br>製<br>造<br>業 | 売上高           | 6,052        | 6,829   | 7,049        | 6,833   | 6,435   | 4.6          | 4.4   | -8.7         | -14.5 | 6.3    |
|   | 営業利益          | 62           | 261     | 128          | 96      | -9      | *            | 40.2  | -34.0        | -64.4 | -113.9 |
|   | 経常利益          | 164          | 310     | 242          | 123     | 86      | 551.3        | 104.9 | 17.5         | -55.0 | -47.5  |
|   | 設備投資          | 112          | 276     | 300          | 293     | 259     | -5.3         | 78.3  | 123.2        | -1.9  | 130.6  |
|   | 設備投資(除ソフトウェア) | 110          | 272     | 274          | 288     | 255     | -2.2         | 80.5  | 110.4        | -0.3  | 131.3  |
|   | 在庫投資          | 161          | 107     | 12           | -187    | 203     | -19.6        | -50.3 | *            | *     | 25.8   |
|   | 売上高営業利益率      | 1.0          | 3.8     | 1.8          | 1.4     | -0.1    |              |       |              |       |        |
|   | 売上高経常利益率      | 2.7          | 4.5     | 3.4          | 1.8     | 1.3     |              |       |              |       |        |
|   | 手元流動性         | 16.1         | 12.7    | 12.4         | 16.6    | 15.9    |              |       |              |       |        |
| 自己資本比率                                    | 38.6          | 32.6         | 31.7    | 33.8         | 35.8    |         |              |       |              |       |        |

(注)1.全産業には金融業、保険業は含まれていない。  
2.\*は前年同期の数値が負数のため、算出できないものである。

## 5. 業種別主要項目

(単位:億円,%)

| 区分  | 項目            | 実 績          |         |              |        |        | 対前年同期増加率     |        |              |          |         |
|---|---------------|--------------|---------|--------------|--------|--------|--------------|--------|--------------|----------|---------|
|   |               | 2014年(平成26年) |         | 2015年(平成27年) |        |        | 2014年(平成26年) |        | 2015年(平成27年) |          |         |
|   |               | 4-6          | 7-9     | 10-12        | 1-3    | 4-6    | 4-6          | 7-9    | 10-12        | 1-3      | 4-6     |
| パ<br>ル<br>プ<br>工<br>品<br>・<br>製<br>紙<br>業 | 売上高           | 19,266       | 19,767  | 20,188       | 19,751 | 20,894 | -0.0         | 3.8    | 5.7          | 2.0      | 8.5     |
|   | 営業利益          | 398          | 412     | 904          | 464    | 498    | -9.6         | 2.9    | 21.8         | -20.9    | 25.0    |
|   | 経常利益          | 547          | 517     | 1,061        | 515    | 932    | -5.9         | 30.4   | 27.2         | -11.8    | 70.4    |
|   | 設備投資          | 704          | 725     | 787          | 822    | 773    | 4.1          | -2.2   | 27.6         | -13.2    | 9.9     |
|   | 設備投資(除ソフトウェア) | 677          | 703     | 776          | 797    | 764    | 1.5          | -4.0   | 31.4         | -14.8    | 12.9    |
|   | 在庫投資          | 520          | 57      | -90          | -50    | 255    | *            | *      | -206.6       | *        | -51.0   |
|   | 売上高営業利益率      | 2.1          | 2.1     | 4.5          | 2.3    | 2.4    |              |        |              |          |         |
|   | 売上高経常利益率      | 2.8          | 2.6     | 5.3          | 2.6    | 4.5    |              |        |              |          |         |
|   | 手元流動性         | 12.1         | 11.3    | 11.2         | 10.9   | 12.8   |              |        |              |          |         |
|   | 自己資本比率        | 39.1         | 39.6    | 38.9         | 40.3   | 41.4   |              |        |              |          |         |
| 印<br>刷<br>・<br>同<br>関<br>連<br>業           | 売上高           | 24,082       | 24,189  | 25,415       | 24,758 | 21,251 | -0.9         | -4.7   | -4.4         | -6.7     | -11.8   |
|   | 営業利益          | 379          | 265     | 665          | 747    | 490    | -57.3        | -50.0  | -28.9        | -37.3    | 29.2    |
|   | 経常利益          | 592          | 387     | 918          | 847    | 744    | -49.6        | -37.9  | -17.3        | -32.3    | 25.8    |
|   | 設備投資          | 635          | 1,054   | 644          | 985    | 668    | -50.8        | -5.3   | 3.9          | -34.2    | 5.2     |
|   | 設備投資(除ソフトウェア) | 593          | 949     | 598          | 918    | 629    | -52.4        | -9.6   | 4.5          | -35.5    | 6.1     |
|   | 在庫投資          | 170          | 132     | 57           | -73    | 54     | 122.0        | 62.1   | -24.0        | *        | -68.1   |
|   | 売上高営業利益率      | 1.6          | 1.1     | 2.6          | 3.0    | 2.3    |              |        |              |          |         |
|   | 売上高経常利益率      | 2.5          | 1.6     | 3.6          | 3.4    | 3.5    |              |        |              |          |         |
|   | 手元流動性         | 17.0         | 16.8    | 15.4         | 16.3   | 19.5   |              |        |              |          |         |
|   | 自己資本比率        | 44.9         | 45.0    | 45.2         | 46.6   | 44.6   |              |        |              |          |         |
| 化<br>学<br>工<br>業                          | 売上高           | 97,733       | 100,062 | 105,809      | 99,435 | 99,413 | -0.9         | -0.3   | -4.3         | -6.5     | 1.7     |
|   | 営業利益          | 6,659        | 6,437   | 9,476        | 5,936  | 8,753  | -8.0         | -2.2   | 5.7          | -4.1     | 31.4    |
|   | 経常利益          | 8,618        | 8,997   | 11,706       | 6,767  | 11,940 | -19.5        | 20.3   | 15.2         | -15.5    | 38.5    |
|   | 設備投資          | 3,397        | 4,154   | 4,791        | 4,225  | 3,598  | -3.2         | 0.6    | 19.9         | -10.8    | 5.9     |
|   | 設備投資(除ソフトウェア) | 3,108        | 3,853   | 4,390        | 3,941  | 3,408  | -3.6         | -0.7   | 20.6         | -5.6     | 9.7     |
|   | 在庫投資          | 1,536        | 772     | 1,008        | -2,962 | 1,001  | -13.8        | *      | 129.7        | *        | -34.8   |
|   | 売上高営業利益率      | 6.8          | 6.4     | 9.0          | 6.0    | 8.8    |              |        |              |          |         |
|   | 売上高経常利益率      | 8.8          | 9.0     | 11.1         | 6.8    | 12.0   |              |        |              |          |         |
|   | 手元流動性         | 17.3         | 16.9    | 16.1         | 17.7   | 16.8   |              |        |              |          |         |
|   | 自己資本比率        | 55.8         | 55.6    | 55.8         | 57.1   | 55.7   |              |        |              |          |         |
| 石<br>油<br>製<br>品<br>・<br>石<br>炭<br>製<br>業 | 売上高           | 44,931       | 48,291  | 46,067       | 37,327 | 32,612 | -5.3         | -8.7   | -8.4         | -27.0    | -27.4   |
|   | 営業利益          | 33           | 449     | -1,785       | -764   | 1,517  | -77.1        | -45.1  | -738.1       | *        | 4,558.6 |
|   | 経常利益          | 44           | 418     | -1,107       | -614   | 1,565  | -65.1        | -46.6  | -562.2       | -2,310.6 | 3,443.0 |
|   | 設備投資          | 347          | 424     | 651          | 909    | 375    | -36.4        | -2.3   | 52.6         | 60.9     | 8.2     |
|   | 設備投資(除ソフトウェア) | 327          | 401     | 605          | 892    | 370    | -36.7        | 1.2    | 48.1         | 65.0     | 13.3    |
|   | 在庫投資          | 819          | -109    | -5,659       | -3,539 | 813    | 191.7        | -107.9 | -1,007.6     | *        | -0.7    |
|   | 売上高営業利益率      | 0.1          | 0.9     | -3.9         | -2.0   | 4.7    |              |        |              |          |         |
|   | 売上高経常利益率      | 0.1          | 0.9     | -2.4         | -1.6   | 4.8    |              |        |              |          |         |
|   | 手元流動性         | 1.7          | 1.8     | 2.0          | 2.3    | 2.4    |              |        |              |          |         |
|   | 自己資本比率        | 24.1         | 23.4    | 22.7         | 24.5   | 27.4   |              |        |              |          |         |

(注)1.全産業には金融業、保険業は含まれていない。  
2.\*は前年同期の数値が負数のため、算出できないものである。

## 5. 業種別主要項目

(単位:億円,%)

| 区分                    | 項目            | 実 績          |        |              |        |        | 対前年同期増加率     |       |              |       |        |
|-----------------------|---------------|--------------|--------|--------------|--------|--------|--------------|-------|--------------|-------|--------|
|                       |               | 2014年(平成26年) |        | 2015年(平成27年) |        |        | 2014年(平成26年) |       | 2015年(平成27年) |       |        |
|                       |               | 4-6          | 7-9    | 10-12        | 1-3    | 4-6    | 4-6          | 7-9   | 10-12        | 1-3   | 4-6    |
| 窯業・<br>製土<br>石製<br>業品 | 売上高           | 22,535       | 23,438 | 26,411       | 24,455 | 23,931 | 18.5         | 15.6  | 21.8         | 13.7  | 6.2    |
|                       | 営業利益          | 596          | 928    | 1,407        | 1,217  | 803    | -24.1        | 4.2   | -10.2        | -4.1  | 34.8   |
|                       | 経常利益          | 856          | 1,560  | 1,674        | 1,815  | 1,119  | -23.6        | 55.5  | -4.4         | 34.8  | 30.7   |
|                       | 設備投資          | 646          | 951    | 799          | 1,142  | 907    | -7.6         | 14.4  | -4.7         | -16.4 | 40.4   |
|                       | 設備投資(除ソフトウェア) | 608          | 917    | 781          | 1,116  | 883    | -10.8        | 13.7  | -5.3         | -16.6 | 45.1   |
|                       | 在庫投資          | 416          | 279    | 27           | 440    | 272    | 353.3        | 83.4  | -37.3        | *     | -34.5  |
|                       | 売上高営業利益率      | 2.6          | 4.0    | 5.3          | 5.0    | 3.4    |              |       |              |       |        |
|                       | 売上高経常利益率      | 3.8          | 6.7    | 6.3          | 7.4    | 4.7    |              |       |              |       |        |
|                       | 手元流動性         | 15.7         | 14.9   | 13.4         | 14.6   | 16.7   |              |       |              |       |        |
| 自己資本比率                | 46.0          | 45.3         | 44.5   | 44.8         | 42.5   |        |              |       |              |       |        |
| 鉄<br><br>鋼<br><br>業   | 売上高           | 44,328       | 44,573 | 45,172       | 44,248 | 40,269 | 9.1          | 6.3   | 4.6          | -1.9  | -9.2   |
|                       | 営業利益          | 1,663        | 1,820  | 2,523        | 2,003  | 1,294  | 21.7         | 25.5  | 66.1         | 32.7  | -22.2  |
|                       | 経常利益          | 2,443        | 2,016  | 3,292        | 2,179  | 2,564  | 11.6         | 33.4  | 64.1         | 30.4  | 4.9    |
|                       | 設備投資          | 1,722        | 2,046  | 1,885        | 2,368  | 1,699  | 22.2         | 6.2   | 30.3         | 5.0   | -1.3   |
|                       | 設備投資(除ソフトウェア) | 1,630        | 1,921  | 1,783        | 2,216  | 1,591  | 23.0         | 5.7   | 32.6         | 4.8   | -2.4   |
|                       | 在庫投資          | 925          | 119    | 862          | -1,025 | -558   | -37.9        | -41.7 | -34.8        | *     | -160.3 |
|                       | 売上高営業利益率      | 3.8          | 4.1    | 5.6          | 4.5    | 3.2    |              |       |              |       |        |
|                       | 売上高経常利益率      | 5.5          | 4.5    | 7.3          | 4.9    | 6.4    |              |       |              |       |        |
|                       | 手元流動性         | 5.7          | 5.6    | 5.6          | 6.0    | 7.7    |              |       |              |       |        |
| 自己資本比率                | 38.7          | 39.4         | 39.7   | 40.7         | 42.4   |        |              |       |              |       |        |
| 非鉄<br>金属製<br>造業       | 売上高           | 29,856       | 30,895 | 31,788       | 32,805 | 31,160 | 13.7         | 17.6  | 17.5         | 18.1  | 4.4    |
|                       | 営業利益          | 827          | 853    | 1,087        | 1,048  | 1,021  | 3.5          | 11.4  | 35.6         | 70.7  | 23.5   |
|                       | 経常利益          | 1,498        | 1,181  | 1,703        | 1,199  | 2,018  | 3.0          | 15.2  | 19.8         | 46.2  | 34.8   |
|                       | 設備投資          | 846          | 1,040  | 1,034        | 1,292  | 704    | 2.8          | 27.5  | 42.8         | 7.8   | -16.7  |
|                       | 設備投資(除ソフトウェア) | 822          | 987    | 1,007        | 1,241  | 666    | 4.9          | 27.3  | 43.3         | 7.7   | -19.0  |
|                       | 在庫投資          | 814          | 826    | 1,253        | -961   | 1,201  | 265.4        | 83.6  | 269.5        | *     | 47.7   |
|                       | 売上高営業利益率      | 2.8          | 2.8    | 3.4          | 3.2    | 3.3    |              |       |              |       |        |
|                       | 売上高経常利益率      | 5.0          | 3.8    | 5.4          | 3.7    | 6.5    |              |       |              |       |        |
|                       | 手元流動性         | 9.6          | 9.1    | 8.5          | 8.8    | 9.1    |              |       |              |       |        |
| 自己資本比率                | 38.6          | 39.2         | 38.6   | 39.0         | 39.1   |        |              |       |              |       |        |
| 金属製<br>品製<br>造業       | 売上高           | 42,191       | 44,702 | 47,852       | 46,063 | 44,790 | 0.0          | -5.1  | -8.9         | -10.7 | 6.2    |
|                       | 営業利益          | 1,498        | 1,458  | 2,693        | 2,037  | 1,582  | -10.3        | -13.5 | -4.3         | -48.8 | 5.6    |
|                       | 経常利益          | 1,883        | 1,821  | 3,013        | 2,494  | 2,406  | -18.7        | -9.2  | -1.7         | -42.7 | 27.8   |
|                       | 設備投資          | 1,261        | 2,124  | 1,788        | 1,904  | 1,796  | 19.3         | 85.4  | 24.5         | 11.2  | 42.5   |
|                       | 設備投資(除ソフトウェア) | 1,216        | 2,072  | 1,716        | 1,835  | 1,725  | 21.7         | 89.2  | 23.1         | 11.7  | 41.8   |
|                       | 在庫投資          | 1,290        | 848    | -801         | -49    | 1,309  | 19.6         | 33.2  | -661.1       | *     | 1.5    |
|                       | 売上高営業利益率      | 3.6          | 3.3    | 5.6          | 4.4    | 3.5    |              |       |              |       |        |
|                       | 売上高経常利益率      | 4.5          | 4.1    | 6.3          | 5.4    | 5.4    |              |       |              |       |        |
|                       | 手元流動性         | 20.6         | 19.6   | 18.7         | 20.6   | 25.2   |              |       |              |       |        |
| 自己資本比率                | 41.9          | 40.4         | 40.5   | 41.6         | 44.3   |        |              |       |              |       |        |

(注)1.全産業には金融業、保険業は含まれていない。

2.\*は前年同期の数値が負数のため、算出できないものである。

## 5. 業種別主要項目

(単位:億円,%)

| 区分  | 項目            | 実 績          |        |              |        |        | 対前年同期増加率     |       |              |       |       |
|---|---------------|--------------|--------|--------------|--------|--------|--------------|-------|--------------|-------|-------|
|   |               | 2014年(平成26年) |        | 2015年(平成27年) |        |        | 2014年(平成26年) |       | 2015年(平成27年) |       |       |
|   |               | 4-6          | 7-9    | 10-12        | 1-3    | 4-6    | 4-6          | 7-9   | 10-12        | 1-3   | 4-6   |
| はん<br>用<br>製<br>機<br>械<br>器<br>具          | 売上高           | 13,093       | 14,818 | 15,323       | 18,478 | 14,429 | 9.5          | 4.4   | 6.1          | 9.6   | 10.2  |
|   | 営業利益          | 276          | 1,278  | 737          | 1,244  | 303    | -45.0        | 83.0  | 17.0         | -3.1  | 9.9   |
|   | 経常利益          | 507          | 1,657  | 1,304        | 1,464  | 753    | -35.1        | 109.5 | 67.4         | -6.8  | 48.5  |
|   | 設備投資          | 363          | 483    | 521          | 804    | 624    | 0.4          | 13.3  | 3.1          | 42.1  | 71.8  |
|   | 設備投資(除ソフトウェア) | 332          | 457    | 477          | 754    | 583    | 7.2          | 13.0  | -1.2         | 51.9  | 75.7  |
|   | 在庫投資          | 750          | 261    | 679          | -1,041 | 671    | 17.0         | *     | -7.4         | *     | -10.4 |
|   | 売上高営業利益率      | 2.1          | 8.6    | 4.8          | 6.7    | 2.1    |              |       |              |       |       |
|   | 売上高経常利益率      | 3.9          | 11.2   | 8.5          | 7.9    | 5.2    |              |       |              |       |       |
|   | 手元流動性         | 31.2         | 28.5   | 27.1         | 22.7   | 26.7   |              |       |              |       |       |
| 自己資本比率                                    | 50.9          | 52.8         | 51.4   | 51.2         | 50.0   |        |              |       |              |       |       |
| 生<br>産<br>用<br>製<br>機<br>械<br>器<br>具      | 売上高           | 49,061       | 53,912 | 50,645       | 58,825 | 46,728 | -4.5         | -6.1  | -10.6        | -11.7 | -4.8  |
|   | 営業利益          | 2,622        | 2,931  | 2,342        | 4,148  | 2,961  | 48.4         | 23.1  | -10.7        | -13.1 | 13.0  |
|   | 経常利益          | 4,203        | 4,202  | 3,397        | 4,847  | 4,581  | 40.2         | 29.6  | -3.4         | -2.4  | 9.0   |
|   | 設備投資          | 1,571        | 1,897  | 1,610        | 2,418  | 1,464  | -2.5         | 15.0  | -2.8         | -0.6  | -6.8  |
|   | 設備投資(除ソフトウェア) | 1,311        | 1,767  | 1,485        | 2,171  | 1,353  | -12.7        | 20.0  | -4.9         | 0.1   | 3.2   |
|   | 在庫投資          | 2,796        | 371    | -327         | -2,642 | 2,807  | 68.1         | *     | -109.0       | *     | 0.4   |
|   | 売上高営業利益率      | 5.3          | 5.4    | 4.6          | 7.1    | 6.3    |              |       |              |       |       |
|   | 売上高経常利益率      | 8.6          | 7.8    | 6.7          | 8.2    | 9.8    |              |       |              |       |       |
|   | 手元流動性         | 19.5         | 17.7   | 16.6         | 17.2   | 17.9   |              |       |              |       |       |
| 自己資本比率                                    | 46.0          | 46.3         | 45.6   | 46.9         | 45.8   |        |              |       |              |       |       |
| 業<br>務<br>用<br>製<br>機<br>械<br>器<br>具      | 売上高           | 30,531       | 34,057 | 35,318       | 37,344 | 33,978 | -6.9         | -3.0  | 1.9          | -0.7  | 11.3  |
|   | 営業利益          | 1,725        | 2,202  | 2,869        | 2,709  | 2,141  | -7.5         | 9.2   | 38.0         | 0.7   | 24.1  |
|   | 経常利益          | 3,103        | 2,862  | 3,598        | 3,835  | 3,879  | -0.7         | 19.0  | 14.1         | 24.3  | 25.0  |
|   | 設備投資          | 1,096        | 1,148  | 1,327        | 1,826  | 1,431  | 6.8          | -3.1  | -4.1         | -2.8  | 30.6  |
|   | 設備投資(除ソフトウェア) | 924          | 960    | 1,047        | 1,561  | 1,218  | 20.4         | 2.0   | -4.9         | -2.4  | 31.9  |
|   | 在庫投資          | 1,276        | -188   | 738          | -653   | 885    | 104.6        | *     | 100.0        | *     | -30.6 |
|   | 売上高営業利益率      | 5.7          | 6.5    | 8.1          | 7.3    | 6.3    |              |       |              |       |       |
|   | 売上高経常利益率      | 10.2         | 8.4    | 10.2         | 10.3   | 11.4   |              |       |              |       |       |
|   | 手元流動性         | 16.7         | 15.8   | 14.0         | 14.5   | 17.3   |              |       |              |       |       |
| 自己資本比率                                    | 52.5          | 53.3         | 51.8   | 51.4         | 52.0   |        |              |       |              |       |       |
| 電<br>気<br>機<br>械<br>器<br>具<br>製<br>造<br>業 | 売上高           | 65,404       | 73,083 | 73,294       | 82,706 | 75,497 | 8.1          | 8.8   | 10.9         | 8.3   | 15.4  |
|   | 営業利益          | 2,417        | 3,350  | 4,147        | 3,842  | 2,415  | 130.2        | 117.0 | 37.7         | -1.5  | -0.1  |
|   | 経常利益          | 4,610        | 4,024  | 6,057        | 5,039  | 5,472  | 71.8         | 150.2 | 56.6         | 18.2  | 18.7  |
|   | 設備投資          | 2,498        | 2,393  | 2,445        | 4,059  | 2,611  | 14.4         | 20.4  | 37.4         | 29.1  | 4.5   |
|   | 設備投資(除ソフトウェア) | 2,060        | 1,980  | 1,961        | 3,232  | 2,136  | 15.5         | 23.5  | 32.3         | 22.6  | 3.7   |
|   | 在庫投資          | 2,891        | 409    | 2,376        | -3,536 | 3,378  | -13.0        | *     | 45.2         | *     | 16.8  |
|   | 売上高営業利益率      | 3.7          | 4.6    | 5.7          | 4.6    | 3.2    |              |       |              |       |       |
|   | 売上高経常利益率      | 7.0          | 5.5    | 8.3          | 6.1    | 7.2    |              |       |              |       |       |
|   | 手元流動性         | 16.5         | 14.7   | 14.6         | 13.5   | 15.6   |              |       |              |       |       |
| 自己資本比率                                    | 40.8          | 41.4         | 41.3   | 41.0         | 42.9   |        |              |       |              |       |       |

(注)1.全産業には金融業、保険業は含まれていない。  
2.\*は前年同期の数値が負数のため、算出できないものである。

## 5. 業種別主要項目

(単位:億円,%)

| 区分                  | 項目            | 実 績          |         |              |         |         | 対前年同期増加率     |       |              |        |       |
|---------------------|---------------|--------------|---------|--------------|---------|---------|--------------|-------|--------------|--------|-------|
|                     |               | 2014年(平成26年) |         | 2015年(平成27年) |         |         | 2014年(平成26年) |       | 2015年(平成27年) |        |       |
|                     |               | 4-6          | 7-9     | 10-12        | 1-3     | 4-6     | 4-6          | 7-9   | 10-12        | 1-3    | 4-6   |
| 情報通信<br>製造業         | 売上高           | 78,366       | 88,357  | 99,244       | 92,669  | 81,134  | 4.4          | 7.9   | 21.0         | 6.0    | 3.5   |
|                     | 営業利益          | 1,941        | 3,149   | 4,909        | 4,178   | 2,975   | 151.0        | 44.4  | 74.4         | 29.7   | 53.3  |
|                     | 経常利益          | 3,926        | 3,537   | 8,872        | 3,815   | 6,573   | 50.9         | 36.1  | 57.7         | 22.7   | 67.4  |
|                     | 設備投資          | 3,158        | 3,810   | 3,538        | 4,332   | 3,969   | -4.8         | 25.6  | 18.6         | 20.1   | 25.7  |
|                     | 設備投資(除ソフトウェア) | 2,747        | 3,361   | 3,108        | 3,694   | 3,576   | -7.8         | 27.2  | 20.7         | 22.1   | 30.2  |
|                     | 在庫投資          | 1,841        | 964     | 1,361        | -2,236  | 2,107   | 46.7         | *     | 174.7        | *      | 14.4  |
|                     | 売上高営業利益率      | 2.5          | 3.6     | 4.9          | 4.5     | 3.7     |              |       |              |        |       |
|                     | 売上高経常利益率      | 5.0          | 4.0     | 8.9          | 4.1     | 8.1     |              |       |              |        |       |
|                     | 手元流動性         | 13.5         | 11.4    | 11.7         | 14.6    | 14.5    |              |       |              |        |       |
|                     | 自己資本比率        | 43.2         | 42.8    | 43.9         | 46.3    | 49.2    |              |       |              |        |       |
| 自動車・<br>製造業         | 売上高           | 151,450      | 155,677 | 161,742      | 168,864 | 158,936 | 3.5          | 1.9   | 1.9          | 3.9    | 4.9   |
|                     | 営業利益          | 8,560        | 7,950   | 9,910        | 8,864   | 8,947   | -7.7         | -6.9  | 9.4          | -4.8   | 4.5   |
|                     | 経常利益          | 14,993       | 12,932  | 18,655       | 11,038  | 16,425  | -13.5        | 8.4   | 40.3         | 7.6    | 9.6   |
|                     | 設備投資          | 4,071        | 5,179   | 4,919        | 7,869   | 5,065   | 1.4          | 6.8   | 6.9          | 12.7   | 24.4  |
|                     | 設備投資(除ソフトウェア) | 3,832        | 4,892   | 4,677        | 7,418   | 4,786   | 1.4          | 6.7   | 9.3          | 13.7   | 24.9  |
|                     | 在庫投資          | 2,157        | 1,099   | 1,067        | -1,954  | 1,721   | 80.5         | 143.4 | 910.7        | *      | -20.2 |
|                     | 売上高営業利益率      | 5.7          | 5.1     | 6.1          | 5.2     | 5.6     |              |       |              |        |       |
|                     | 売上高経常利益率      | 9.9          | 8.3     | 11.5         | 6.5     | 10.3    |              |       |              |        |       |
|                     | 手元流動性         | 14.5         | 13.7    | 13.2         | 13.2    | 15.0    |              |       |              |        |       |
|                     | 自己資本比率        | 53.7         | 54.3    | 55.4         | 54.8    | 56.2    |              |       |              |        |       |
| その他の<br>機械器具<br>製造業 | 売上高           | 10,878       | 13,811  | 13,691       | 16,832  | 13,495  | -9.5         | -7.6  | -5.0         | 0.2    | 24.1  |
|                     | 営業利益          | 298          | 755     | 805          | 680     | 691     | -51.0        | -30.2 | -10.8        | -3.3   | 131.9 |
|                     | 経常利益          | 415          | 973     | 957          | 634     | 1,077   | -45.8        | -4.9  | 4.9          | -37.1  | 159.4 |
|                     | 設備投資          | 368          | 507     | 491          | 876     | 531     | -32.3        | 0.5   | -21.4        | 14.4   | 44.2  |
|                     | 設備投資(除ソフトウェア) | 343          | 484     | 476          | 848     | 512     | -31.9        | 3.5   | -21.6        | 15.4   | 49.3  |
|                     | 在庫投資          | 1,250        | 105     | 1,156        | -1,532  | 1,969   | 60.2         | -60.4 | 18.7         | *      | 57.5  |
|                     | 売上高営業利益率      | 2.7          | 5.5     | 5.9          | 4.0     | 5.1     |              |       |              |        |       |
|                     | 売上高経常利益率      | 3.8          | 7.0     | 7.0          | 3.8     | 8.0     |              |       |              |        |       |
|                     | 手元流動性         | 28.1         | 21.0    | 19.9         | 17.9    | 22.5    |              |       |              |        |       |
|                     | 自己資本比率        | 41.2         | 40.8    | 39.6         | 40.6    | 40.4    |              |       |              |        |       |
| その他<br>の製造業         | 売上高           | 70,037       | 74,948  | 70,315       | 64,899  | 62,604  | -7.7         | 1.7   | -10.2        | -17.9  | -10.6 |
|                     | 営業利益          | 1,617        | 2,857   | 3,332        | 2,689   | 2,893   | -49.9        | 22.1  | -25.6        | -24.1  | 78.9  |
|                     | 経常利益          | 2,643        | 3,749   | 4,645        | 3,972   | 4,537   | -42.6        | 31.2  | -21.4        | -0.5   | 71.7  |
|                     | 設備投資          | 2,078        | 2,591   | 2,256        | 3,544   | 1,875   | -15.3        | 13.5  | -27.0        | 48.5   | -9.8  |
|                     | 設備投資(除ソフトウェア) | 1,901        | 2,408   | 2,086        | 3,289   | 1,748   | -18.6        | 15.6  | -5.7         | 50.6   | -8.1  |
|                     | 在庫投資          | 1,651        | 35      | -88          | -357    | 340     | 42.5         | *     | *            | -430.1 | -79.4 |
|                     | 売上高営業利益率      | 2.3          | 3.8     | 4.7          | 4.1     | 4.6     |              |       |              |        |       |
|                     | 売上高経常利益率      | 3.8          | 5.0     | 6.6          | 6.1     | 7.2     |              |       |              |        |       |
|                     | 手元流動性         | 17.4         | 18.4    | 19.5         | 21.6    | 19.1    |              |       |              |        |       |
|                     | 自己資本比率        | 48.3         | 48.3    | 46.0         | 48.5    | 52.9    |              |       |              |        |       |

(注)1.全産業には金融業、保険業は含まれていない。  
2.\*は前年同期の数値が負数のため、算出できないものである。

## 5. 業種別主要項目

(単位:億円,%)

| 区分   | 項目            | 実 績          |         |              |         |         | 対前年同期増加率     |       |              |        |          |
|--|---------------|--------------|---------|--------------|---------|---------|--------------|-------|--------------|--------|----------|
|  |               | 2014年(平成26年) |         | 2015年(平成27年) |         |         | 2014年(平成26年) |       | 2015年(平成27年) |        |          |
|  |               | 4-6          | 7-9     | 10-12        | 1-3     | 4-6     | 4-6          | 7-9   | 10-12        | 1-3    | 4-6      |
| 電<br>気<br>業                                    | 売上高           | 51,575       | 57,611  | 52,551       | 59,958  | 51,419  | 10.3         | 2.6   | 2.7          | 2.9    | -0.3     |
|  | 営業利益          | 1,386        | 4,450   | -607         | 1,018   | 6,192   | *            | 22.2  | *            | *      | 346.9    |
|  | 経常利益          | 1,133        | 3,379   | -1,673       | 46      | 6,017   | *            | 20.6  | *            | *      | 431.2    |
|  | 設備投資          | 5,063        | 4,636   | 5,676        | 9,235   | 5,347   | -8.4         | -15.4 | -17.0        | 19.4   | 5.6      |
|  | 設備投資(除ソフトウェア) | 5,052        | 4,612   | 5,657        | 9,223   | 5,342   | -8.5         | -15.8 | -17.1        | 19.4   | 5.7      |
|  | 在庫投資          | 45           | 103     | -267         | -521    | -624    | -71.6        | *     | -170.7       | -398.0 | -1,471.5 |
|  | 売上高営業利益率      | 2.7          | 7.7     | -1.2         | 1.7     | 12.0    |              |       |              |        |          |
| ガ<br>ス<br>・<br>水<br>・<br>熱<br>道<br>供<br>給<br>業 | 売上高           | 13,803       | 12,685  | 13,780       | 17,896  | 12,617  | 11.0         | 4.8   | 4.0          | 2.1    | -8.6     |
|  | 営業利益          | 1,207        | 204     | -392         | 2,110   | 2,146   | 46.7         | -35.6 | -346.0       | 51.3   | 77.8     |
|  | 経常利益          | 1,331        | 197     | -359         | 2,238   | 2,296   | 46.0         | -40.1 | -307.7       | 52.9   | 72.5     |
|  | 設備投資          | 940          | 1,128   | 1,206        | 1,711   | 878     | 13.9         | 17.3  | 6.3          | 13.0   | -6.6     |
|  | 設備投資(除ソフトウェア) | 854          | 1,071   | 1,160        | 1,529   | 830     | 13.6         | 18.7  | 6.4          | 7.8    | -2.8     |
|  | 在庫投資          | 612          | 95      | 89           | -433    | -171    | 188.9        | *     | -77.7        | *      | -127.9   |
|  | 売上高営業利益率      | 8.7          | 1.6     | -2.8         | 11.8    | 17.0    |              |       |              |        |          |
| 情<br>報<br>通<br>信<br>業                          | 売上高           | 130,863      | 136,333 | 144,339      | 160,226 | 145,542 | 4.1          | 1.1   | 5.2          | 9.0    | 11.2     |
|  | 営業利益          | 10,932       | 10,247  | 11,712       | 14,216  | 12,368  | 28.5         | -3.2  | 22.1         | 15.5   | 13.1     |
|  | 経常利益          | 12,245       | 10,678  | 11,910       | 14,230  | 13,624  | 24.7         | -3.0  | 15.8         | 6.5    | 11.3     |
|  | 設備投資          | 8,182        | 8,888   | 9,091        | 12,906  | 7,353   | -1.7         | -5.2  | -8.1         | 3.5    | -10.1    |
|  | 設備投資(除ソフトウェア) | 5,774        | 6,289   | 6,392        | 9,489   | 5,180   | -7.6         | -9.9  | -10.8        | 4.5    | -10.3    |
|  | 在庫投資          | 1,414        | -301    | 1,477        | -3,875  | 2,689   | -20.3        | *     | -42.3        | *      | 90.2     |
|  | 売上高営業利益率      | 8.4          | 7.5     | 8.1          | 8.9     | 8.5     |              |       |              |        |          |
| 陸<br>運<br>業                                    | 売上高           | 96,301       | 97,787  | 102,350      | 97,929  | 88,027  | 16.0         | 12.8  | 16.7         | 22.2   | -8.6     |
|  | 営業利益          | 6,813        | 6,543   | 8,237        | 4,127   | 7,655   | -7.9         | 5.6   | 27.6         | 249.4  | 12.4     |
|  | 経常利益          | 7,437        | 6,249   | 8,218        | 3,822   | 8,160   | -3.2         | 6.2   | 35.3         | 264.1  | 9.7      |
|  | 設備投資          | 4,498        | 6,197   | 6,500        | 13,044  | 4,304   | -0.5         | 23.9  | 5.2          | 5.8    | -4.3     |
|  | 設備投資(除ソフトウェア) | 4,197        | 6,052   | 6,316        | 12,721  | 4,185   | -5.3         | 25.0  | 4.5          | 6.4    | -0.3     |
|  | 在庫投資          | 36           | -129    | 197          | -851    | 171     | -81.2        | *     | 2,024.7      | *      | 372.4    |
|  | 売上高営業利益率      | 7.1          | 6.7     | 8.0          | 4.2     | 8.7     |              |       |              |        |          |
| 売上高経常利益率                                       | 7.7           | 6.4          | 8.0     | 3.9          | 9.3     |         |              |       |              |        |          |
| 手元流動性  | 10.2          | 10.5         | 9.8     | 10.7         | 10.9    |         |              |       |              |        |          |
| 自己資本比率   | 33.3          | 33.6         | 33.6    | 32.5         | 34.9    |         |              |       |              |        |          |

(注)1.全産業には金融業、保険業は含まれていない。  
2.\*は前年同期の数値が負数のため、算出できないものである。



## 5. 業種別主要項目

(単位:億円,%)

| 区分                              | 項目            | 実 績          |         |              |         |         | 対前年同期増加率     |        |              |        |       |
|---------------------------------|---------------|--------------|---------|--------------|---------|---------|--------------|--------|--------------|--------|-------|
|                                 |               | 2014年(平成26年) |         | 2015年(平成27年) |         |         | 2014年(平成26年) |        | 2015年(平成27年) |        |       |
|                                 |               | 4-6          | 7-9     | 10-12        | 1-3     | 4-6     | 4-6          | 7-9    | 10-12        | 1-3    | 4-6   |
| 水<br>運<br>業                     | 売上高           | 18,193       | 17,957  | 19,252       | 18,462  | 19,231  | 6.6          | 0.3    | 9.5          | 3.9    | 5.7   |
|                                 | 営業利益          | 267          | 194     | 399          | 461     | 303     | -4.5         | -50.8  | -16.5        | 9.2    | 13.3  |
|                                 | 経常利益          | 489          | 387     | 955          | 1,251   | 794     | -16.5        | -24.0  | 8.9          | 78.5   | 62.3  |
|                                 | 設備投資          | 1,165        | 409     | 1,168        | 1,341   | 641     | 149.8        | -52.6  | 26.5         | -2.8   | -45.0 |
|                                 | 設備投資(除ソフトウェア) | 1,148        | 397     | 1,159        | 1,324   | 610     | 154.7        | -52.6  | 29.1         | -2.3   | -46.8 |
|                                 | 在庫投資          | 58           | -34     | -383         | -260    | 81      | 21.1         | -301.6 | -3,003.7     | -881.9 | 38.0  |
|                                 | 売上高営業利益率      | 1.5          | 1.1     | 2.1          | 2.5     | 1.6     |              |        |              |        |       |
| そ<br>の<br>他<br>の<br>運<br>輸<br>業 | 売上高           | 36,232       | 39,698  | 37,373       | 45,184  | 37,598  | 3.4          | 2.6    | -1.2         | 15.0   | 3.8   |
|                                 | 営業利益          | 1,077        | 2,329   | 1,892        | 1,072   | 1,891   | -44.0        | 7.0    | -1.5         | 96.0   | 75.6  |
|                                 | 経常利益          | 1,348        | 2,349   | 1,910        | 1,068   | 2,269   | -39.0        | 3.3    | -5.6         | 1.1    | 68.4  |
|                                 | 設備投資          | 1,364        | 1,510   | 2,269        | 2,655   | 1,744   | -37.9        | -30.0  | 2.2          | -25.5  | 27.9  |
|                                 | 設備投資(除ソフトウェア) | 1,185        | 1,275   | 2,000        | 2,329   | 1,459   | -43.3        | -34.8  | -2.3         | -30.1  | 23.1  |
|                                 | 在庫投資          | 908          | 518     | 227          | -4,189  | 1,023   | *            | -75.6  | -50.5        | -416.3 | 12.7  |
|                                 | 売上高営業利益率      | 3.0          | 5.9     | 5.1          | 2.4     | 5.0     |              |        |              |        |       |
| 卸<br>売<br>業                     | 売上高           | 831,353      | 862,773 | 890,122      | 834,867 | 794,868 | 2.6          | 6.2    | 3.8          | -1.4   | -4.4  |
|                                 | 営業利益          | 8,396        | 8,108   | 12,299       | 13,318  | 9,854   | -11.8        | -29.6  | -2.7         | -7.9   | 17.4  |
|                                 | 経常利益          | 15,571       | 13,205  | 17,810       | 19,217  | 18,632  | -10.3        | -21.4  | 1.0          | -10.0  | 19.7  |
|                                 | 設備投資          | 4,771        | 5,585   | 5,186        | 7,633   | 4,883   | 18.7         | 26.9   | 22.4         | 39.4   | 2.3   |
|                                 | 設備投資(除ソフトウェア) | 4,059        | 5,064   | 4,658        | 6,745   | 4,352   | 13.3         | 29.8   | 24.3         | 49.3   | 7.2   |
|                                 | 在庫投資          | 3,826        | 7,361   | 740          | -11,523 | 3,758   | -22.4        | 13.1   | -92.0        | *      | -1.8  |
|                                 | 売上高営業利益率      | 1.0          | 0.9     | 1.4          | 1.6     | 1.2     |              |        |              |        |       |
| 小<br>売<br>業                     | 売上高           | 353,535      | 364,405 | 384,393      | 383,725 | 377,773 | -9.7         | -5.0   | -5.2         | -5.8   | 6.9   |
|                                 | 営業利益          | 10,169       | 7,509   | 12,679       | 10,833  | 10,593  | 15.0         | -3.2   | 7.4          | -31.5  | 4.2   |
|                                 | 経常利益          | 11,384       | 8,025   | 13,944       | 12,688  | 11,470  | -5.3         | -0.9   | 8.2          | -21.2  | 0.8   |
|                                 | 設備投資          | 8,409        | 8,129   | 8,685        | 8,418   | 7,965   | 1.1          | 2.0    | -4.6         | 0.1    | -5.3  |
|                                 | 設備投資(除ソフトウェア) | 8,081        | 7,836   | 8,400        | 7,986   | 7,378   | 0.8          | 2.2    | -5.0         | -0.2   | -8.7  |
|                                 | 在庫投資          | 9,050        | -3,385  | 11,769       | -8,781  | 1,654   | 657.4        | *      | -13.6        | *      | -81.7 |
|                                 | 売上高営業利益率      | 2.9          | 2.1     | 3.3          | 2.8     | 2.8     |              |        |              |        |       |
| 売上高経常利益率                        | 3.2           | 2.2          | 3.6     | 3.3          | 3.0     |         |              |        |              |        |       |
| 手元流動性                           | 8.9           | 8.0          | 8.1     | 8.3          | 9.2     |         |              |        |              |        |       |
| 自己資本比率                          | 31.6          | 32.4         | 31.7    | 33.8         | 32.8    |         |              |        |              |        |       |
| 自己資本比率                          | 31.4          | 31.1         | 31.1    | 33.4         | 32.5    |         |              |        |              |        |       |
| 自己資本比率                          | 36.5          | 36.0         | 35.8    | 36.5         | 35.3    |         |              |        |              |        |       |

(注)1.全産業には金融業、保険業は含まれていない。  
2.\*は前年同期の数値が負数のため、算出できないものである。

## 5. 業種別主要項目

(単位:億円,%)

| 区分            | 項目            | 実 績          |        |              |        |        | 対前年同期増加率     |       |              |          |          |
|---------------|---------------|--------------|--------|--------------|--------|--------|--------------|-------|--------------|----------|----------|
|               |               | 2014年(平成26年) |        | 2015年(平成27年) |        |        | 2014年(平成26年) |       | 2015年(平成27年) |          |          |
|               |               | 4-6          | 7-9    | 10-12        | 1-3    | 4-6    | 4-6          | 7-9   | 10-12        | 1-3      | 4-6      |
| 不動産業          | 売上高営業利益       | 69,067       | 79,850 | 78,559       | 87,709 | 80,602 | -9.9         | -0.5  | 5.4          | 6.0      | 16.7     |
|               | 経常利益          | 8,469        | 10,439 | 7,853        | 11,971 | 9,996  | -3.1         | 7.9   | -3.1         | 9.7      | 18.0     |
|               | 設備投資          | 8,954        | 9,619  | 7,544        | 12,038 | 11,318 | -5.4         | 12.4  | 1.6          | 17.6     | 26.4     |
|               | 設備投資(除ソフトウェア) | 6,315        | 4,918  | 4,880        | 7,502  | 5,825  | 54.1         | 55.5  | 5.2          | 17.5     | -7.8     |
|               | 在庫投資          | 6,241        | 4,769  | 4,745        | 7,380  | 5,753  | 56.9         | 55.5  | 7.1          | 17.3     | -7.8     |
|               | 売上高営業利益率      | 12.3         | 13.1   | 10.0         | 13.6   | 12.4   | *            | *     | 223.4        | -779.4   | -29.3    |
|               | 売上高経常利益率      | 13.0         | 12.0   | 9.6          | 13.7   | 14.0   |              |       |              |          |          |
|               | 手元流動性         | 40.6         | 37.1   | 37.8         | 37.2   | 41.0   |              |       |              |          |          |
|               | 自己資本比率        | 35.0         | 33.2   | 32.6         | 34.1   | 35.5   |              |       |              |          |          |
|               | リース業          | 売上高営業利益      | 24,444 | 24,972       | 28,120 | 27,569 | 25,363       | 1.9   | 4.4          | 6.2      | 2.6      |
| 経常利益          |               | 1,775        | 1,754  | 2,647        | 2,596  | 1,744  | 19.2         | -4.3  | 30.3         | 42.9     | -1.8     |
| 設備投資          |               | 2,153        | 1,825  | 2,737        | 2,693  | 2,241  | 22.5         | -7.5  | 29.4         | 49.1     | 4.1      |
| 設備投資(除ソフトウェア) |               | 2,357        | 2,682  | 2,900        | 3,788  | 2,659  | 19.4         | 7.1   | -0.9         | 3.7      | 12.8     |
| 在庫投資          |               | 2,228        | 2,593  | 2,765        | 3,545  | 2,555  | 21.4         | 7.1   | -2.5         | 2.4      | 14.7     |
| 売上高営業利益率      |               | 7.3          | 7.0    | 9.4          | 9.4    | 6.9    | -82.6        | -32.1 | 33.4         | *        | -1,083.7 |
| 売上高経常利益率      |               | 8.8          | 7.3    | 9.7          | 9.8    | 8.8    |              |       |              |          |          |
| 手元流動性         |               | 17.5         | 16.2   | 14.7         | 15.1   | 17.7   |              |       |              |          |          |
| 自己資本比率        |               | 17.0         | 16.9   | 17.0         | 17.3   | 16.1   |              |       |              |          |          |
| その他の物品賃貸業     |               | 売上高営業利益      | 4,862  | 4,868        | 5,156  | 5,037  | 5,051        | -10.5 | -17.8        | -8.0     | -3.8     |
|               | 経常利益          | 174          | 239    | 223          | 236    | 152    | -42.2        | -32.6 | -9.6         | 47.6     | -12.7    |
|               | 設備投資          | 188          | 246    | 220          | 224    | 164    | -39.5        | -30.8 | -9.7         | 45.0     | -12.7    |
|               | 設備投資(除ソフトウェア) | 1,128        | 1,298  | 1,074        | 1,181  | 1,280  | -15.9        | -12.9 | 2.2          | 3.4      | 13.4     |
|               | 在庫投資          | 1,120        | 1,293  | 1,064        | 1,172  | 1,266  | -15.8        | -12.4 | 3.3          | 4.1      | 13.1     |
|               | 売上高営業利益率      | -16          | 3      | 53           | 6      | -34    | -185.5       | -76.1 | 797.6        | *        | *        |
|               | 売上高経常利益率      | 3.6          | 4.9    | 4.3          | 4.7    | 3.0    |              |       |              |          |          |
|               | 手元流動性         | 3.9          | 5.1    | 4.3          | 4.5    | 3.2    |              |       |              |          |          |
|               | 自己資本比率        | 9.6          | 8.6    | 8.9          | 9.8    | 7.6    |              |       |              |          |          |
|               | 宿泊業           | 売上高営業利益      | 15,849 | 16,098       | 18,558 | 15,612 | 13,246       | -4.0  | -9.8         | -10.6    | 2.0      |
| 経常利益          |               | 361          | 977    | 1,647        | -96    | 1,058  | 11.0         | -12.9 | -5.2         | -299.4   | 193.2    |
| 設備投資          |               | 319          | 818    | 1,565        | -155   | 1,056  | 9.3          | -24.8 | -26.5        | -1,164.6 | 231.1    |
| 設備投資(除ソフトウェア) |               | 406          | 914    | 576          | 1,556  | 341    | 18.9         | 144.7 | -10.9        | 80.4     | -16.0    |
| 在庫投資          |               | 395          | 905    | 569          | 1,523  | 336    | 19.0         | 147.5 | -10.2        | 82.8     | -15.0    |
| 売上高営業利益率      |               | 4            | 8      | 171          | -135   | -17    | 216.7        | *     | 55.3         | *        | -551.1   |
| 売上高経常利益率      |               | 2.3          | 6.1    | 8.9          | -0.6   | 8.0    |              |       |              |          |          |
| 手元流動性         |               | 2.0          | 5.1    | 8.4          | -1.0   | 8.0    |              |       |              |          |          |
| 自己資本比率        |               | 11.8         | 11.7   | 10.9         | 13.1   | 13.1   |              |       |              |          |          |
| 宿泊業           |               | 売上高営業利益      | 15.4   | 15.4         | 18.0   | 16.7   | 1.3          |       |              |          |          |
|               | 経常利益          | 15.4         | 15.4   | 18.0         | 16.7   | 1.3    |              |       |              |          |          |
|               | 設備投資          | 15.4         | 15.4   | 18.0         | 16.7   | 1.3    |              |       |              |          |          |
|               | 設備投資(除ソフトウェア) | 15.4         | 15.4   | 18.0         | 16.7   | 1.3    |              |       |              |          |          |
|               | 在庫投資          | 15.4         | 15.4   | 18.0         | 16.7   | 1.3    |              |       |              |          |          |
|               | 売上高営業利益率      | 15.4         | 15.4   | 18.0         | 16.7   | 1.3    |              |       |              |          |          |
|               | 売上高経常利益率      | 15.4         | 15.4   | 18.0         | 16.7   | 1.3    |              |       |              |          |          |
|               | 手元流動性         | 15.4         | 15.4   | 18.0         | 16.7   | 1.3    |              |       |              |          |          |
|               | 自己資本比率        | 15.4         | 15.4   | 18.0         | 16.7   | 1.3    |              |       |              |          |          |

(注)1.全産業には金融業、保険業は含まれていない。  
2.\*は前年同期の数値が負数のため、算出できないものである。

## 5. 業種別主要項目

(単位:億円,%)

| 区分        | 項目            | 実 績          |        |              |        |        | 対前年同期増加率     |        |              |       |        |
|-----------|---------------|--------------|--------|--------------|--------|--------|--------------|--------|--------------|-------|--------|
|           |               | 2014年(平成26年) |        | 2015年(平成27年) |        |        | 2014年(平成26年) |        | 2015年(平成27年) |       |        |
|           |               | 4-6          | 7-9    | 10-12        | 1-3    | 4-6    | 4-6          | 7-9    | 10-12        | 1-3   | 4-6    |
| 飲食サービス業   | 売上高           | 35,576       | 36,168 | 40,201       | 38,669 | 43,751 | -10.5        | 11.6   | 21.4         | 6.9   | 23.0   |
|           | 営業利益          | 1,072        | 1,051  | 1,627        | 824    | 650    | 63.9         | -8.6   | 71.4         | 230.0 | -39.3  |
|           | 経常利益          | 1,221        | 1,168  | 1,711        | 935    | 719    | 58.0         | 9.3    | 64.2         | 102.9 | -41.1  |
|           | 設備投資          | 960          | 937    | 1,443        | 1,297  | 1,603  | -33.5        | -15.9  | 12.4         | 0.2   | 67.1   |
|           | 設備投資(除ソフトウェア) | 915          | 913    | 1,417        | 1,262  | 1,583  | -36.0        | -16.8  | 65.0         | 26.6  | 73.0   |
|           | 在庫投資          | 128          | 83     | 351          | -452   | 202    | -8.2         | -25.6  | -33.2        | *     | 58.1   |
|           | 売上高営業利益率      | 3.0          | 2.9    | 4.0          | 2.1    | 1.5    |              |        |              |       |        |
|           | 売上高経常利益率      | 3.4          | 3.2    | 4.3          | 2.4    | 1.6    |              |        |              |       |        |
| 手元流動性     | 21.1          | 13.8         | 26.9   | 23.2         | 17.7   |        |              |        |              |       |        |
| 自己資本比率    | 43.5          | 39.5         | 48.4   | 41.9         | 31.0   |        |              |        |              |       |        |
| 生活関連サービス業 | 売上高           | 28,737       | 30,444 | 35,760       | 29,855 | 31,127 | -11.9        | -12.5  | -2.7         | -11.6 | 8.3    |
|           | 営業利益          | 1,010        | 1,337  | 1,026        | 308    | 1,316  | -7.4         | 12.0   | -16.0        | *     | 30.3   |
|           | 経常利益          | 1,177        | 1,451  | 1,174        | 514    | 1,849  | 1.5          | 21.8   | -5.8         | 239.7 | 57.1   |
|           | 設備投資          | 725          | 572    | 759          | 741    | 753    | -16.4        | -30.3  | -40.6        | -29.8 | 3.9    |
|           | 設備投資(除ソフトウェア) | 672          | 500    | 680          | 631    | 700    | -16.1        | -34.4  | -42.5        | -31.3 | 4.2    |
|           | 在庫投資          | 597          | -147   | -861         | 357    | -34    | *            | -432.0 | *            | 340.7 | -105.7 |
|           | 売上高営業利益率      | 3.5          | 4.4    | 2.9          | 1.0    | 4.2    |              |        |              |       |        |
|           | 売上高経常利益率      | 4.1          | 4.8    | 3.3          | 1.7    | 5.9    |              |        |              |       |        |
| 手元流動性     | 17.8          | 17.5         | 15.0   | 18.6         | 18.0   |        |              |        |              |       |        |
| 自己資本比率    | 20.7          | 20.5         | 23.1   | 22.8         | 22.2   |        |              |        |              |       |        |
| 娯楽業       | 売上高           | 49,664       | 44,421 | 44,522       | 41,101 | 53,217 | 24.9         | 29.8   | 23.9         | 6.1   | 7.2    |
|           | 営業利益          | 2,439        | 2,458  | 1,080        | 1,297  | 1,997  | 180.3        | 74.3   | 3.4          | -57.6 | -18.1  |
|           | 経常利益          | 2,725        | 2,449  | 1,148        | 1,205  | 2,107  | 169.7        | 83.2   | -18.2        | -66.5 | -22.7  |
|           | 設備投資          | 1,805        | 2,433  | 2,124        | 1,995  | 3,028  | 25.6         | 11.2   | 13.4         | 9.1   | 67.8   |
|           | 設備投資(除ソフトウェア) | 1,786        | 2,400  | 2,056        | 1,942  | 2,997  | 27.5         | 10.8   | 11.1         | 10.6  | 67.8   |
|           | 在庫投資          | -25          | 221    | -168         | 73     | -208   | -186.1       | *      | -235.8       | *     | *      |
|           | 売上高営業利益率      | 4.9          | 5.5    | 2.4          | 3.2    | 3.8    |              |        |              |       |        |
|           | 売上高経常利益率      | 5.5          | 5.5    | 2.6          | 2.9    | 4.0    |              |        |              |       |        |
| 手元流動性     | 11.4          | 13.6         | 13.4   | 13.5         | 17.3   |        |              |        |              |       |        |
| 自己資本比率    | 17.4          | 15.5         | 16.8   | 23.3         | 34.6   |        |              |        |              |       |        |
| 広告業       | 売上高           | 31,649       | 32,378 | 36,390       | 34,948 | 27,826 | 17.1         | 9.0    | 11.7         | 1.6   | -12.1  |
|           | 営業利益          | 951          | 1,940  | 1,537        | 2,408  | 942    | 54.7         | 69.2   | -25.2        | 50.2  | -1.0   |
|           | 経常利益          | 1,528        | 2,066  | 1,746        | 2,411  | 1,287  | 68.0         | 74.1   | -20.6        | 37.1  | -15.8  |
|           | 設備投資          | 151          | 214    | 219          | 372    | 148    | 7.1          | 54.2   | 24.9         | -12.3 | -2.2   |
|           | 設備投資(除ソフトウェア) | 94           | 142    | 136          | 219    | 88     | 32.7         | 51.0   | 36.9         | -34.0 | -6.2   |
|           | 在庫投資          | 191          | -4     | 167          | -382   | 48     | 71.4         | *      | -23.0        | *     | -74.6  |
|           | 売上高営業利益率      | 3.0          | 6.0    | 4.2          | 6.9    | 3.4    |              |        |              |       |        |
|           | 売上高経常利益率      | 4.8          | 6.4    | 4.8          | 6.9    | 4.6    |              |        |              |       |        |
| 手元流動性     | 14.0          | 16.3         | 14.2   | 15.5         | 14.6   |        |              |        |              |       |        |
| 自己資本比率    | 46.0          | 46.5         | 48.2   | 44.0         | 44.3   |        |              |        |              |       |        |

(注)1.全産業には金融業、保険業は含まれていない。

2.\*は前年同期の数値が負数のため、算出できないものである。

## 5. 業種別主要項目

(単位:億円,%)

| 区分             | 項目            | 実 績          |        |              |        |              | 対前年同期増加率 |              |       |              |       |
|----------------|---------------|--------------|--------|--------------|--------|--------------|----------|--------------|-------|--------------|-------|
|                |               | 2014年(平成26年) |        | 2015年(平成27年) |        | 2014年(平成26年) |          | 2015年(平成27年) |       | 2015年(平成27年) |       |
|                |               | 4-6          | 7-9    | 10-12        | 1-3    | 4-6          | 4-6      | 7-9          | 10-12 | 1-3          | 4-6   |
| 純粋持株会社         | 売上高利益         | 27,808       | 7,913  | 14,010       | 12,253 | 27,859       | 44.5     | 20.1         | 42.7  | 5.9          | 0.2   |
|                | 営業利益          | 21,951       | 1,711  | 7,534        | 6,352  | 22,252       | 46.8     | 0.7          | 42.4  | 1.2          | 1.4   |
|                | 経常利益          | 22,398       | 1,703  | 8,495        | 6,663  | 23,549       | 45.0     | -34.3        | 35.5  | -14.2        | 5.1   |
|                | 設備投資          | 789          | 1,568  | 1,538        | 1,470  | 1,366        | 39.4     | 247.2        | 258.4 | 103.0        | 73.2  |
|                | 設備投資(除ソフトウェア) | 537          | 1,347  | 1,317        | 1,152  | 1,029        | 101.4    | 377.2        | 386.8 | 173.3        | 91.6  |
|                | 在庫投資          | -67          | 28     | 32           | -46    | -997         | *        | -73.2        | -75.2 | *            | *     |
|                | 売上高営業利益率      | 78.9         | 21.6   | 53.8         | 51.8   | 79.9         |          |              |       |              |       |
|                | 売上高経常利益率      | 80.5         | 21.5   | 60.6         | 54.4   | 84.5         |          |              |       |              |       |
|                | 手元流動性         | 47.6         | 171.1  | 97.1         | 121.0  | 56.9         |          |              |       |              |       |
|                | 自己資本比率        | 61.6         | 61.5   | 60.1         | 60.3   | 61.0         |          |              |       |              |       |
| 専門・他の技術サービスマス、 | 売上高利益         | 44,863       | 45,482 | 46,984       | 56,162 | 39,019       | -6.9     | -3.5         | -1.5  | 10.2         | -13.0 |
|                | 営業利益          | 2,022        | 1,742  | 2,058        | 5,918  | 2,337        | -19.5    | 3.2          | 22.4  | 2.3          | 15.6  |
|                | 経常利益          | 2,024        | 2,034  | 2,144        | 5,870  | 2,582        | -23.2    | -18.8        | -3.7  | -4.2         | 27.6  |
|                | 設備投資          | 636          | 561    | 1,215        | 1,339  | 913          | -7.8     | -55.2        | 27.9  | 24.0         | 43.6  |
|                | 設備投資(除ソフトウェア) | 434          | 299    | 1,035        | 1,093  | 767          | -8.7     | -67.6        | 40.5  | 34.4         | 76.5  |
|                | 在庫投資          | 850          | -586   | 956          | -1,772 | 207          | -49.7    | -199.5       | 8.3   | *            | -75.6 |
|                | 売上高営業利益率      | 4.5          | 3.8    | 4.4          | 10.5   | 6.0          |          |              |       |              |       |
|                | 売上高経常利益率      | 4.5          | 4.5    | 4.6          | 10.5   | 6.6          |          |              |       |              |       |
|                | 手元流動性         | 19.2         | 19.5   | 20.9         | 18.5   | 22.2         |          |              |       |              |       |
|                | 自己資本比率        | 39.1         | 45.2   | 40.1         | 41.3   | 37.4         |          |              |       |              |       |
| 教育、学習支援業       | 売上高利益         | 5,757        | 6,515  | 6,222        | 6,259  | 5,897        | 11.0     | 16.2         | 11.9  | 2.9          | 2.4   |
|                | 営業利益          | -172         | 616    | 236          | 142    | -139         | -176.9   | 126.2        | -15.7 | -81.7        | *     |
|                | 経常利益          | -71          | 788    | 371          | 228    | -78          | -130.8   | 198.3        | 27.3  | -71.2        | *     |
|                | 設備投資          | 139          | 205    | 204          | 369    | 145          | -54.5    | 0.7          | -5.4  | -20.5        | 4.7   |
|                | 設備投資(除ソフトウェア) | 68           | 142    | 119          | 276    | 100          | -74.3    | -11.7        | -16.7 | -21.7        | 47.3  |
|                | 在庫投資          | -94          | -32    | 7            | 71     | -56          | *        | -566.1       | -91.6 | -62.3        | *     |
|                | 売上高営業利益率      | -3.0         | 9.5    | 3.8          | 2.3    | -2.4         |          |              |       |              |       |
|                | 売上高経常利益率      | -1.2         | 12.1   | 6.0          | 3.6    | -1.3         |          |              |       |              |       |
|                | 手元流動性         | 26.4         | 23.2   | 26.7         | 25.0   | 27.9         |          |              |       |              |       |
|                | 自己資本比率        | 43.4         | 47.0   | 46.1         | 43.5   | 42.0         |          |              |       |              |       |
| 医療、福祉業         | 売上高利益         | 8,707        | 9,024  | 10,122       | 9,880  | 10,430       | 8.4      | 14.1         | 23.1  | 28.3         | 19.8  |
|                | 営業利益          | 411          | 243    | 707          | 509    | 531          | -38.5    | -61.9        | 49.0  | 11.2         | 29.0  |
|                | 経常利益          | 533          | 294    | 793          | 602    | 600          | -31.5    | -57.6        | 60.5  | 25.4         | 12.5  |
|                | 設備投資          | 453          | 312    | 320          | 331    | 699          | 55.9     | 29.5         | -37.1 | 5.6          | 54.4  |
|                | 設備投資(除ソフトウェア) | 410          | 276    | 285          | 303    | 664          | 52.8     | 21.4         | -42.2 | 6.6          | 61.8  |
|                | 在庫投資          | -16          | 64     | 37           | -50    | -28          | *        | *            | 1.2   | *            | *     |
|                | 売上高営業利益率      | 4.7          | 2.7    | 7.0          | 5.1    | 5.1          |          |              |       |              |       |
|                | 売上高経常利益率      | 6.1          | 3.3    | 7.8          | 6.1    | 5.8          |          |              |       |              |       |
|                | 手元流動性         | 15.4         | 15.0   | 16.1         | 17.4   | 18.4         |          |              |       |              |       |
|                | 自己資本比率        | 27.2         | 27.4   | 31.9         | 33.7   | 26.4         |          |              |       |              |       |

(注)1.全産業には金融業、保険業は含まれていない。  
 2.\*は前年同期の数値が負数のため、算出できないものである。

## 5. 業種別主要項目

(単位:億円,%)

| 区分  | 項目            | 実 績                 |        |        |                     |        | 対前年同期増加率            |       |       |                     |       |
|---|---------------|---------------------|--------|--------|---------------------|--------|---------------------|-------|-------|---------------------|-------|
|   |               | 2014年(平成26年)<br>4-6 | 7-9    | 10-12  | 2015年(平成27年)<br>1-3 | 4-6    | 2014年(平成26年)<br>4-6 | 7-9   | 10-12 | 2015年(平成27年)<br>1-3 | 4-6   |
| 職<br>業<br>働<br>者<br>紹<br>介<br>遣<br>業      | 売上高           | 11,924              | 11,697 | 12,136 | 12,352              | 13,476 | 0.3                 | -5.0  | -14.3 | -9.5                | 13.0  |
|   | 営業利益          | 601                 | 427    | 476    | 526                 | 652    | 52.8                | 64.1  | -1.8  | 130.4               | 8.5   |
|   | 経常利益          | 624                 | 441    | 494    | 542                 | 681    | 50.3                | 68.5  | -0.7  | 108.5               | 9.1   |
|   | 設備投資          | 61                  | 53     | 56     | 85                  | 34     | 5.4                 | 5.5   | -24.8 | -51.5               | -43.7 |
|   | 設備投資(除ソフトウェア) | 26                  | 37     | 36     | 56                  | 19     | -45.2               | 27.6  | -43.3 | -58.6               | -28.2 |
|   | 在庫投資          | 6                   | 10     | 4      | -12                 | 7      | -65.0               | 451.4 | -79.1 | *                   | 10.6  |
|   | 売上高営業利益率      | 5.0                 | 3.7    | 3.9    | 4.3                 | 4.8    |                     |       |       |                     |       |
|   | 売上高経常利益率      | 5.2                 | 3.8    | 4.1    | 4.4                 | 5.0    |                     |       |       |                     |       |
|   | 手元流動性         | 13.9                | 12.7   | 13.9   | 16.0                | 20.5   |                     |       |       |                     |       |
| 自己資本比率                                    | 49.4          | 44.1                | 47.6   | 49.5   | 57.1                |        |                     |       |       |                     |       |
| そ<br>の<br>他<br>の<br>サ<br>ー<br>ビ<br>ス<br>業 | 売上高           | 72,449              | 82,193 | 83,541 | 86,292              | 74,252 | -12.6               | 5.7   | 5.1   | -3.2                | 2.5   |
|   | 営業利益          | 3,208               | 4,066  | 4,046  | 4,249               | 4,361  | -8.0                | -2.8  | 1.0   | -18.1               | 36.0  |
|   | 経常利益          | 3,949               | 4,370  | 4,377  | 4,731               | 5,040  | -2.5                | -3.7  | -5.0  | -13.1               | 27.6  |
|   | 設備投資          | 2,563               | 2,504  | 1,938  | 3,063               | 1,996  | 30.6                | 4.6   | -12.3 | 16.9                | -22.1 |
|   | 設備投資(除ソフトウェア) | 2,352               | 2,229  | 1,743  | 2,640               | 1,760  | 29.6                | 4.2   | -12.0 | 16.1                | -25.1 |
|   | 在庫投資          | 589                 | 163    | 718    | -674                | 667    | -3.7                | 44.8  | -32.0 | *                   | 13.2  |
|   | 売上高営業利益率      | 4.4                 | 4.9    | 4.8    | 4.9                 | 5.9    |                     |       |       |                     |       |
|   | 売上高経常利益率      | 5.5                 | 5.3    | 5.2    | 5.5                 | 6.8    |                     |       |       |                     |       |
|   | 手元流動性         | 18.7                | 19.3   | 16.8   | 19.3                | 21.1   |                     |       |       |                     |       |
| 自己資本比率                                    | 44.4          | 47.7                | 43.7   | 47.3   | 41.7                |        |                     |       |       |                     |       |

(注)1.全産業には金融業、保険業は含まれていない。  
2.\*は前年同期の数値が負数のため、算出できないものである。

## 5. 業種別主要項目

(単位:億円,%)

| 区分            | 項目            | 実                   |        | 績      |                     | 対前年同期増加率 |                     |       |       |                     |       |
|---------------|---------------|---------------------|--------|--------|---------------------|----------|---------------------|-------|-------|---------------------|-------|
|               |               | 2014年(平成26年)<br>4-6 | 7-9    | 10-12  | 2015年(平成27年)<br>1-3 | 4-6      | 2014年(平成26年)<br>4-6 | 7-9   | 10-12 | 2015年(平成27年)<br>1-3 | 4-6   |
| 金融業<br>保険業    | 経常利益          | 36,292              | 37,542 | 33,926 | 29,852              | 40,478   | -12.0               | 25.9  | 13.4  | 23.8                | 11.5  |
|               | 設備投資          | 4,200               | 5,352  | 5,123  | 7,550               | 5,331    | -0.0                | 3.0   | 9.4   | -21.1               | 26.9  |
|               | 設備投資(除ソフトウェア) | 1,894               | 2,480  | 2,317  | 3,788               | 2,432    | 1.9                 | 2.2   | 6.4   | -34.4               | 28.4  |
|               | 自己資本比率        | 6.0                 | 6.1    | 6.2    | 6.4                 | 6.3      |                     |       |       |                     |       |
| (銀行業)         | 経常利益          | 19,048              | 20,974 | 17,339 | 15,042              | 22,453   | -11.5               | 30.2  | 12.3  | 10.2                | 17.9  |
|               | 設備投資          | 2,515               | 3,060  | 3,122  | 4,497               | 3,169    | -4.2                | -0.4  | 15.0  | -30.9               | 26.0  |
|               | 設備投資(除ソフトウェア) | 1,167               | 1,377  | 1,431  | 2,442               | 1,361    | -2.3                | -8.0  | 6.3   | -42.3               | 16.6  |
|               | 自己資本比率        | 5.4                 | 5.5    | 5.5    | 5.7                 | 5.5      |                     |       |       |                     |       |
| (貸金業等)        | 経常利益          | 2,542               | 2,689  | 2,380  | 649                 | 2,589    | 4.0                 | 21.7  | 4.7   | -20.4               | 1.8   |
|               | 設備投資          | 599                 | 726    | 619    | 894                 | 679      | 0.1                 | 16.1  | 13.3  | 4.5                 | 13.4  |
|               | 設備投資(除ソフトウェア) | 259                 | 347    | 276    | 286                 | 349      | -16.2               | 37.3  | 24.8  | -14.9               | 34.7  |
|               | 自己資本比率        | 10.2                | 10.0   | 9.9    | 10.0                | 10.3     |                     |       |       |                     |       |
| 取引業<br>(金融商品) | 経常利益          | 1,814               | 2,290  | 3,357  | 2,881               | 3,277    | -63.9               | -5.3  | 28.6  | 67.8                | 80.6  |
|               | 設備投資          | 228                 | 296    | 233    | 329                 | 259      | 52.8                | 20.4  | 6.6   | -5.7                | 13.5  |
|               | 設備投資(除ソフトウェア) | 49                  | 65     | 60     | 111                 | 79       | 39.7                | -33.0 | -12.8 | -4.6                | 61.8  |
|               | 自己資本比率        | 5.6                 | 5.3    | 5.5    | 5.7                 | 5.5      |                     |       |       |                     |       |
| 金商<br>(その他の)  | 経常利益          | 1,587               | 1,751  | 2,260  | 1,795               | 1,851    | 11.6                | 15.1  | 47.9  | 32.4                | 16.6  |
|               | 設備投資          | 72                  | 70     | 126    | 123                 | 77       | -49.5               | -60.2 | -7.7  | -31.6               | 7.4   |
|               | 設備投資(除ソフトウェア) | 42                  | 29     | 79     | 51                  | 46       | 64.4                | -35.6 | 109.8 | -10.9               | 8.5   |
|               | 自己資本比率        | 9.3                 | 9.6    | 9.0    | 7.0                 | 8.1      |                     |       |       |                     |       |
| (生命保険業)       | 経常利益          | 8,168               | 7,970  | 6,094  | 7,995               | 7,717    | -2.0                | 27.5  | -3.4  | 16.8                | -5.5  |
|               | 設備投資          | 595                 | 958    | 796    | 1,314               | 908      | 43.0                | 34.0  | -7.7  | 3.7                 | 52.6  |
|               | 設備投資(除ソフトウェア) | 243                 | 491    | 329    | 652                 | 460      | 75.8                | 82.4  | -10.3 | -7.8                | 89.1  |
|               | 自己資本比率        | 5.3                 | 5.8    | 6.6    | 7.2                 | 6.9      |                     |       |       |                     |       |
| (損害保険業)       | 経常利益          | 2,721               | 1,518  | 2,161  | 1,130               | 2,187    | 27.4                | 55.9  | 45.2  | *                   | -19.6 |
|               | 設備投資          | 128                 | 165    | 173    | 344                 | 167      | -39.3               | -45.1 | 16.4  | -2.3                | 30.3  |
|               | 設備投資(除ソフトウェア) | 81                  | 110    | 105    | 214                 | 81       | -25.2               | -49.5 | 5.7   | -24.2               | -0.0  |
|               | 自己資本比率        | 21.2                | 22.3   | 23.2   | 24.1                | 24.5     |                     |       |       |                     |       |
| 保険業<br>(その他の) | 経常利益          | 411                 | 349    | 333    | 361                 | 405      | 10.6                | 2.1   | 21.3  | 8.3                 | -1.6  |
|               | 設備投資          | 63                  | 78     | 52     | 49                  | 71       | 7.9                 | 23.4  | 0.6   | -16.1               | 12.0  |
|               | 設備投資(除ソフトウェア) | 53                  | 62     | 37     | 32                  | 57       | 9.7                 | 27.7  | -5.0  | -19.2               | 7.1   |
|               | 自己資本比率        | 51.7                | 49.2   | 51.2   | 51.6                | 49.2     |                     |       |       |                     |       |

(注) 貸金業等とは、貸金業、クレジットカード業等非預金信用機関をいう。  
 金融商品取引業とは、金融商品取引業(第一種金融商品取引業であつて有価証券関連業に限る)をいう。  
 その他の金商とは、その他の金融商品取引業、商品先物取引業をいう。  
 \*は前年同期の数値が負数のため、算出できないものである。