

ISSN 0912-8042

財政金融統計月報

MINISTRY OF FINANCE STATISTICS MONTHLY

法人企業統計年報特集 2022.10
846
(令和3年度)

主要目次

調査方法の概要
調査結果の概要

—統計—

業種別累年比較
資産・負債及び純資産の状況
損益・剰余金の配当
付加価値の配分
財務営業比率
令和3年度統計表
母集団分布
資産・負債・純資産及び損益

財務省 財務総合政策研究所 編

法人企業統計年報特集 (令和3年度)

まえがき 1
調査方法の概要 2

1. 調査の目的 2
2. 調査の対象と方法 2
3. 標本法人の選定方法 2
4. 調査の期間 2
5. 集計及び推計の方法 2
6. 業種の分類 2
7. 調査項目の説明 3
8. 財務営業比率の算式 4
9. 本調査結果利用上の注意 5
10. 調査票集計状況 5

調査結果の概要 6

1. 収益の状況 6
2. 剰余金の配当 6
3. 利益剰余金の推移 6
4. 付加価値等 6
5. 投資の状況 6
6. 自己資本比率 7
7. 資金事情 7

統 計

累 年 比 較

1. 資産・負債及び純資産の状況 16
全産業 16
製造業 18
非製造業 20
全産業(金融業、保険業を含む) 22
金融業、保険業 22
2. 損益及び剰余金の配当の状況 24
全産業 24
製造業 24
非製造業 26
全産業(金融業、保険業を含む) 26
金融業、保険業 27
3. 付加価値の配分の状況 28
全産業 28
製造業 28
非製造業 29
4. 規模別主要財務営業比率表 29
全産業 29
製造業 30
非製造業 30
全産業(金融業、保険業を含む) 31
金融業、保険業 31
5. 業種別財務営業比率表 32

令和3年度統計表

1. 業種別、規模別母集団分布表 66
2. 業種別、規模別資産・負債・純資産及び損益表 68
全産業 68
製造業 70
食料品製造業 72
繊維工業 74
木材・木製品製造業 76
パルプ・紙・紙加工品製造業 78
印刷・同関連業 80
化学工業 82
石油製品・石炭製品製造業 84
窯業・土石製品製造業 86
鉄鋼業 88
非鉄金属製造業 90
金属製品製造業 92
はん用機械器具製造業 94
生産用機械器具製造業 96
業務用機械器具製造業 98
電気機械器具製造業 100
情報通信機械器具製造業 102
輸送用機械器具製造業 104
自動車・同附属品製造業 106
その他の輸送用機械器具製造業 108
その他の製造業 110
非製造業 112
農林水産業 114

農業、林業 116
漁業 118
鉱業、採石業、砂利採取業 120
建設業 122
電気業 124
ガス・熱供給・水道業 126
情報通信業 128
運輸業、郵便業 130
陸運業 132
水運業 134
その他の運輸業 136
卸売業、小売業 138
卸売業 140
小売業 142
不動産業、物品賃貸業 144
不動産業 146
物品賃貸業 148
リース業 150
その他の物品賃貸業 152
サービス業 154
宿泊業、飲食サービス業 156
宿泊業 158
飲食サービス業 160
生活関連サービス業、娯楽業 162
生活関連サービス業 164
娯楽業 166
学術研究、専門・技術サービス業 168
広告業 170
純粋持株会社 172
その他の学術研究、専門・技術サービス業 174
医療、福祉業 176
教育、学習支援業 178
職業紹介・労働者派遣業 180
その他のサービス業 182
全産業(金融業、保険業を含む) 184
金融業、保険業 185
銀行業 186
貸金業、クレジットカード業等非預金信用機関 188
金融商品取引業(第一種金融商品取引業であって有価証券関連業に限る) 190
その他の金融商品取引業、商品先物取引業 192
保険業(その他の保険業を除く) 194
生命保険業 196
損害保険業 198
その他の保険業 200
3. 業種別資産・負債及び純資産表(期首) 202

(参考)

法人企業統計調査の精度計算 216
調査票 218

経 済 日 誌 (9月中) 224
主 要 経 済 指 標 (9月分) 226

法人企業統計年報特集

(令和3年度調査)

まえがき

財務省では、我が国の営利法人等の実態を把握するため、昭和23年以降毎年、資産・負債及び純資産並びに損益状況等に関する標本調査として「法人企業統計調査」(統計法に基づく基幹統計調査)を行っています。

この調査には、その年度における確定決算の計数を調査する「年次別調査」と、四半期ごとに仮決算計数を調査する「四半期別調査」の2種類がありますが、「年次別調査」は、全資本金階層の法人を対象としたものであり、付加価値に関する項目の調査を含んでいることなどを特徴としています。

このたび令和3年度の「年次別調査」の結果がまとまりましたので、「法人企業統計年報」として「調査方法の概要」及び「調査結果の概要」を付して刊行することといたしました。

この調査に関し、ご協力を賜った多数の法人及び多大なご尽力をいただいた関係各位に対し深く感謝いたしますとともに、今後の一層のご支援をお願いいたします。

また、利用者の方々から、法人企業統計調査に関するご意見やご要望をいただければ幸いです。

※1 令和3年度調査とは、令和3年4月1日から令和4年3月31日までの1年間に決算期の到来した標本法人の確定決算計数を調査したものです。

※2 平成20年度調査より金融業、保険業を調査対象に加えましたが、本紙では「全産業(金融業、保険業を含む)」と表記した場合にのみ「金融業、保険業」が含まれており、単に「全産業」、「非製造業」と表記した場合には「金融業、保険業」は含まれておりません。

※3 平成20年度年次別調査より、日本郵政(株)、郵便事業(株)、郵便局(株)、(株)ゆうちょ銀行、(株)かんぽ生命(以下「日本郵政グループ」という)を調査対象に加えました。なお、平成24年10月1日付で郵便事業(株)と郵便局(株)が合併し、日本郵便(株)となっています。また、平成21年度年次別調査より、(株)商工組合中央金庫を調査対象に加えました。本紙の平成21年度調査以降の計数には、日本郵政グループ及び(株)商工組合中央金庫が含まれております。

財務省財務総合政策研究所調査統計部

調査方法の概要

1. 調査の目的

この調査は、統計法に基づく基幹統計として「法人企業統計調査規則」(昭和45年大蔵省令第48号)に基づいて行うもので、我が国における法人の企業活動の実態を明らかにすることを目的としたものである。

2. 調査の対象と方法

我が国の営利法人等を調査対象とし、その中から無作為抽出により標本法人を選定する。営利法人等とは、本邦に本店を有する合名会社、合資会社、合同会社及び株式会社並びに本邦に主たる事務所を有する信用金庫、信用金庫連合会、信用協同組合、信用協同組合連合会、労働金庫、労働金庫連合会、農林中央金庫、信用農業協同組合連合会、信用漁業協同組合連合会、信用水産加工業協同組合連合会、生命保険相互会社及び損害保険相互会社をいう。

また、文中における金融業、保険業とは、銀行業、貸金業、クレジットカード業等非預金信用機関、金融商品取引業(第一種金融商品取引業であって有価証券関連業に限る)、その他の金融商品取引業、商品先物取引業、生命保険業、損害保険業、その他の保険業を集約したものである。

標本法人に全国の財務局及び財務事務所等を通じて調査票を郵送し、自計記入を依頼する方法により調査を行っている。

なお、平成15年度調査からインターネットを利用したオンラインによる提出も可能となっている。

3. 標本法人の選定方法

令和3年3月末現在の法人名簿その他財務省資料により全国の営利法人等(資本金1億円未満の法人については、令和2年10月末現在)を業種ごとに以下の抽出数により標本法人を選定した。

〔金融業、保険業以外の業種〕

1千万円未満約4,000社、1,000万円以上2,000万円未満約4,000社、2,000万円以上5,000万円未満約4,000社、5,000万円以上1億円未満約2,000社、1億円以上5億円未満約10,000社、5億円以上10億円未満全数、10億円以上全数〔金融業、保険業〕

1,000万円未満約3,000社、1,000万円以上1億円未満約4,000社、1億円以上10億円未満全数、10億円以上全数

4. 調査の期間

令和3年4月1日から令和4年3月31日までの1年間

を上期(4月から9月まで)及び下期(10月から翌年3月まで)に区分し、各期中に決算期の到来した標本法人の確定決算計数を調査した。

5. 集計及び推計の方法

回収された調査票を業種別・資本金階層別に集計し、これを母集団に拡大して推計値を算定した。

$$\text{推計値} = \frac{\text{集計値}}{\text{集計法人数}} \times \text{母集団法人数}$$

なお、集計にあたり、年2回決算の法人については、資産・負債及び純資産の計数は下期の決算計数、損益の計数は上期・下期の決算計数の合計額を使った。

6. 業種の分類

日本標準産業分類に基づき下記のとおり分類した。

なお、業種は当該法人の売上高(注)により決定した。数種の事業を兼業している場合は、売上高の最も多い事業をその法人の業種とした。

(注)ただし、銀行業、生命保険業及び損害保険業については経常収益、貸金業、クレジットカード業等非預金信用機関、金融商品取引業(第一種金融商品取引業であって有価証券関連業に限る)、その他の金融商品取引業、商品先物取引業及びその他の保険業については営業収益によって決定した。

本調査の分類	日本標準産業分類
農 業、林 業	農業、林業
漁 業	漁業、水産養殖業
鉱業、採石業、砂利採取業	鉱業、採石業、砂利採取業
建 設 業	総合工事業、職別工事業、設備工事業
食 料 品 製 造 業	食料品製造業、飲料・たばこ・飼料製造業
織 維 工 業	繊維工業
木材・木製品製造業	木材・木製品製造業(家具を除く)
パルプ・紙・紙加工品製造業	パルプ・紙・紙加工品製造業
印刷・同関連業	印刷・同関連業
化 学 工 業	化学工業
石油製品・石炭製品製造業	石油製品・石炭製品製造業
窯業・土石製品製造業	窯業・土石製品製造業
鉄 鋼 業	鉄鋼業
非鉄金属製造業	非鉄金属製造業
金属製品製造業	金属製品製造業

はん用機械器具製造業	はん用機械器具製造業	その他の学術研究、専門・技術サービス業	学術・開発研究機関、専門サービス業（他に分類されないもの）、技術サービス業（他に分類されないもの）
生産用機械器具製造業	生産用機械器具製造業	医療、福祉業	医療業、保健衛生、社会保険・社会福祉・介護事業
業務用機械器具製造業	業務用機械器具製造業	教育、学習支援業	学校教育、その他の教育・学習支援業
電気機械器具製造業	電気機械器具製造業	職業紹介・労働者派遣業	職業紹介・労働者派遣業
情報通信機械器具製造業	情報通信機械器具製造業、電子部品・デバイス製造業	その他のサービス業	廃棄物処理業、自動車整備業、機械等修理業、その他の事業サービス業、その他のサービス業
自動車・同附属品製造業	自動車・同附属品製造業	銀行業	銀行業、協同組織金融業
その他の輸送用機械器具製造業	輸送用機械器具製造業	貸金業、クレジットカード業等 非預金信用機関（以下「貸金業等」という）	質屋、消費者向け貸金業、事業者向け貸金業、クレジットカード業、割賦金融業、その他の貸金業、クレジットカード業等 非預金信用機関
その他の製造業	家具・装備品製造業、プラスチック製品製造業、ゴム製品製造業、なめし革・同製品・毛皮製造業、その他の製造業	金融商品取引業（第一種金融商品取引業であって有価証券関連業に限る）	金融商品取引業（第一種金融商品取引業であって有価証券関連業に限る）
電気業	電気業	その他の金融商品取引業、商品先物取引業（以下「その他の金融」という）	その他の金融商品取引業、商品先物取引業、補助的金融業
ガス・熱供給・水道業	ガス業、熱供給業、水道業	生命保険業	生命保険業
情報通信業	通信業、放送業、情報サービス業、インターネット付随サービス業、映像・音声・文字情報制作業	損害保険業	損害保険業
陸運業	鉄道業、道路旅客運送業、道路貨物運送業	その他の保険業	少額短期保険業、保険媒介代理業、保険サービス業
水運業	水運業		
その他の運輸業	航空運輸業、倉庫業、運輸に附帯するサービス業、郵便業（信書便事業を含む）		
卸売業	各種商品卸売業、繊維・衣服等卸売業、飲食料品卸売業、建築材料・鉱物・金属材料等卸売業、機械器具卸売業、その他卸売業		
小売業	各種商品小売業、織物・衣服・身の回り品小売業、飲食料品小売業、機械器具小売業、その他小売業、無店舗小売業		
不動産業	不動産取引業、不動産賃貸業・管理業		
リース業	物品賃貸業		
その他の物品賃貸業	物品賃貸業（リース業に該当するものを除く）		
宿泊業	宿泊業		
飲食サービス業	飲食店、持ち帰り・配達飲食サービス業		
生活関連サービス業	洗濯・理容・美容・浴場業、その他の生活関連サービス業		
娯楽業	娯楽業		
広告業	広告業		
純粋持株会社	純粋持株会社		

7. 調査項目の説明

本調査における会計に関する用語の定義は、原則として「財務諸表等の用語、様式及び作成方法に関する規則」（昭和38年大蔵省令第59号）に準拠しているが、一部の項目については本調査独自のものとなっている。

(1) 「その他の有形固定資産」、 「無形固定資産」

減価償却累計額を控除したものである。

なお、無形固定資産については、コンピューターソフトウェアに関する会計基準が設定され、ソフトウェアが無形固定資産に属するものとして計上されるようになったことに伴い、平成13年度調査から、「無形固定資産」を「ソフトウェアを除く無形固定資産」と「ソフトウェア」に分割して調査を行い、公表することとした。

(2) 「役員数」、 「従業員数」、 「役員給与」、 「役員賞与」、 「従業員給与」、 「従業員賞与」

「役員数」は常勤、非常勤を問わず、経費としての給与を受ける期中平均人員であり、「従業員数」は常用の期中平均人員と、当期中の臨時従業員（延従事時間数を常用従業員の平均労働時間数で除したものと）との合計である。給与額、賞与額は、それぞれの人員に対して当期中に支払うべきものであり、売上原価、製造原価及び販

売費・一般管理費に含まれるものの合計額である。

出向者については、給与を支給した会社において記入することになる。つまり、出向者の給与を出向先で支給した場合は、出向先において「役員給与」「従業員給与」「役員・従業員数」を計上することになる。また、出向先が給与負担金を出向元へ支出し、出向元が直接給与を支給し決算書上「役員給与」「従業員給与」を計上したときは、出向元の「役員給与」「従業員給与」「役員・従業員数」に含めることになる。

(3) 「福利厚生費」

法定福利費、厚生費、福利施設負担額、退職給与支払額（退職給付費用を含む）等、給与以外で人件費とみなされるものの総額である。

(4) 「租税公課」

収入課税の事業税（法人税等を含むものを除く）、固定資産税、自動車税、印紙税等の総額であり、法人税、住民税及び所得課税の事業税は含まれていない。

(5) 「特別法上の準備金（又は引当金）」

特定事業の公益性の観点から、その計上が特別の法律により義務づけられているもので、本統計では、ガス熱量変更引当金、湯水準備引当金、商品取引責任準備金及び特定都市鉄道整備準備金等が該当する。

(6) 「資本準備金」、「その他資本剰余金」、「利益準備金」、「積立金」、「繰越利益剰余金」

純資産項目の、「資本剰余金」の内訳として、「資本準備金」、及び「その他資本剰余金」があり、「利益剰余金」の内訳として、「利益準備金」、「積立金」、「繰越利益剰余金」がある。

8. 財務営業比率の算式

$$\text{当座比率} = \frac{\text{現金・預金} + \text{受取手形} + \text{売掛金} + \text{有価証券}}{\text{流動負債}} \times 100$$

$$\text{流動比率} = \frac{\text{流動資産}}{\text{流動負債}} \times 100$$

$$\text{固定比率} = \frac{\text{固定資産}}{\text{純資産}} \times 100$$

$$\text{自己資本比率} = \frac{\text{純資産} - \text{新株予約権}}{\text{総資本}} \times 100$$

$$\text{総資本営業利益率} = \frac{\text{営業利益}}{\text{総資本（期首・期末平均）}} \times 100$$

（注）期首・期末平均とは当年度調査における前期末と当期末の計数の平均である。

$$\text{総資本経常利益率} = \frac{\text{経常利益}}{\text{総資本（期首・期末平均）}} \times 100$$

$$\text{自己資本経常利益率} = \frac{\text{経常利益}}{\text{純資産} - \text{新株予約権（期首・期末平均）}} \times 100$$

$$\text{売上高営業利益率} = \frac{\text{営業利益}}{\text{売上高}} \times 100$$

$$\text{売上高経常利益率} = \frac{\text{経常利益}}{\text{売上高}} \times 100$$

$$\text{総資本回転率} = \frac{\text{売上高}}{\text{総資本（期首・期末平均）}}$$

有形固定資産回転率

$$= \frac{\text{売上高}}{\text{有形固定資産（建設仮勘定を除く）（期首・期末平均）}}$$

$$\text{棚卸資産回転期間} = \frac{\text{棚卸資産（期首・期末平均）}}{\text{売上高} \div 12}$$

$$\text{売掛金回転期間} = \frac{\text{（受取手形} + \text{売掛金）（期首・期末平均）}}{\text{売上高} \div 12}$$

$$\text{買掛金回転期間} = \frac{\text{（支払手形} + \text{買掛金）（期首・期末平均）}}{\text{売上高} \div 12}$$

$$\text{信用供与率} = \frac{\text{受取手形} + \text{売掛金} + \text{受取手形割引残高}}{\text{支払手形} + \text{買掛金}} \times 100$$

手元流動性

$$= \frac{\text{（現金・預金} + \text{有価証券）（期首・期末平均）}}{\text{売上高}} \times 100$$

借入金利率率

$$= \frac{\text{支払利息等}}{\text{（短期・長期借入金} + \text{社債} + \text{受取手形割引残高）（期首・期末平均）}} \times 100$$

$$\text{減価償却率} = \frac{\text{減価償却費}}{\text{その他の有形固定資産} + \text{無形固定資産} + \text{減価償却費}} \times 100$$

$$\text{配当率} = \frac{\text{中間配当額} + \text{配当金}}{\text{資本金（期首・期末平均）}} \times 100$$

$$\text{配当性向} = \frac{\text{中間配当額} + \text{配当金}}{\text{当期純利益}} \times 100$$

内部留保率

[平成18年度調査以前]

$$= \frac{\text{当期純利益} - \text{（中間配当額} + \text{配当金} + \text{役員賞与）}}{\text{当期純利益}} \times 100$$

[平成19年度調査以降]

$$= \frac{\text{当期純利益} - \text{（中間配当額} + \text{配当金）}}{\text{当期純利益}} \times 100$$

（注）役員賞与は、平成18年度調査以前では利益処分項目として調査を行っていたが、平成19年度調査以降は費用項目として調査を行っている。

$$\text{付加価値率} = \frac{\text{付加価値額}}{\text{売上高}} \times 100$$

[平成18年度調査以前]

付加価値額＝営業純益（営業利益－支払利息等）＋役員給与＋従業員給与＋福利厚生費＋支払利息等＋動産・不動産賃借料＋租税公課

[平成19年度調査以降]

付加価値額＝営業純益（営業利益－支払利息等）＋役員給与＋役員賞与＋従業員給与＋従業員賞与＋福利厚生費＋支払利息等＋動産・不動産賃借料＋租税公課

（注）役員賞与は、平成18年度調査以前では利益処分項目として調査を行っていたが、平成19年度調査以降は費用項目として調査を行っている。また、従業員賞与は、平成18年度調査以前では従業員給与に含めて調査を行っていたが、平成19年度調査以降は従業員給与に含めず単独項目として調査を行っている。

従業員1人当たり付加価値額（労働生産性）

$$= \frac{\text{付加価値額}}{\text{従業員数}}$$

労働装備率

$$= \frac{\text{有形固定資産（建設仮勘定を除く）（期首・期末平均）}}{\text{従業員数}}$$

設備投資効率

$$= \frac{\text{付加価値額}}{\text{有形固定資産（建設仮勘定を除く）（期首・期末平均）}} \times 100$$

9. 本調査結果利用上の注意

(1) 付加価値とは企業が新たに創造した価値である。本調査では営業純益（営業利益－支払利息等）に人件費（役員給与、役員賞与、従業員給与、従業員賞与、福利厚生費）、支払利息等、動産・不動産賃借料及び租税公課を加えて算出した。

なお、全産業（金融業、保険業を含む）及び金融業、保険業については付加価値は算出していない。

役員賞与は平成18年度調査以前は利益処分項目であったが、平成19年度調査以降は費用項目となった。

(2) 決算期を変更したため、決算期間が1年未満となった法人の決算計数は、これを1年分の計数とみなして集計した。

(3) 規模別統計表の「└─┘」は、法人数が1社又は2社のため当該欄を空欄とし、総額又は隣の欄に数値を加算したことを示す。

(4) 当年度調査における前期末計数は、統計表の末尾に、「業種別資産・負債及び純資産表（期首）」として掲載した。

(5) ※は算式の分母が負数のもの、又は分子が零のものである。

(6) 昭和50年度調査から業種分類の変更が行われた。

(7) 平成2年の商法の改正に伴い、平成8年度調査から資本金階層区分の変更が行われた。

(8) 平成10年以降企業会計基準等の変更が行われているが、当調査は、基本的に企業会計基準に沿って経理処理された財務諸表上の計数について調査している統計であるため、こうした会計処理方法の変更に伴う影響があることに留意する必要がある。

(9) 調査方法の概要「5. 集計及び推計の方法」における調査対象法人数及び統計表における推計法人数を平成12年度調査から各々「母集団」に表記を改めた（定義は同じ）。

(10) 平成16年度調査より業種分類の変更（見直し等）が行われた。

(11) 平成16年度調査から売上高、設備投資の2項目（全産業、製造業及び非製造業の3系列）について、精度計算結果を公表することとした。

(12) 平成20年度調査から、金融業、保険業を含めた調査を実施している。これに伴い、「金融機関を子会社とする純粋持株会社」を調査対象に加えた。

(13) 平成20年度調査から、日本郵政グループを含めた調査を実施している。

(14) 平成21年度調査から、(株)商工組合中央金庫を含めた調査を実施している。

10. 調査票集計状況

(単位：社、%)

区 分	標 本 法 人 数	回 答 法 人 数	回 答 率
全産業（金融業、保険業を含む）	37,669	26,994	71.7
全 産 業	30,404	22,266	73.2
製 造 業	8,203	6,570	80.1
非 製 造 業	22,201	15,696	70.7
金 融 業、 保 険 業	7,265	4,728	65.1
資 本 金			
10 億 円 以 上	5,637 (4,807)	5,044 (4,263)	89.5 (88.7)
1 億 円 以 上 10 億 円 未 満	12,030 (10,575)	8,842 (7,715)	73.5 (73.0)
1,000 万 円 以 上 1 億 円 未 満	14,465 (11,245)	10,146 (8,147)	70.1 (72.4)
1,000 万 円 未 満	5,537 (3,777)	2,962 (2,141)	53.5 (56.7)

(注) () 書きは、金融業、保険業を除いた数値である。

調査結果の概要

当調査結果から令和3年度の企業動向をみると、売上高については、製造業、非製造業ともに増収となった。経常利益については、製造業、非製造業ともに増益となった。また、設備投資については、製造業、非製造業ともに増加となった。在庫投資についても、製造業、非製造業ともに増加となった。

なお、経常利益、剰余金の配当及び設備投資については、金融業、保険業及び全産業（金融業、保険業を含む）の計数も示している。

（注）ここでいう「全産業」及び「非製造業」は「金融業、保険業」を除く。また、「全産業」「非製造業」「金融業、保険業」「全産業（金融業、保険業を含む）」は、日本郵政グループを含む。

1. 収益の状況

(1) 売上高（第1表）

全産業の売上高は1,447兆8,878億円で、前年度（1,362兆4,696億円）を85兆4,182億円上回り、対前年度増加率（以下「増加率」という）は6.3%（前年度△8.1%）となった。

業種別の増加率をみると、情報通信機械、鉄鋼、化学などで増収となったことから、製造業全体では10.0%（同△8.4%）となった。

一方、非製造業においても、卸売業、小売業、サービス業、運輸業、郵便業などで増収となったことから、非製造業全体では4.9%（同△7.9%）となった。

(2) 経常利益（第1表、第2表）

全産業の経常利益は83兆9,247億円で、前年度（62兆8,538億円）を21兆709億円上回り、増加率は33.5%（前年度△12.0%）となった。

業種別の増加率をみると、製造業では、情報通信機械、化学、輸送用機械などで増益となったことから、製造業全体では52.1%（同△3.8%）となった。

一方、非製造業においては、電気業、物品賃貸業、建設業などで減益となったものの、卸売業、小売業、サービス業、運輸業、郵便業などで増益となったことから、非製造業全体では23.7%（同△15.8%）となった。

また、全産業（金融業、保険業を含む）の経常

利益は96兆4,190億円となり、金融業、保険業の経常利益は12兆4,943億円となった。

(3) 売上高利益率（第1図、第2図）

全産業の売上高営業利益率は3.7%（前年度3.1%）となり、売上高経常利益率は5.8%（同4.6%）となった。

売上高営業利益率を業種別でみると、製造業では5.2%（同3.1%）となり、非製造業では3.2%（同3.0%）となった。

売上高経常利益率を業種別でみると、製造業では8.3%（同6.0%）となり、非製造業では4.8%（同4.1%）となった。

2. 剰余金の配当（第3表）

全産業の当期純利益は63兆71億円で、前年度（38兆5,357億円）を24兆4,714億円上回った。

全産業の配当金は29兆8,649億円で、前年度（26兆2,437億円）を3兆6,212億円上回った。

また、全産業（金融業、保険業を含む）の当期純利益は71兆5,818億円となり、金融業、保険業の当期純利益は8兆5,747億円となった。

3. 利益剰余金の推移（第4表）

全産業の利益剰余金は516兆4,750億円で、前年度（484兆3,648億円）を32兆1,102億円上回った。

また、全産業（金融業、保険業を含む）の利益剰余金は585兆535億円となり、金融業、保険業の利益剰余金は68兆5,785億円となった。

4. 付加価値等（第3図、第4図）

全産業の付加価値は300兆25億円で、前年度（273兆3,287億円）を26兆6,738億円上回った。

また、全産業の付加価値率は20.7%（前年度20.1%）となり、全産業の労働生産性は722万円（同688万円）となった。

5. 投資の状況

(1) 設備投資（第5表、第5図）

全産業の設備投資額は45兆6,613億円で、前年度（41兆8,314億円）を3兆8,299億円上回り、増加率は9.2%（前年度△5.0%）となった。

業種別の増加率をみると、製造業では、鉄鋼、

食料品、電気機械などで減少したものの、生産用機械、情報通信機械、はん用機械などで増加したことから、製造業全体では5.6%（同△11.8%）となった。一方、非製造業では、サービス業、電気業、卸売業、小売業などで増加したことから、非製造業全体では10.8%（同△1.4%）となった。

また、全産業（金融業、保険業を含む）の設備投資額は47兆6,786億円となり、金融業、保険業の設備投資額は2兆173億円となった。

(2) 在庫投資（第6表）

全産業の在庫投資額は9兆5,951億円であり、前年度（△651億円）に比べ、9兆6,602億円増加した。

業種別にみると、製造業では、前年度と比べ、鉄鋼、情報通信機械、電気機械などで増加したことから、在庫投資額は6兆6,460億円となった。非製造業では、前年度と比べ、不動産業などで減少したものの、卸売業、小売業、建設業などで増加したことから、在庫投資額は2兆9,491億円となった。

全産業の在庫率は9.2%で、前年度（8.8%）を0.4ポイント上回った。

6. 自己資本比率（第7表）

全産業の自己資本比率は40.5%となり、前年度（40.7%）を0.2ポイント下回った。

業種別にみると、製造業は前年度を上回ったが、非製造業は前年度を下回った。

資本金階層別にみると、1億円以上10億円未満の階層では前年度を上回ったが、他の階層においては前年度を下回った。

また、全産業（金融業、保険業を含む）の自己資本比率は19.2%となり、金融業、保険業の自己資本比率は5.4%となった。

7. 資金事情

(1) 資金調達（第8表、第6図の1）

全産業の資金調達は114兆1,626億円となり、前年度（138兆9,611億円）を24兆7,985億円下回った。

項目別にみると、外部調達は、増資、社債及び借入金において減少したため、調達額は10兆8,443億円となり、前年度（58兆1,251億円）を47兆2,808億円下回った。

一方、内部調達は、内部留保、減価償却ともに増加したため、調達額は103兆3,183億円となり、前年度（80兆8,360億円）を22兆4,823億円上回った。

(2) 資金運用状況（第8表、第6図の2）

全産業の資金需要は79兆7,939億円となり、前年度（56兆5,815億円）を23兆2,124億円上回った。

項目別にみると、運転資金が16兆8,580億円上回り、固定資産投資が6兆3,545億円上回ったため、資金需要は4年ぶりに増加した。

一方、資金運用は34兆3,687億円となり、前年度（82兆3,796億円）を48兆109億円下回った。

項目別にみると、現金・預金、有価証券、その他の投資が減少したため、運用額は2年ぶりに減少した。

(3) 手元流動性（第7図）

全産業の手元流動性は20.4%で、前年度（19.1%）を1.3ポイント上回った。業種別にみると、製造業は前年度（19.3%）を0.5ポイント上回る19.8%であり、非製造業（19.0%）は1.6ポイント上回る20.6%となった。

第1表 売上高, 経常利益等

(単位: 億円, %)

区分	項目	売上高		営業利益		経常利益	
			増加率		増加率		増加率
全	産業	14,478,878	6.3	542,156	30.2	839,247	33.5
製	造業	4,017,740	10.0	207,440	81.8	331,940	52.1
食	料品	416,385	△1.2	12,097	25.6	19,259	27.6
化	学	440,299	11.3	42,287	32.1	56,359	37.0
石	油・石炭	111,957	31.2	6,469	159.7	7,013	130.7
鉄	鋼	187,348	37.5	9,075	*	12,502	1,405.1
金	属製	184,360	8.8	7,509	66.3	11,670	57.0
は	ん用機	69,774	4.4	4,848	53.0	6,408	41.9
生	産用機	255,278	19.5	15,376	96.5	23,906	43.2
業	務用機	132,107	0.6	8,470	85.2	15,599	42.7
電	気機	296,212	2.5	19,145	105.9	30,965	42.0
情	報通	342,006	30.2	26,125	222.3	35,054	122.3
輸	送用機	747,299	5.3	20,794	188.6	53,777	35.6
非	製	10,461,138	4.9	334,716	10.8	507,307	23.7
建	設業	1,366,686	2.1	52,976	△7.3	69,361	△1.1
卸	売業、小	4,967,401	3.0	91,705	24.4	148,648	34.3
不	動産	485,822	9.6	53,686	19.1	60,580	13.1
物	品賃	173,835	10.6	4,693	0.9	4,536	△16.5
情	報通	799,813	3.4	68,637	3.3	81,629	11.8
運	輸業、郵	660,023	15.1	△1,330	*	12,288	*
電	気業	285,172	2.6	△292	△103.1	3,103	△69.0
サ	ービ	1,591,299	8.2	59,456	1.4	117,214	30.8

- (注) 1. 全産業及び非製造業には金融業、保険業は含まれていない。
2. 平成21年度年次別調査から、日本郵政㈱、郵便事業㈱、郵便局㈱を含んだ計数となっている。
なお、平成24年10月1日付で郵便事業㈱と郵便局㈱が合併し、日本郵便㈱となっている。
3. *印は前年度の数値が負数のため算出できないものである。

第2表 経常利益の推移

(単位: 億円, %)

区分	年度	平成29		30		令和元		2		3	
			増加率		増加率		増加率		増加率		増加率
全	産業	835,543	11.4	839,177	0.4	714,385	△14.9	628,538	△12.0	839,247	33.5
製	造業	283,176	17.7	273,468	△3.4	226,905	△17.0	218,304	△3.8	331,940	52.1
非	製	552,367	8.4	565,709	2.4	487,480	△13.8	410,234	△15.8	507,307	23.7
全	産業 (金融業、保険業を含む)	962,764	11.2	952,295	△1.1	811,910	△14.7	733,699	△9.6	964,190	31.4
金	融業、保	127,221	9.5	113,118	△11.1	97,525	△13.8	105,161	7.8	124,943	18.8
銀	行業	57,404	2.5	47,476	△17.3	43,484	△8.4	39,416	△9.4	49,219	24.9
貸	金業等	10,687	40.9	11,860	11.0	11,794	△0.6	8,164	△30.8	13,284	62.7
金	融商品	7,125	1.9	3,982	△44.1	4,023	1.0	7,524	87.0	6,592	△12.4
そ	の他の	15,080	43.6	11,144	△26.1	8,341	△25.2	9,705	16.4	12,241	26.1
保	険業 (集約)	34,650	5.4	35,910	3.6	27,373	△23.8	38,121	39.3	40,795	7.0
生	命保	26,453	9.1	27,135	2.6	20,852	△23.2	31,942	53.2	31,727	△0.7
損	害保	8,197	△5.1	8,775	7.0	6,521	△25.7	6,179	△5.3	9,068	46.8
そ	の他の	2,274	4.4	2,746	20.8	2,509	△8.6	2,231	△11.1	2,811	26.0

- (注) 1. 全産業及び非製造業には金融業、保険業は含まれていない。
2. 平成21年度調査から、日本郵政グループ及び㈱商工組合中央金庫を含んだ計数となっている。

第1図 売上高経常利益率等の推移（業種別）

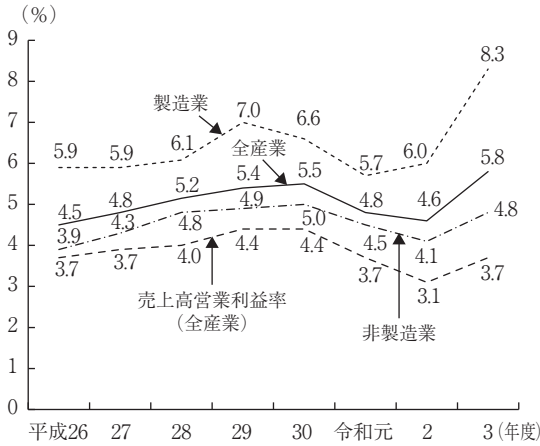

第2図 売上高経常利益率の推移（全産業：資本金階層別）

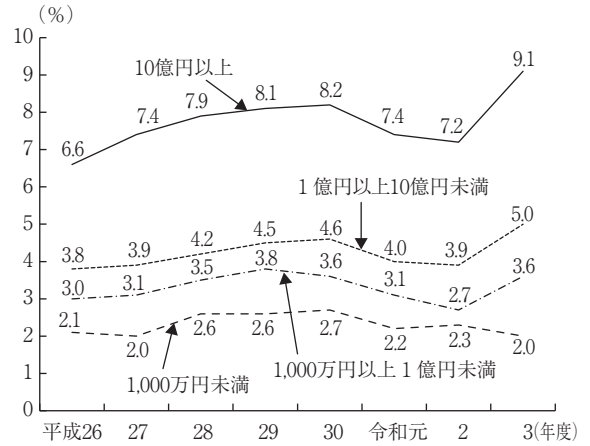

第3表 剰余金の配当の推移（全産業）

（単位：億円，%）

区分	年度		平成29		30		令和元		2		3	
		構成比		構成比		構成比		構成比		構成比		構成比
全産業												
当期純利益	614,707	100.0	620,300	100.0	449,630	100.0	385,357	100.0	630,071	100.0		
配当金	233,182	37.9	262,068	42.2	243,951	54.3	262,437	68.1	298,649	47.4		
全産業（金融業、保険業を含む）												
当期純利益	703,905	100.0	693,592	100.0	506,274	100.0	457,048	100.0	715,818	100.0		
配当金	282,727	40.2	309,965	44.7	284,126	56.1	312,043	68.3	355,715	49.7		
金融業、保険業												
当期純利益	89,198	100.0	73,292	100.0	56,645	100.0	71,692	100.0	85,747	100.0		
配当金	49,545	55.5	47,896	65.3	40,175	70.9	49,606	69.2	57,066	66.6		

（注） 1. 当期純利益＝経常利益＋特別利益－特別損失－法人税、住民税及び事業税－法人税等調整額
 2. 平成21年度調査から、日本郵政グループ及び商工組合中央金庫を含んだ計数となっている。

第4表 利益剰余金の推移

（単位：億円，%）

区分	年度		平成29		30		令和元		2		3	
		増加率		増加率		増加率		増加率		増加率		増加率
全産業	4,464,844	9.9	4,631,308	3.7	4,750,161	2.6	4,843,648	2.0	5,164,750	6.6		
製造業	1,533,205	9.1	1,636,012	6.7	1,629,354	△0.4	1,678,193	3.0	1,861,465	10.9		
非製造業	2,931,639	10.4	2,995,296	2.2	3,120,806	4.2	3,165,455	1.4	3,303,285	4.4		
全産業（金融業、保険業を含む）	5,074,454	10.2	5,260,166	3.7	5,385,772	2.4	5,507,192	2.3	5,850,535	6.2		
金融業、保険業	609,610	12.1	628,859	3.2	635,612	1.1	663,544	4.4	685,785	3.4		

（注） 全産業及び非製造業には金融業、保険業は含まれていない。

第3図 付加価値の推移（全産業：構成比）

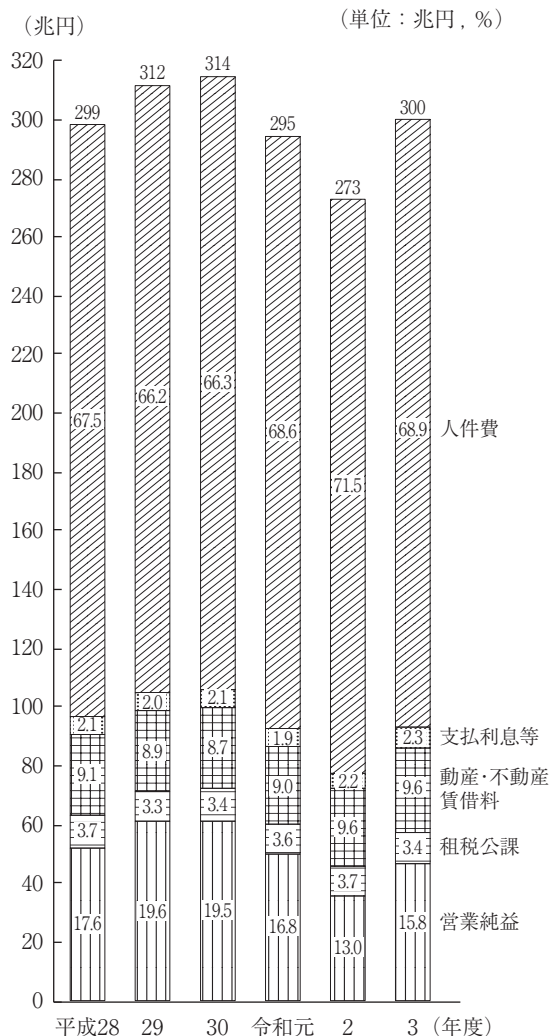

第4図 付加価値関連比率の推移（全産業）

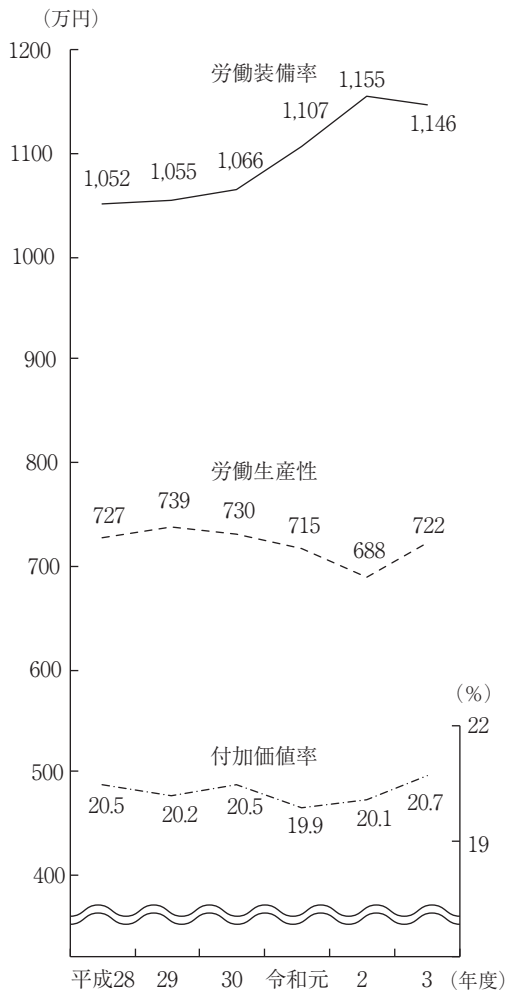

- (注) 1. 付加価値率 = $\frac{\text{付加価値額}}{\text{売上高}} \times 100$
 2. 従業員1人当たり付加価値額（労働生産性） = $\frac{\text{付加価値額}}{\text{従業員数}}$
 3. 労働装備率 = $\frac{\text{有形固定資産（建設仮勘定を除く）（期首・期末平均）}}{\text{従業員数}}$

第5表 設備投資の推移

(単位：億円、%)

区 分	年度		平成29		30		令和元		2		3	
		増加率		増加率		増加率		増加率		増加率		増加率
全 産 業	454,475	5.8	491,277	8.1	440,394	△10.4	418,314	△5.0	456,613	9.2		
	(453,529)	(6.2)	(487,356)	(7.5)	(431,978)	(△11.4)	(409,785)	(△5.1)	(447,705)	(9.3)		
製 造 業	151,140	4.4	160,947	6.5	153,542	△4.6	135,413	△11.8	143,037	5.6		
	(150,597)	(4.4)	(159,979)	(6.2)	(151,726)	(△5.2)	(133,788)	(△11.8)	(139,723)	(4.4)		
食 料 品	16,512	14.4	16,570	0.4	15,149	△8.6	11,839	△21.9	10,573	△10.7		
化 学	17,186	△4.7	19,298	12.3	21,821	13.1	18,931	△13.2	19,629	3.7		
石 油 ・ 石 炭	1,320	△12.2	2,479	87.8	2,748	10.9	1,889	△31.3	1,649	△12.7		
鉄 鋼	9,143	8.5	10,722	17.3	3,983	△62.9	9,901	148.6	8,252	△16.7		
金 属 製 品	8,337	20.4	7,929	△4.9	8,133	2.6	5,718	△29.7	6,251	9.3		
は ん 用 機 械	2,378	△0.4	2,459	3.4	2,721	10.6	1,901	△30.1	2,691	41.6		
生 産 用 機 械	6,940	△9.1	8,808	26.9	8,788	△0.2	5,087	△42.1	8,545	68.0		
業 務 用 機 械	3,944	△20.8	5,201	31.9	4,728	△9.1	3,659	△22.6	3,554	△2.9		
電 気 機 械	13,150	25.0	11,545	△12.2	11,598	0.5	8,170	△29.6	7,560	△7.5		
情 報 通 信 機 械	16,262	1.6	19,202	18.1	17,146	△10.7	15,052	△12.2	17,714	17.7		
輸 送 用 機 械	26,103	△5.4	28,891	10.7	28,403	△1.7	25,313	△10.9	25,825	2.0		
非 製 造 業	303,336	6.6	330,329	8.9	286,852	△13.2	282,901	△1.4	313,576	10.8		
	(302,931)	(7.2)	(327,377)	(8.1)	(280,251)	(△14.4)	(275,996)	(△1.5)	(307,982)	(11.6)		
建 設 業	27,182	32.4	26,707	△1.7	23,733	△11.1	24,845	4.7	25,858	4.1		
卸 売 業、小 売 業	58,704	1.7	50,549	△13.9	55,704	10.2	52,026	△6.6	56,153	7.9		
不 動 産 業	32,391	5.9	52,563	62.3	40,619	△22.7	36,694	△9.7	37,970	3.5		
物 品 賃 貸 業	18,214	△12.2	19,096	4.8	17,943	△6.0	16,608	△7.4	17,984	8.3		
情 報 通 信 業	35,318	6.4	40,868	15.7	34,153	△16.4	46,215	35.3	48,669	5.3		
運 輸 業、郵 便 業	46,508	1.7	58,072	24.9	49,313	△15.1	41,083	△16.7	42,318	3.0		
電 気 業	23,585	15.7	27,609	17.1	20,520	△25.7	19,409	△5.4	26,851	38.3		
サ ー ビ ス 業	50,438	10.0	45,024	△10.7	35,933	△20.2	38,232	6.4	49,315	29.0		
全産業 (金融業、保険業を含む)	474,675	5.9	509,118	7.3	464,698	△8.7	441,840	△4.9	476,786	7.9		
	(472,397)	(6.4)	(505,580)	(7.0)	(451,369)	(△10.7)	(430,705)	(△4.6)	(468,011)	(8.7)		
金 融 業、保 険 業	20,199	8.1	17,841	△11.7	24,304	36.2	23,526	△3.2	20,173	△14.3		
	(18,868)	(9.2)	(18,224)	(△3.4)	(19,392)	(6.4)	(20,920)	(7.9)	(20,306)	(△2.9)		
銀 行 業	9,393	△5.5	9,038	△3.8	11,463	26.8	10,378	△9.5	7,472	△28.0		
貸 金 業 等	3,656	29.2	1,196	△67.3	3,505	193.1	2,861	△18.4	3,593	25.6		
金 融 商 品 取 引 業	1,119	△13.7	1,149	2.7	1,235	7.5	1,686	36.5	1,312	△22.2		
そ の 他 の 金 商	624	31.7	916	47.0	1,441	57.2	1,225	△15.0	1,557	27.1		
保 険 業 (集約)	4,673	30.3	4,931	5.5	5,966	21.0	6,473	8.5	5,439	△16.0		
生 命 保 険 業	3,674	28.0	3,920	6.7	4,349	10.9	3,621	△16.7	3,786	4.6		
損 害 保 険 業	999	39.4	1,011	1.2	1,617	60.0	2,852	76.3	1,653	△42.0		
そ の 他 の 保 険 業	736	31.1	612	△16.8	695	13.6	903	30.0	801	△11.4		

(注) 1. 設備投資 = 調査対象年度中の有形固定資産 (土地を除く) 増減額 + ソフトウェア増減額 + 減価償却費 + 特別減価償却費

2. () は、ソフトウェア増減額を除いたものである。

3. 平成21年度調査から、日本郵政グループ及び商工組合中央金庫を含んだ計数となっている。

第5図 設備投資（対前年度増加率）

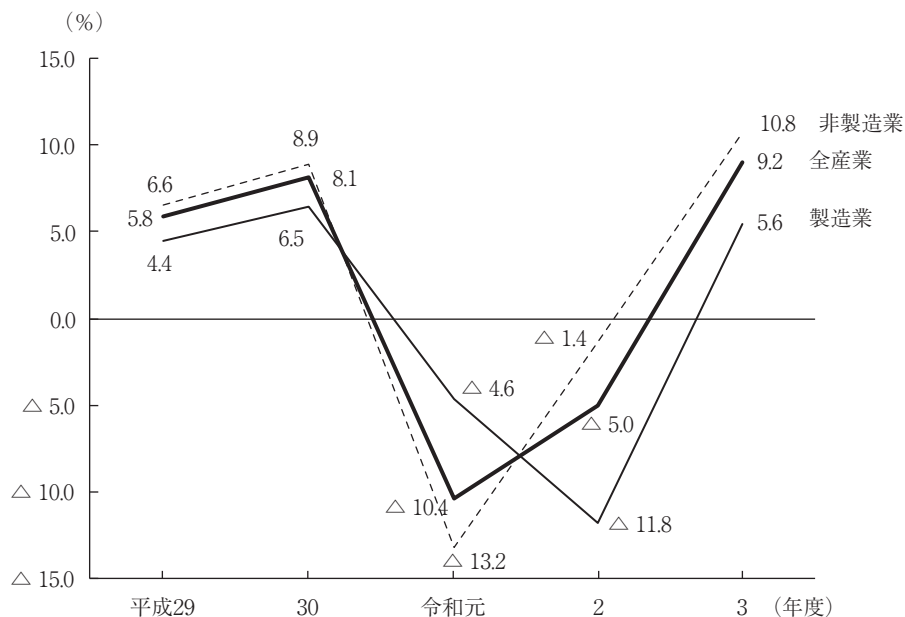

第6表 在庫投資の推移

(単位：億円，%)

区分	年度	平成29	30	令和元	2	3
全産業		69,618	46,533	20,140	△651	95,951
製品・商品		37,973	26,250	19,419	△6,815	38,445
仕掛品		19,618	9,055	5,391	△557	14,610
原材料・貯蔵品		12,027	11,228	△4,671	6,721	42,896
製造業		28,632	28,789	2,915	△1,168	66,460
石油・石炭		2,035	1,233	△1,076	1,109	6,587
鉄鋼		3,659	2,627	490	△2,354	9,946
はん用機械		647	898	176	△873	653
生産用機械		3,345	2,938	△347	△1,934	3,734
業務用機械		1,064	1,387	781	372	918
電気機械		4,768	1,238	665	△1,566	4,282
情報通信機械		1,743	3,584	△86	498	6,502
非製造業		40,986	17,744	17,225	517	29,491
建設業		1,587	3,511	5,193	△809	205
卸売業、小売業		14,637	9,687	△5,163	△9,764	19,918
不動産業		20,807	7,583	12,757	2,918	1,353
在庫率		7.7	8.1	8.1	8.8	9.2

- (注) 1. 在庫投資＝調査対象年度中の棚卸資産増減額
 2. 在庫率＝(棚卸資産(期末) / 売上高) × 100
 3. 全産業及び非製造業には金融業、保険業は含まれていない。
 4. 平成21年度年次別調査から、日本郵政㈱、郵便事業㈱、郵便局㈱を含んだ計数となっている。なお、平成24年10月1日付で郵便事業㈱と郵便局㈱が合併し、日本郵便㈱となっている。

第7表 自己資本比率の推移

(単位：%)

区分	年度	平成29	30	令和元	2	3
全産業		41.7	42.0	42.1	40.7	40.5
製造業		48.6	49.9	49.0	48.8	49.4
非製造業		39.1	39.1	39.6	37.7	37.3
資本金						
10億円以上		45.2	45.5	44.8	43.1	42.8
1億円以上10億円未満		40.2	42.0	42.7	42.2	43.1
1,000万円以上1億円未満		41.0	41.2	42.8	41.4	41.0
1,000万円未満		20.5	19.3	17.1	17.9	16.8

(単位：%)

区分	年度	平成29	30	令和元	2	3
全産業（金融業、保険業を含む）		20.6	20.7	20.1	19.4	19.2
金融業、保険業		6.2	6.1	5.6	5.8	5.4
全産業（金融業、保険業を含む）						
資本金						
10億円以上		16.2	16.4	15.7	15.3	15.0
1億円以上10億円未満		34.2	35.9	36.3	35.8	36.7
1,000万円以上1億円未満		39.7	40.5	42.5	40.5	40.1
1,000万円未満		20.1	18.9	16.7	16.5	15.2
金融業、保険業						
資本金						
10億円以上		5.8	5.8	5.3	5.5	5.0
1億円以上10億円未満		11.5	11.7	11.6	12.6	12.4
1,000万円以上1億円未満		17.1	26.9	32.2	20.5	20.3
1,000万円未満		14.8	13.4	10.8	8.2	7.2

- (注) 1. 自己資本比率 = $\frac{\text{純資産} - \text{新株予約権}}{\text{総資本}} \times 100$
 2. 平成21年度調査から、日本郵政グループ及び㈱商工組合中央金庫を含んだ計数となっている。

第8表 資金需給状況(全産業)

(単位:億円, %)

区 分		平成30		令和元		2		3		
			増加率		増加率		増加率		増加率	
資金 調達	外部調達	173,645	49.5	256,396	47.7	581,251	126.7	108,443	△81.3	
	増資	15,461	*	△38,130	△346.6	△59,603	*	△106,260	*	
	社債	56,704	△11.9	94,906	67.4	142,912	50.6	86,539	△39.4	
	借入金	101,480	13.5	199,620	96.7	497,942	149.4	128,164	△74.3	
	長期	65,383	96.8	106,398	62.7	358,987	237.4	93,480	△74.0	
	短期	36,097	△35.7	93,222	158.3	138,956	49.1	34,684	△75.0	
	内部調達	755,803	△25.1	628,552	△16.8	808,360	28.6	1,033,183	27.8	
	内部留保	375,310	△40.2	238,855	△36.4	420,541	76.1	619,850	47.4	
	減価償却	380,494	△0.3	389,697	2.4	387,819	△0.5	413,333	6.6	
	調達計	929,449	△17.4	884,948	△4.8	1,389,611	57.0	1,141,626	△17.8	
資金 運用 状況	資金 需要	固定資産投資	526,200	10.0	487,712	△7.3	440,188	△9.7	503,733	14.4
		設備投資	491,277	8.1	440,394	△10.4	418,314	△5.0	456,613	9.2
			(487,356)	(7.5)	(431,978)	(△11.4)	(409,785)	(△5.1)	(447,705)	(9.3)
		土地	34,970	45.7	39,936	14.2	26,861	△32.7	37,960	41.3
		無形固定資産	△47	△173.6	7,382	*	△4,987	△167.6	9,160	*
		運転資金	78,232	△58.8	112,282	43.5	125,626	11.9	294,206	134.2
		在庫投資	46,533	△33.2	20,140	△56.7	△651	△103.2	95,951	*
		企業間信用差額	41,646	239.1	10,404	△75.0	15,642	50.3	19,908	27.3
		その他	△9,947	△109.2	81,738	*	110,635	35.4	178,347	61.2
		資金需要計	604,432	△9.6	599,994	△0.7	565,815	△5.7	797,939	41.0
	資金 運用	現金・預金	73,776	△7.4	73,869	0.1	361,770	389.7	117,137	△67.6
		有価証券	118,290	△54.1	94,784	△19.9	293,459	209.6	119,810	△59.2
		流動(一時保有)	1,047	*	△25,090	△2,497.0	32,529	*	△11,732	△136.1
	固定(投資)	117,244	△56.7	119,873	2.2	260,931	117.7	131,541	△49.6	
	その他の投資	132,951	11.1	116,302	△12.5	168,567	44.9	106,740	△36.7	
	資金運用計	325,017	△28.9	284,954	△12.3	823,796	189.1	343,687	△58.3	

- (注) 1. 増資は資本金、資本準備金及び新株予約権の調査対象年度中の増減額である。
2. 短期借入金は受取手形割引残高を含む。
3. 内部留保は利益留保、引当金、特別法上の準備金、その他の負債(未払金等)の調査対象年度中の増減額の合計である。利益留保はその他資本剰余金、利益剰余金、その他(土地の再評価差額金、金融商品に係る時価評価差額金等)、自己株式の調査対象年度中の増減額。
4. 設備投資は有形固定資産(土地を除く)増減額とソフトウェア増減額、減価償却費の合計である。なお、()書きは、ソフトウェア増減額を除いたものである。無形固定資産には、ソフトウェアが含まれていない。
5. 企業間信用差額(与信超) = (受取手形+売掛金+受取手形割引残高) - (支払手形+買掛金)。ただし、値が負の場合(受信超)は内部留保を含む。
6. 運転資金の「その他」= その他の流動資産(短期貸付金等) + 繰延資産
7. その他の投資は長期貸付金、投資不動産等をいう。
8. 平成21年度年次別調査から、日本郵政㈱、郵便事業㈱、郵便局㈱を含んだ計数となっている。なお、平成24年10月1日付で郵便事業㈱と郵便局㈱が合併し、日本郵便㈱となっている。
9. *印は前年度の数値が負数のため算出できないものである。

第6図の1 資金調達推移（全産業：構成比）

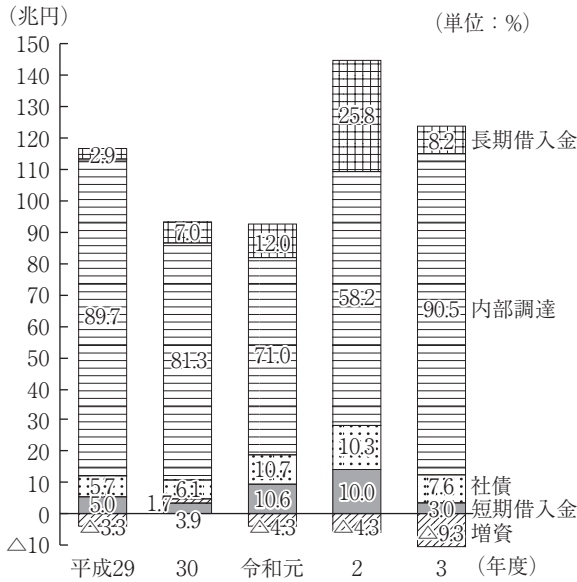

第7図 手元流動性の推移（業種別）

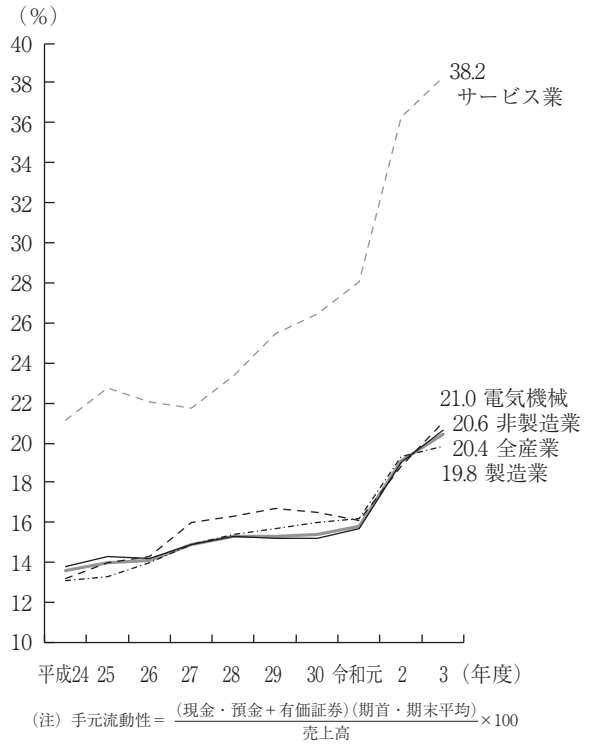

第6図の2 資金運用状況の推移（全産業：構成比）

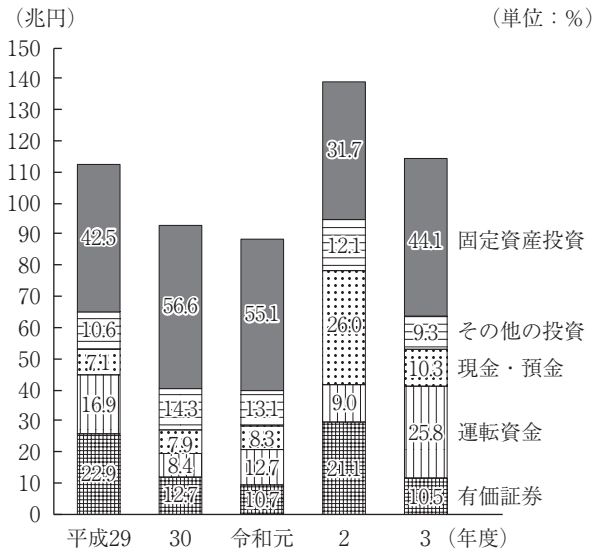

— 累 年

1. 資 産 ・ 負 債 及 び

全 産

(資 産)

区 分	番 号	流 動 資 産						計
		現金・預金	受取手形	売掛金	有価証券	棚卸資産	その他	
平成24年度	1	1,683,240	230,060	1,895,597	217,347	1,049,767	1,287,280	6,363,291
25	2	1,744,416	215,333	1,977,286	263,229	1,064,875	1,404,585	6,669,724
26	3	1,858,638	253,501	2,059,482	243,858	1,109,164	1,477,036	7,001,678
27	4	1,999,634	240,124	2,006,906	188,934	1,084,358	1,625,955	7,145,910
28	5	2,109,590	225,089	2,042,197	175,381	1,088,913	1,636,916	7,278,087
29	6	2,219,695	244,538	2,188,052	179,586	1,195,579	1,706,522	7,733,971
30	7	2,232,019	252,185	2,149,970	172,102	1,240,573	1,740,611	7,787,461
令和元	8	2,212,944	228,139	2,035,596	157,644	1,200,509	1,800,319	7,635,151
2	9	2,594,934	212,953	1,982,962	200,365	1,193,019	1,956,797	8,141,030
3	10	2,809,756	226,754	2,187,932	193,298	1,330,947	2,136,982	8,885,669

(負債及び純資産)

区 分	番 号	流 動 負 債						固 定 負		
		支払手形	買掛金	短期借入金	引当金	その他	計	社 債	長期借入金	引当金
平成24年度	1	265,898	1,358,632	1,623,264	101,803	1,513,346	4,862,942	518,902	2,674,336	382,260
25	2	254,991	1,416,853	1,680,329	103,436	1,563,151	5,018,759	575,531	2,874,095	367,522
26	3	299,435	1,467,862	1,613,947	117,344	1,622,120	5,120,707	561,319	2,887,808	373,783
27	4	276,575	1,385,725	1,614,324	129,905	1,688,023	5,094,552	556,066	2,957,099	364,735
28	5	264,047	1,410,089	1,564,710	114,221	1,729,334	5,082,401	654,242	3,107,044	337,587
29	6	282,550	1,530,487	1,688,914	120,114	1,814,412	5,436,476	737,110	3,084,779	336,551
30	7	287,238	1,475,100	1,671,351	127,115	1,827,184	5,387,988	774,038	3,193,429	344,979
令和元	8	254,050	1,368,105	1,759,906	121,832	1,845,188	5,349,081	879,316	3,216,839	333,040
2	9	222,728	1,318,354	1,869,143	124,174	1,924,987	5,459,386	1,041,741	3,624,108	346,358
3	10	235,629	1,449,295	1,914,842	131,464	2,121,272	5,852,501	1,119,717	3,947,365	357,174

比較

純資産の状況

業

(単位 億円)

固 定 資 産							繰 延 資 産	総 資 産	番 号
土 地	建設仮勘定	その他の有形固定資産	無形固定資産	投資有価証券	そ の 他	計			
1,747,615	156,110	2,377,364	186,756	2,361,957	1,145,230	7,975,032	33,109	14,371,432	1
1,936,716	155,862	2,458,957	199,361	2,582,202	1,246,488	8,579,586	24,081	15,273,391	2
1,833,498	164,787	2,549,454	212,563	2,692,628	1,213,833	8,666,763	16,971	15,685,413	3
1,789,019	184,389	2,603,088	193,383	2,689,538	1,300,716	8,760,134	18,058	15,924,103	4
1,787,461	196,943	2,572,122	237,147	3,048,107	1,339,315	9,181,095	18,768	16,477,950	5
1,846,494	213,323	2,642,317	245,523	3,428,807	1,468,975	9,845,439	21,291	17,600,701	6
1,929,178	263,052	2,716,070	239,436	3,410,386	1,624,438	10,182,560	25,795	17,995,815	7
1,854,472	263,777	2,746,691	252,343	3,587,755	1,686,941	10,391,980	28,608	18,055,739	8
1,842,317	280,416	2,773,501	271,795	3,605,190	1,848,038	10,621,256	34,295	18,796,581	9
1,904,596	311,806	2,879,252	323,668	3,858,524	1,962,636	11,240,482	31,075	20,157,226	10

(単位 億円)

債		特別法上の準備金	純 資 産							総 資 本	番 号
そ の 他	計		資 本 金	資 本 剰 余 金	利 益 剰 余 金	自己株式	そ の 他	新 予 約 株 権	計		
553,411	4,128,910	5,221	1,056,258	1,278,213	3,044,828	△ 158,410	151,374	2,095	5,374,359	14,371,432	1
687,838	4,504,987	4,744	1,048,985	1,336,320	3,279,557	△ 150,942	226,769	4,212	5,744,901	15,273,391	2
631,306	4,454,215	4,328	1,049,503	1,392,082	3,543,775	△ 153,205	271,116	2,891	6,106,162	15,685,413	3
583,685	4,461,584	4,862	1,049,671	1,509,889	3,778,689	△ 192,870	214,938	2,787	6,363,104	15,924,103	4
602,816	4,701,688	4,341	1,055,113	1,528,596	4,062,348	△ 202,736	242,560	3,639	6,689,520	16,477,950	5
662,247	4,820,689	3,787	1,046,220	1,747,346	4,464,844	△ 233,894	311,433	3,802	7,339,750	17,600,701	6
730,810	5,043,255	3,407	1,074,501	1,817,111	4,631,308	△ 224,591	259,243	3,593	7,561,165	17,995,815	7
674,117	5,103,312	2,044	1,075,997	1,819,344	4,750,161	△ 282,560	234,930	3,430	7,601,302	18,055,739	8
675,602	5,687,810	1,768	1,076,413	1,726,600	4,843,648	△ 279,937	277,029	3,864	7,647,616	18,796,581	9
715,932	6,140,187	1,107	1,072,961	1,916,738	5,164,750	△ 272,773	277,341	4,414	8,163,430	20,157,226	10

1. 資 産 ・ 負 債 及 び

製 造

(資 産)

区 分	番 号	流 動 資 産						計
		現金・預金	受取手形	売掛金	有価証券	棚卸資産	その他	
平成24年度…	1	420,095	91,089	654,065	90,019	409,693	333,650	1,998,610
25……………	2	438,700	83,797	680,275	103,977	403,737	348,568	2,059,053
26……………	3	473,604	90,121	711,156	104,965	418,259	361,055	2,159,160
27……………	4	517,960	95,779	673,491	93,669	412,344	393,959	2,187,202
28……………	5	542,621	94,091	690,294	84,320	417,198	370,582	2,199,107
29……………	6	560,227	102,405	712,183	83,350	441,002	383,741	2,282,906
30……………	7	592,644	103,058	715,413	73,400	462,419	342,951	2,289,885
令和元……………	8	576,767	91,498	665,823	66,951	462,369	347,612	2,211,020
2……………	9	673,392	82,986	666,350	92,630	453,507	345,044	2,313,910
3……………	10	719,252	90,548	728,546	82,467	532,729	409,472	2,563,014

(負債及び純資産)

区 分	番 号	流 動 負 債						固 定 負		
		支払手形	買掛金	短期借入金	引当金	その他	計	社 債	長期借入金	引当金
平成24年度…	1	86,645	440,113	426,489	49,465	430,773	1,433,485	113,011	568,512	111,453
25……………	2	82,782	451,488	409,311	54,136	435,207	1,432,923	112,661	552,844	107,831
26……………	3	97,896	457,045	395,065	65,149	456,784	1,471,940	103,863	601,199	118,284
27……………	4	101,732	430,553	387,267	66,881	476,973	1,463,405	95,023	601,337	110,440
28……………	5	101,278	446,829	391,114	58,369	481,817	1,479,408	104,395	559,840	117,261
29……………	6	108,165	458,379	393,744	56,539	506,682	1,523,509	103,937	581,062	111,828
30……………	7	108,515	454,715	412,671	61,058	510,042	1,547,001	115,543	573,313	109,086
令和元……………	8	97,533	416,461	410,979	59,497	522,256	1,506,726	137,455	607,107	109,445
2……………	9	85,656	418,911	447,433	58,933	523,304	1,534,238	167,320	655,829	110,434
3……………	10	95,462	462,744	443,365	61,777	594,492	1,657,840	176,621	658,391	108,956

純 資 産 の 状 況 (続)

業

(単位 億円)

固 定 資 産							繰 延 資 産	総 資 産	番 号
土 地	建設仮勘定	その他の有形固定資産	無形固定資産	投資 有価証券	そ の 他	計			
366,200	45,736	616,561	49,704	747,015	296,073	2,121,289	4,373	4,124,272	1
350,874	45,664	598,314	41,894	794,450	294,802	2,125,998	7,866	4,192,917	2
355,040	48,078	613,235	45,964	871,432	300,631	2,234,380	4,489	4,398,030	3
356,730	52,929	621,958	46,090	844,870	297,173	2,219,750	5,080	4,412,032	4
349,046	52,253	629,804	56,728	894,657	321,234	2,303,721	5,664	4,508,493	5
353,017	58,442	659,246	59,475	957,985	339,533	2,427,699	6,193	4,716,798	6
360,401	63,011	664,229	65,240	1,035,927	372,902	2,561,710	6,072	4,857,666	7
351,006	67,765	683,202	64,202	1,043,334	385,239	2,594,748	8,386	4,814,154	8
347,824	70,045	689,121	65,740	1,104,817	424,729	2,702,276	10,018	5,026,204	9
345,641	73,333	703,589	74,921	1,180,668	408,414	2,786,566	9,033	5,358,614	10

(単位 億円)

債		特別法上の準備金	純 資 産							総 資 本	番 号
そ の 他	計		資 本 金	資 本 余 剰	利 益 余 剰 金	自己株式	そ の 他	新 予 約 株 権	計		
84,583	877,558	0	328,841	370,054	1,129,733	△ 82,136	65,760	978	1,813,229	4,124,272	1
93,288	866,624	0	321,347	367,619	1,191,268	△ 78,890	89,701	2,324	1,893,369	4,192,917	2
109,598	932,944	0	321,171	386,624	1,231,460	△ 81,109	134,017	983	1,993,145	4,398,030	3
95,795	902,596	114	319,982	389,880	1,318,841	△ 92,146	108,451	910	2,045,916	4,412,032	4
97,993	879,488	132	316,927	395,451	1,405,858	△ 92,949	122,952	1,225	2,149,465	4,508,493	5
101,370	898,197	0	318,578	411,769	1,533,205	△ 103,041	133,597	983	2,295,091	4,716,798	6
86,973	884,915	0	335,648	453,561	1,636,012	△ 106,494	105,586	1,436	2,425,750	4,857,666	7
92,679	946,686	0	332,656	426,679	1,629,354	△ 118,276	89,107	1,222	2,360,742	4,814,154	8
102,520	1,036,103	0	327,151	437,723	1,678,193	△ 119,581	130,928	1,449	2,455,863	5,026,204	9
108,845	1,052,812	10	320,256	463,128	1,861,465	△ 126,824	128,385	1,541	2,647,952	5,358,614	10

1. 資 産 ・ 負 債 及 び

非 製

(資 産)

区 分	番 号	流 動 資 産						計
		現金・預金	受取手形	売掛金	有価証券	棚卸資産	その他	
平成24年度…	1	1,263,146	138,971	1,241,531	127,328	640,074	953,630	4,364,681
25……………	2	1,305,716	131,536	1,297,012	159,252	661,139	1,056,017	4,610,671
26……………	3	1,385,033	163,380	1,348,325	138,892	690,906	1,115,981	4,842,518
27……………	4	1,481,674	144,345	1,333,415	95,265	672,014	1,231,995	4,958,709
28……………	5	1,566,969	130,999	1,351,903	91,061	671,715	1,266,334	5,078,980
29……………	6	1,659,468	142,133	1,475,869	96,236	754,577	1,322,781	5,451,065
30……………	7	1,639,375	149,127	1,434,557	98,703	778,154	1,397,660	5,497,576
令和元……………	8	1,636,176	136,642	1,369,773	90,693	738,140	1,452,707	5,424,131
2……………	9	1,921,542	129,967	1,316,612	107,734	739,511	1,611,753	5,827,120
3……………	10	2,090,504	136,206	1,459,386	110,831	798,218	1,727,510	6,322,655

(負債及び純資産)

区 分	番 号	流 動 負 債						固 定 負		
		支払手形	買掛金	短期借入金	引当金	その他	計	社 債	長期借入金	引当金
平成24年度…	1	179,253	918,518	1,196,775	52,338	1,082,573	3,429,458	405,891	2,105,825	270,807
25……………	2	172,210	965,365	1,271,018	49,300	1,127,943	3,585,836	462,870	2,321,251	259,691
26……………	3	201,538	1,010,817	1,218,881	52,195	1,165,336	3,648,767	457,456	2,286,609	255,498
27……………	4	174,844	955,172	1,227,057	63,024	1,211,050	3,631,147	461,042	2,355,761	254,295
28……………	5	162,769	963,260	1,173,596	55,852	1,247,517	3,602,993	549,847	2,547,204	220,326
29……………	6	174,385	1,072,107	1,295,170	63,574	1,307,730	3,912,966	633,173	2,503,717	224,723
30……………	7	178,723	1,020,385	1,258,681	66,057	1,317,141	3,840,987	658,495	2,620,115	235,893
令和元……………	8	156,517	951,644	1,348,927	62,335	1,322,932	3,842,355	741,861	2,609,732	223,596
2……………	9	137,072	899,443	1,421,710	65,240	1,401,683	3,925,149	874,421	2,968,280	235,924
3……………	10	140,167	986,550	1,471,477	69,686	1,526,780	4,194,661	943,096	3,288,975	248,217

純 資 産 の 状 況 (続)

造 業

(単位 億円)

固 定 資 産							繰 延 資 産	総 資 産	番 号
土 地	建設仮勘定	その他の有形固定資産	無形固定資産	投資有価証券	その他	計			
1,381,415	110,374	1,760,803	137,052	1,614,942	849,157	5,853,744	28,735	10,247,160	1
1,585,843	110,198	1,860,644	157,466	1,787,752	951,685	6,453,588	16,216	11,080,475	2
1,478,458	116,709	1,936,218	166,599	1,821,196	913,202	6,432,383	12,482	11,287,383	3
1,432,290	131,460	1,981,130	147,294	1,844,668	1,003,543	6,540,384	12,978	11,512,070	4
1,438,416	144,690	1,942,318	180,419	2,153,449	1,018,082	6,877,374	13,103	11,969,457	5
1,493,477	154,880	1,983,072	186,048	2,470,822	1,129,442	7,417,740	15,098	12,883,903	6
1,568,777	200,041	2,051,841	174,196	2,374,459	1,251,536	7,620,850	19,723	13,138,149	7
1,503,467	196,012	2,063,489	188,140	2,544,421	1,301,703	7,797,232	20,222	13,241,585	8
1,494,493	210,371	2,084,379	206,054	2,500,372	1,423,309	7,918,979	24,277	13,770,377	9
1,558,955	238,473	2,175,663	248,747	2,677,856	1,554,223	8,453,915	22,041	14,798,612	10

(単位 億円)

債		特別法上の準備金	純 資 産							総 資 本	番 号
その他	計		資本金	資本金剰余	利益剰余金	自己株式	その他	新株予約権	計		
468,828	3,251,352	5,221	727,417	908,159	1,915,096	△ 76,274	85,615	1,118	3,561,130	10,247,160	1
594,550	3,638,363	4,744	727,638	968,701	2,088,289	△ 72,053	137,069	1,888	3,851,531	11,080,475	2
521,708	3,521,271	4,328	728,332	1,005,458	2,312,315	△ 72,096	137,099	1,909	4,113,017	11,287,383	3
487,889	3,558,988	4,748	729,689	1,120,009	2,459,848	△ 100,723	106,487	1,878	4,317,188	11,512,070	4
504,824	3,822,200	4,209	738,185	1,133,146	2,656,489	△ 109,787	119,608	2,414	4,540,055	11,969,457	5
560,878	3,922,491	3,787	727,642	1,335,577	2,931,639	△ 130,854	177,835	2,819	5,044,659	12,883,903	6
643,837	4,158,340	3,407	738,853	1,363,550	2,995,296	△ 118,097	153,656	2,157	5,135,415	13,138,149	7
581,437	4,156,626	2,044	743,340	1,392,665	3,120,806	△ 164,284	145,823	2,209	5,240,560	13,241,585	8
573,082	4,651,707	1,768	749,261	1,288,878	3,165,455	△ 160,356	146,101	2,415	5,191,753	13,770,377	9
607,087	5,087,375	1,097	752,705	1,453,610	3,303,285	△ 145,949	148,956	2,873	5,515,479	14,798,612	10

1. 資 産 ・ 負 債 及 び

全 産 業 (金 融 業、

(資産及び純資産)

区 分	番 号	固 定 資 産						計
		土 地	建設仮勘定	その他の有 形固定資産	無 形 固定資産	投 資 有価証券	そ の 他	
平成24年度…	1	1,886,214	158,087	2,474,713	222,876	2,441,055	1,224,515	8,407,460
25……………	2	2,051,768	158,715	2,533,868	237,710	2,673,388	1,308,891	8,964,340
26……………	3	1,956,898	167,947	2,631,311	253,939	2,785,658	1,267,380	9,063,133
27……………	4	1,903,442	186,600	2,681,905	238,057	2,780,941	1,360,174	9,151,119
28……………	5	1,903,857	199,824	2,651,439	286,761	3,158,039	1,492,384	9,692,304
29……………	6	1,960,921	216,699	2,719,311	297,498	3,533,608	1,549,433	10,277,470
30……………	7	2,040,659	265,963	2,793,702	288,548	3,535,318	1,701,601	10,625,791
令和元…………	8	1,979,354	267,147	2,829,981	304,534	3,721,675	1,760,967	10,863,658
2……………	9	1,987,638	288,199	2,867,186	325,123	3,729,588	1,924,238	11,121,972
3……………	10	2,021,058	314,766	2,972,757	377,516	4,065,802	2,059,500	11,811,399

(注) 「投資有価証券」及び固定資産の「その他」には、銀行業及び保険業の数値は含まれていない。

金 融 業、

(資産及び純資産)

区 分	番 号	固 定 資 産						計
		土 地	建設仮勘定	その他の有 形固定資産	無 形 固定資産	投 資 有価証券	そ の 他	
平成24年度…	1	138,599	1,977	97,348	36,121	79,098	79,285	432,428
25……………	2	115,052	2,853	74,910	38,349	91,186	62,404	384,754
26……………	3	123,400	3,160	81,858	41,376	93,029	53,547	396,370
27……………	4	114,423	2,210	78,817	44,673	91,403	59,458	390,984
28……………	5	116,396	2,881	79,316	49,614	109,932	153,068	511,207
29……………	6	114,427	3,377	76,994	51,975	104,801	80,459	432,033
30……………	7	111,481	2,911	77,632	49,112	124,932	77,164	443,232
令和元…………	8	124,881	3,370	83,290	52,192	133,920	74,026	471,679
2……………	9	145,321	7,783	93,685	53,328	124,399	76,200	500,716
3……………	10	116,462	2,960	93,506	53,848	207,278	96,864	570,918

(注) 「投資有価証券」及び固定資産の「その他」には、銀行業及び保険業の数値は含まれていない。

純 資 産 の 状 況 (続)

保険業を含む)

(単位 億円)

純 資 産							番 号
資本金	資本金 剰余金	利益 剰余金	自己株式	その他	新株 予約権	計	
1,402,570	1,609,540	3,420,126	△ 169,395	366,259	2,190	6,631,289	1
1,389,233	1,640,887	3,726,264	△ 162,025	469,446	4,329	7,068,134	2
1,389,521	1,712,190	4,031,997	△ 185,122	686,922	3,034	7,638,541	3
1,393,491	1,833,414	4,292,157	△ 223,966	577,144	2,946	7,875,185	4
1,402,533	1,852,160	4,606,122	△ 230,572	592,190	3,811	8,226,245	5
1,395,325	2,045,393	5,074,454	△ 261,460	666,136	3,953	8,923,800	6
1,434,382	2,135,490	5,260,166	△ 260,047	599,969	3,712	9,173,672	7
1,444,790	2,126,580	5,385,772	△ 317,990	496,619	3,554	9,139,326	8
1,445,811	2,031,985	5,507,192	△ 312,748	679,974	3,980	9,356,195	9
1,449,295	2,229,030	5,850,535	△ 301,261	585,558	4,489	9,817,647	10

保 険 業

(単位 億円)

純 資 産							番 号
資本金	資本金 剰余金	利益 剰余金	自己株式	その他	新株 予約権	計	
346,312	331,327	375,298	△ 10,986	214,885	94	1,256,929	1
340,248	304,567	446,707	△ 11,083	242,677	118	1,323,234	2
340,018	320,107	488,223	△ 31,917	415,806	142	1,532,379	3
343,820	323,524	513,468	△ 31,097	362,206	159	1,512,081	4
347,421	323,563	543,775	△ 27,836	349,630	172	1,536,725	5
349,105	298,047	609,610	△ 27,565	354,703	150	1,584,050	6
359,880	318,379	628,859	△ 35,456	340,726	119	1,612,507	7
368,794	307,236	635,612	△ 35,430	261,689	124	1,538,024	8
369,398	305,385	663,544	△ 32,811	402,945	117	1,708,579	9
376,334	312,292	685,785	△ 28,488	308,217	75	1,654,217	10

2. 損 益 及 び 剰 余

全 産

区 分	番 号	売 上 高	売 上 原 価	販売費及び 一般管理費	営 業 利 益	営業外収益	営業外費用	経 常 利 益
平成24年度	1	13,745,105	10,516,115	2,828,748	400,241	211,369	126,999	484,611
25	2	14,091,572	10,768,950	2,836,169	486,452	240,710	130,781	596,381
26	3	14,478,425	11,028,473	2,916,317	533,635	243,901	131,675	645,861
27	4	14,315,341	10,746,399	3,004,005	564,938	254,545	137,282	682,201
28	5	14,557,563	10,867,928	3,102,352	587,283	295,131	132,542	749,872
29	6	15,441,428	11,579,198	3,187,790	674,440	285,666	124,564	835,543
30	7	15,352,114	11,537,270	3,137,549	677,295	294,883	133,002	839,177
令和元	8	14,818,986	11,113,918	3,153,442	551,626	291,545	128,787	714,385
2	9	13,624,696	10,162,357	3,046,019	416,320	337,913	125,695	628,538
3	10	14,478,878	10,722,068	3,214,654	542,156	432,550	135,459	839,247

(注) 内部留保 = 当期純利益 - 配当金

製 造

区 分	番 号	売 上 高	売 上 原 価	販売費及び 一般管理費	営 業 利 益	営業外収益	営業外費用	経 常 利 益
平成24年度	1	3,865,086	3,119,336	633,345	112,405	84,467	39,912	156,960
25	2	3,941,566	3,139,769	640,308	161,489	96,975	41,736	216,728
26	3	4,050,824	3,228,594	653,419	168,811	107,315	39,140	236,987
27	4	3,978,421	3,145,291	662,735	170,396	104,008	41,034	233,370
28	5	3,955,614	3,114,592	668,704	172,319	108,090	39,872	240,537
29	6	4,062,598	3,166,427	690,805	205,366	115,819	38,010	283,176
30	7	4,142,698	3,264,835	686,347	191,517	121,175	39,224	273,468
令和元	8	3,984,997	3,160,400	684,550	140,047	126,389	39,531	226,905
2	9	3,650,948	2,890,527	646,305	114,116	138,449	34,260	218,304
3	10	4,017,740	3,150,912	659,388	207,440	160,868	36,368	331,940

(注) 内部留保 = 当期純利益 - 配当金

金の配当の状況

業

(単位 億円)

特別損益	税引前 当期純利益	法人税、 住民税 及び事業税	法人税等 調整額	当期純利益	配当金	内部留保	番号
△ 87,510	397,101	154,286	4,473	238,343	139,574	98,769	1
△ 31,016	565,366	178,947	10,539	375,880	144,002	231,878	2
△ 42,654	603,207	176,081	14,024	413,101	168,833	244,268	3
△ 76,529	605,672	177,869	9,487	418,315	222,106	196,210	4
△ 71,953	677,919	181,104	△ 650	497,465	200,802	296,663	5
△ 25,627	809,916	199,903	△ 4,694	614,707	233,182	381,525	6
△ 21,118	818,058	196,786	972	620,300	262,068	358,232	7
△ 83,951	630,434	182,672	△ 1,868	449,630	243,951	205,679	8
△ 71,609	556,928	181,507	△ 9,935	385,357	262,437	122,920	9
5,161	844,408	216,017	△ 1,680	630,071	298,649	331,421	10

業

(単位 億円)

特別損益	税引前 当期純利益	法人税、 住民税 及び事業税	法人税等 調整額	当期純利益	配当金	内部留保	番号
△ 43,188	113,772	45,088	1,941	66,743	55,918	10,825	1
△ 15,096	201,631	58,396	3,103	140,132	57,183	82,949	2
△ 21,228	215,759	56,195	5,226	154,338	70,207	84,131	3
△ 28,115	205,255	55,287	4,358	145,610	92,908	52,702	4
△ 34,778	205,759	52,114	△ 1,254	154,899	76,986	77,913	5
△ 13,788	269,388	60,191	△ 4,364	213,561	86,066	127,495	6
△ 16,761	256,707	57,772	△ 1,240	200,175	93,203	106,972	7
△ 48,906	177,999	50,449	△ 3,688	131,237	90,554	40,684	8
△ 16,325	201,979	51,151	△ 3,863	154,691	84,950	69,741	9
2,330	334,270	72,162	136	261,971	115,264	146,707	10

2. 損 益 及 び 剰 余

非 製

区 分	番 号	売 上 高	売 上 原 価	販 売 費 及 び 一 般 管 理 費	営 業 利 益	営 業 外 収 益	営 業 外 費 用	経 常 利 益
平成24年度…	1	9,880,019	7,396,780	2,195,403	287,836	126,901	87,087	327,651
25……………	2	10,150,006	7,629,181	2,195,861	324,964	143,735	89,045	379,654
26……………	3	10,427,601	7,799,879	2,262,898	364,824	136,585	92,535	408,874
27……………	4	10,336,920	7,601,108	2,341,270	394,542	150,537	96,249	448,831
28……………	5	10,601,949	7,753,336	2,433,648	414,964	187,040	92,670	509,335
29……………	6	11,378,830	8,412,771	2,496,985	469,074	169,847	86,554	552,367
30……………	7	11,209,416	8,272,435	2,451,203	485,779	173,708	93,778	565,709
令和元……………	8	10,833,989	7,953,518	2,468,892	411,580	165,157	89,256	487,480
2……………	9	9,973,748	7,271,830	2,399,714	302,205	199,464	91,435	410,234
3……………	10	10,461,138	7,571,156	2,555,266	334,716	271,682	99,091	507,307

(注) 内部留保 = 当期純利益 - 配当金

全産業（金融業、保険業を含む）

(単位 億円)

区 分	番 号	経 常 利 益	特 別 損 益	税 引 前 当 期 純 利 益	法 人 税、 住 民 税 及 び 事 業 税	法 人 税 等 調 整 額	当 期 純 利 益	配 当 金	内 部 留 保	番 号
平成24年度…	1	592,233	△ 102,252	489,982	179,321	4,963	305,697	173,310	132,387	1
25……………	2	727,280	△ 44,580	682,700	207,213	18,148	457,339	181,172	276,167	2
26……………	3	785,794	△ 56,355	729,439	211,071	20,204	498,164	211,744	286,420	3
27……………	4	808,963	△ 87,847	721,116	209,738	11,064	500,314	263,916	236,398	4
28……………	5	866,016	△ 81,599	784,418	209,294	△ 3,677	578,801	241,721	337,080	5
29……………	6	962,764	△ 35,217	927,547	231,638	△ 7,996	703,905	282,727	421,178	6
30……………	7	952,295	△ 35,939	916,355	225,524	△ 2,761	693,592	309,965	383,628	7
令和元……………	8	811,910	△ 103,617	708,293	210,210	△ 8,191	506,274	284,126	222,148	8
2……………	9	733,699	△ 79,296	654,403	214,277	△ 16,922	457,048	312,043	145,005	9
3……………	10	964,190	△ 5,572	958,618	248,233	△ 5,432	715,818	355,715	360,102	10

金の配当の状況(続)

造業

(単位 億円)

特別損益	税引前 当期純利益	法人税、 住民税 及び事業税	法人税等 調整額	当期純利益	配当金	内部留保	番号
△ 44,322	283,329	109,198	2,531	171,600	83,655	87,945	1
△ 15,919	363,734	120,551	7,435	235,748	86,819	148,929	2
△ 21,426	387,448	119,886	8,799	258,764	98,627	160,137	3
△ 48,414	400,417	122,582	5,130	272,705	129,197	143,508	4
△ 37,175	472,160	128,989	605	342,566	123,816	218,750	5
△ 11,839	540,528	139,712	△ 329	401,146	147,116	254,030	6
△ 4,357	561,352	139,014	2,212	420,125	168,865	251,260	7
△ 35,045	452,435	132,223	1,819	318,392	153,397	164,995	8
△ 55,284	354,950	130,356	△ 6,072	230,666	177,487	53,179	9
2,832	510,138	143,855	△ 1,817	368,100	183,386	184,714	10

金融業、保険業

(単位 億円)

区分	番号	経常利益	特別損益	税引前 当期純利益	法人税、 住民税 及び事業税	法人税等 調整額	当期純利益	配当金	内部留保	番号
平成24年度…	1	107,623	△ 14,742	92,881	25,036	490	67,354	33,736	33,618	1
25……………	2	130,899	△ 13,565	117,334	28,267	7,609	81,459	37,170	44,289	2
26……………	3	139,933	△ 13,701	126,231	34,989	6,180	85,063	42,911	42,152	3
27……………	4	126,762	△ 11,318	115,444	31,869	1,576	81,999	41,811	40,189	4
28……………	5	116,144	△ 9,645	106,499	28,190	△ 3,028	81,336	40,919	40,417	5
29……………	6	127,221	△ 9,590	117,631	31,735	△ 3,302	89,198	49,545	39,653	6
30……………	7	113,118	△ 14,821	98,297	28,738	△ 3,733	73,292	47,896	25,396	7
令和元……………	8	97,525	△ 19,666	77,859	27,537	△ 6,323	56,645	40,175	16,469	8
2……………	9	105,161	△ 7,686	97,475	32,770	△ 6,987	71,692	49,606	22,085	9
3……………	10	124,943	△ 10,733	114,210	32,215	△ 3,752	85,747	57,066	28,681	10

3. 付加価値の配分の状況

全 産 業

(単位 億円)

区 分	付加価値	人 件 費						支払利息 等	動産・ 不動産 賃借料	租税公課	営業純益
		役員給与	役員賞与	従業員給与	従業員賞与	福利厚生費	計				
平成24年度	2,723,402	258,076	4,684	1,281,959	197,440	226,829	1,968,987	77,148	264,651	89,523	323,093
25	2,763,090	253,611	5,809	1,244,618	201,238	215,072	1,920,348	93,693	266,861	89,429	392,760
26	2,847,624	249,479	5,683	1,271,236	211,261	221,304	1,958,965	67,492	260,952	94,072	466,143
27	2,936,828	245,435	6,723	1,287,516	218,170	224,384	1,982,228	66,952	283,852	105,811	497,986
28	2,987,974	252,258	7,077	1,306,905	220,021	232,530	2,018,791	62,464	271,768	110,131	524,820
29	3,117,130	258,420	8,405	1,321,686	237,654	238,642	2,064,805	61,994	276,195	101,690	612,446
30	3,144,822	258,326	7,998	1,336,647	242,218	240,900	2,086,088	64,966	273,143	108,295	612,329
令和元	2,946,721	253,667	7,822	1,291,609	233,020	236,626	2,022,743	56,291	266,095	106,257	495,336
2	2,733,287	246,318	7,065	1,252,868	218,283	229,537	1,954,072	60,123	261,616	101,279	356,197
3	3,000,025	252,505	9,651	1,327,827	241,905	234,066	2,065,953	69,229	289,542	102,375	472,927

(注) 1. 営業純益=営業利益-支払利息等

2. 役員賞与は平成18年度調査以前では利益処分項目であったが、平成19年度調査以降は費用項目となったことから、付加価値の構成要素に組み込まれている。
また、従業員賞与は、平成18年度調査以前では従業員給与に含めて調査を行っていたが、平成19年度調査以降は従業員給与に含めず単独項目として調査を行っている。

製 造 業

(単位 億円)

区 分	付加価値	人 件 費						支払利息 等	動産・ 不動産 賃借料	租税公課	営業純益
		役員給与	役員賞与	従業員給与	従業員賞与	福利厚生費	計				
平成24年度	713,286	44,958	1,345	344,827	72,923	82,428	546,481	15,954	35,216	19,184	96,451
25	759,360	46,175	1,424	343,269	75,918	77,841	544,627	16,227	33,487	19,758	145,262
26	765,837	44,908	1,542	342,857	79,498	75,011	543,815	14,443	34,064	19,146	154,368
27	770,154	43,919	1,869	340,692	81,990	77,106	545,576	13,875	33,947	20,236	156,521
28	791,864	44,413	1,790	348,250	83,305	79,961	557,720	11,840	32,219	29,606	160,479
29	828,148	45,213	2,135	353,109	85,788	81,356	567,600	11,491	33,093	22,089	193,875
30	812,608	44,130	2,022	350,989	87,421	80,191	564,753	14,340	34,769	21,570	177,176
令和元	747,004	42,157	1,827	341,290	85,214	79,746	550,233	10,680	35,626	21,099	129,367
2	696,283	40,075	1,622	328,572	79,744	77,650	527,665	10,513	32,968	21,535	103,603
3	812,591	39,831	2,182	338,954	89,121	77,013	547,101	10,538	35,792	22,258	196,902

(注) 1. 営業純益=営業利益-支払利息等

2. 役員賞与は平成18年度調査以前では利益処分項目であったが、平成19年度調査以降は費用項目となったことから、付加価値の構成要素に組み込まれている。
また、従業員賞与は、平成18年度調査以前では従業員給与に含めて調査を行っていたが、平成19年度調査以降は従業員給与に含めず単独項目として調査を行っている。

3. 付加価値の配分の状況(続)

非 製 造 業

(単位 億円)

区 分	付加価値	人 件 費					支払利息等	動産・不動産賃借料	租税公課	営業純益	
		役員給与	役員賞与	従業員給与	従業員賞与	福利厚生費					計
平成24年度	2,010,116	213,118	3,339	937,132	124,516	144,402	1,422,507	61,194	229,435	70,339	226,642
25	2,003,730	207,436	4,386	901,349	125,320	137,230	1,375,721	77,466	233,375	69,671	247,498
26	2,081,787	204,572	4,141	928,379	131,763	146,293	1,415,149	53,049	226,887	74,926	311,775
27	2,166,674	201,517	4,854	946,824	136,180	147,278	1,436,652	53,077	249,906	85,575	341,465
28	2,196,110	207,844	5,287	958,655	136,716	152,569	1,461,072	50,623	239,549	80,525	364,341
29	2,288,982	213,206	6,270	968,577	151,866	157,286	1,497,205	50,503	243,102	79,601	418,571
30	2,332,214	214,196	5,976	985,658	154,797	160,709	1,521,336	50,626	238,373	86,726	435,153
令和元	2,199,717	211,510	5,995	950,319	147,806	156,881	1,472,511	45,610	230,469	85,159	365,969
2	2,037,004	206,242	5,443	924,296	138,539	151,887	1,426,407	49,610	228,648	79,744	252,594
3	2,187,434	212,673	7,469	988,874	152,784	157,053	1,518,853	58,690	253,750	80,116	276,025

(注) 1. 営業純益=営業利益-支払利息等
 2. 役員賞与は平成18年度調査以前では利益処分項目であったが、平成19年度調査以降は費用項目となったことから、付加価値の構成要素に組み込まれている。
 また、従業員賞与は、平成18年度調査以前では従業員給与に含めて調査を行っていたが、平成19年度調査以降は従業員給与に含めず単独項目として調査を行っている。

4. 規模別主要財務営業比率表

全 産 業

年度	区分	資本金 (百万円)					計	区分	資本金 (百万円)					計
		10未満	10~100	100~1,000	1,000以上	計			10未満	10~100	100~1,000	1,000以上	計	
29	総資本経常利益率(%)	3.2	3.9	5.9	5.4	4.9	付加価値率(%)	29.6	21.4	17.6	18.0	20.2		
30		3.0	3.6	6.0	5.3	4.7		31.3	22.4	17.6	17.8	20.5		
元		2.3	3.1	5.1	4.5	4.0		30.1	21.2	17.6	17.6	19.9		
2		2.0	2.6	4.5	3.8	3.4		28.4	21.1	18.8	17.8	20.1		
3		1.7	3.3	5.4	4.8	4.3		27.0	21.9	19.6	18.8	20.7		
29	売上高経常利益率(%)	2.6	3.8	4.5	8.1	5.4	手元流動性(%)	18.1	19.7	9.8	13.2	15.3		
30		2.7	3.6	4.6	8.2	5.5		19.4	20.3	10.2	12.9	15.4		
元		2.2	3.1	4.0	7.4	4.8		19.4	20.3	10.8	13.7	15.8		
2		2.3	2.7	3.9	7.2	4.6		24.4	24.6	12.4	16.3	19.1		
3		2.0	3.6	5.0	9.1	5.8		28.6	26.2	13.7	16.7	20.4		
29	総資本回転率(回)	1.24	1.05	1.31	0.66	0.90	自己資本比率(%)	20.5	41.0	40.2	45.2	41.7		
30		1.10	1.00	1.30	0.65	0.87		19.3	41.2	42.0	45.5	42.0		
元		1.05	1.00	1.28	0.60	0.83		17.1	42.8	42.7	44.8	42.1		
2		0.89	0.94	1.14	0.53	0.74		17.9	41.4	42.2	43.1	40.7		
3		0.87	0.92	1.09	0.53	0.73		16.8	41.0	43.1	42.8	40.5		

4. 規 模 別 主 要 財 務

製 造 業

年度	資本金 (百万円)						計	資本金 (百万円)					
	区分	10未満	10~100	100~ 1,000	1,000 以上	計		区分	10未満	10~100	100~ 1,000	1,000 以上	計
29	総 資 本 経 常 利 益 率 (%)	2.1	4.2	6.2	6.8	6.1	付 加 価 値 率 (%)	36.2	25.0	19.7	17.8	20.4	
30		3.6	4.2	5.9	6.2	5.7		34.6	24.4	19.1	17.0	19.6	
元		2.5	3.5	5.1	5.1	4.7		34.9	22.9	18.9	16.2	18.7	
2		1.5	2.7	5.2	4.9	4.4		34.4	23.1	19.0	16.8	19.1	
3		2.1	3.8	7.0	7.1	6.3		32.0	23.9	18.9	18.7	20.2	
29	売 上 高 経 常 利 益 率 (%)	1.7	4.1	5.6	8.8	7.0	手 元 流 動 性 (%)	17.6	20.8	11.9	14.5	15.7	
30		2.8	4.2	5.2	8.2	6.6		20.2	22.5	12.2	14.2	16.0	
元		2.0	3.5	4.5	7.1	5.7		20.0	21.8	12.7	14.7	16.2	
2		1.5	3.1	5.0	7.6	6.0		25.9	27.0	13.4	17.8	19.3	
3		1.9	4.4	6.4	10.6	8.3		31.4	30.8	12.2	17.6	19.8	
29	総 資 本 回 転 率 (回)	1.23	1.03	1.11	0.77	0.88	自 己 資 本 比 率 (%)	21.1	43.0	45.8	51.9	48.6	
30		1.26	1.01	1.13	0.76	0.87		25.7	45.7	47.8	52.4	49.9	
元		1.22	0.97	1.12	0.72	0.83		23.0	44.4	48.4	51.3	49.0	
2		1.00	0.88	1.04	0.64	0.74		21.8	44.8	47.9	51.0	48.8	
3		1.06	0.86	1.08	0.67	0.77		16.0	48.1	47.2	51.2	49.4	

非 製 造 業

年度	資本金 (百万円)						計	資本金 (百万円)					
	区分	10未満	10~100	100~ 1,000	1,000 以上	計		区分	10未満	10~100	100~ 1,000	1,000 以上	計
29	総 資 本 経 常 利 益 率 (%)	3.3	3.9	5.8	4.6	4.4	付 加 価 値 率 (%)	29.0	20.6	16.9	18.2	20.1	
30		3.0	3.4	6.0	4.8	4.4		31.0	21.9	17.2	18.4	20.8	
元		2.2	3.0	5.1	4.1	3.7		29.6	20.8	17.2	18.6	20.3	
2		2.1	2.5	4.2	3.3	3.1		27.8	20.7	18.7	18.5	20.4	
3		1.7	3.2	4.9	3.7	3.5		26.5	21.5	19.9	18.8	20.9	
29	売 上 高 経 常 利 益 率 (%)	2.6	3.7	4.2	7.7	4.9	手 元 流 動 性 (%)	18.1	19.4	9.2	12.4	15.2	
30		2.7	3.4	4.4	8.2	5.0		19.3	19.7	9.7	12.1	15.2	
元		2.2	3.0	3.8	7.6	4.5		19.3	19.9	10.2	13.0	15.7	
2		2.3	2.6	3.6	7.0	4.1		24.2	24.1	12.1	15.2	19.0	
3		2.0	3.4	4.4	8.0	4.8		28.3	25.2	14.2	16.0	20.6	
29	総 資 本 回 転 率 (回)	1.24	1.05	1.39	0.60	0.91	自 己 資 本 比 率 (%)	20.4	40.6	38.1	41.6	39.1	
30		1.09	0.99	1.37	0.59	0.87		18.7	40.2	40.0	41.8	39.1	
元		1.03	1.00	1.33	0.54	0.83		16.6	42.4	40.8	41.5	39.6	
2		0.88	0.96	1.17	0.47	0.74		17.6	40.6	40.3	39.1	37.7	
3		0.86	0.93	1.09	0.46	0.72		16.9	39.4	41.6	38.6	37.3	

営業比率表(続)

全産業(金融業、保険業を含む)

年度	資本金 (百万円)					計	区分	資本金 (百万円)					計
	10未満	10~100	100~ 1,000	1,000 以上				10未満	10~100	100~ 1,000	1,000 以上		
29	総資本 経常利益 率 (%)	3.1	3.8	4.9	1.7	2.3	自己資本 比率 (%)	20.1	39.7	34.2	16.2	20.6	
30		3.1	3.5	5.0	1.7	2.2		18.9	40.5	35.9	16.4	20.7	
元		2.3	3.1	4.2	1.4	1.8		16.7	42.5	36.3	15.7	20.1	
2		1.8	2.5	3.7	1.3	1.6		16.5	40.5	35.8	15.3	19.4	
3		1.7	3.3	4.5	1.5	1.9		15.2	40.1	36.7	15.0	19.2	

金融業、保険業

年度	資本金 (百万円)					計	区分	資本金 (百万円)					計
	10未満	10~100	100~ 1,000	1,000 以上				10未満	10~100	100~ 1,000	1,000 以上		
29	総資本 経常利益 率 (%)	2.7	2.0	1.0	0.5	0.5	自己資本 比率 (%)	14.8	17.1	11.5	5.8	6.2	
30		3.9	2.3	1.0	0.4	0.4		13.4	26.9	11.7	5.8	6.1	
元		2.8	2.6	1.0	0.3	0.4		10.8	32.2	11.6	5.3	5.6	
2		0.3	2.1	0.8	0.3	0.4		8.2	20.5	12.6	5.5	5.8	
3		1.4	2.2	1.2	0.4	0.4		7.2	20.3	12.4	5.0	5.4	

5. 業 種 別 財 務

区分	業 種 年 度	番 号	全 産 業	製 造 業	食 料 品	織 維	木 材・ 木 製 品	パルプ・ 紙・紙加 工品	印 刷・ 同 関 連 業	化 学	石油製品 ・ 石炭製 品
当 座 比 率 (%)	平成24年度…	1	82.8	87.6	70.4	87.6	113.4	83.2	100.3	102.3	51.0
	25……………	2	83.7	91.2	75.5	100.1	118.5	84.3	117.2	108.7	50.0
	26……………	3	86.2	93.7	77.5	110.5	105.9	84.0	134.1	106.8	48.9
	27……………	4	87.1	94.4	82.7	118.6	102.7	83.6	118.6	113.9	43.5
	28……………	5	89.6	95.4	82.2	106.7	98.3	82.9	108.6	110.8	43.8
	29……………	6	88.9	95.7	86.3	103.0	101.3	74.8	115.1	112.8	45.1
	30……………	7	89.2	96.0	90.1	117.1	100.2	77.3	110.2	103.4	45.0
	令和元……………	8	86.6	93.0	80.4	114.4	103.5	84.1	117.5	102.8	39.9
	2……………	9	91.4	98.8	76.9	136.8	117.9	82.1	141.2	102.2	45.6
	3……………	10	92.6	97.8	81.6	114.3	98.6	85.1	144.8	104.4	49.3
流 動 比 率 (%)	平成24年度…	11	130.9	139.4	114.9	146.1	165.0	116.5	125.9	166.5	109.8
	25……………	12	132.9	143.7	121.9	165.7	173.3	120.2	147.3	173.2	109.0
	26……………	13	136.7	146.7	121.8	172.2	157.6	128.5	162.0	173.4	100.1
	27……………	14	140.3	149.5	131.3	182.1	150.9	133.9	151.6	181.2	89.1
	28……………	15	143.2	148.6	129.6	180.3	147.7	121.5	134.1	174.6	89.6
	29……………	16	142.3	149.8	136.3	186.0	146.2	119.7	139.5	179.3	97.9
	30……………	17	144.5	148.0	138.3	190.4	141.9	114.5	135.9	168.0	99.0
	令和元……………	18	142.7	146.7	127.1	197.9	156.8	124.7	146.7	169.9	91.8
	2……………	19	149.1	150.8	119.5	216.5	170.3	124.9	172.2	166.5	99.7
	3……………	20	151.8	154.6	127.8	190.3	160.1	126.7	175.8	170.5	111.7
固 定 比 率 (%)	平成24年度…	21	148.4	117.0	142.9	140.4	123.6	156.0	162.7	94.9	169.0
	25……………	22	149.3	112.3	134.2	120.0	132.7	160.2	135.1	91.0	159.9
	26……………	23	141.9	112.1	134.6	119.8	126.8	158.0	116.9	92.6	189.5
	27……………	24	137.7	108.5	125.6	114.8	110.4	152.8	120.2	88.5	236.5
	28……………	25	137.2	107.2	124.4	103.7	133.3	138.7	148.8	92.4	207.5
	29……………	26	134.1	105.8	120.4	93.5	150.9	128.2	137.1	92.3	174.6
	30……………	27	134.7	105.6	120.9	115.6	123.3	138.4	121.3	99.2	163.6
	令和元……………	28	136.7	109.9	129.9	118.8	116.3	145.0	120.4	104.0	187.1
	2……………	29	138.9	110.0	139.1	102.8	113.1	140.5	116.2	104.4	171.4
	3……………	30	137.7	105.2	133.0	118.3	116.2	132.5	109.4	100.9	135.5
自 己 資 本 比 率 (%)	平成24年度…	31	37.4	43.9	38.8	37.8	36.8	36.4	34.7	54.2	22.2
	25……………	32	37.6	45.1	42.3	42.0	32.5	35.5	39.4	54.4	23.0
	26……………	33	38.9	45.3	41.9	39.1	32.1	37.3	45.2	54.8	22.8
	27……………	34	39.9	46.4	43.5	43.9	40.3	36.8	43.1	55.0	22.7
	28……………	35	40.6	47.6	45.1	47.4	33.6	41.2	36.3	54.9	24.9
	29……………	36	41.7	48.6	47.7	48.7	28.6	42.7	38.4	55.9	26.9
	30……………	37	42.0	49.9	46.8	45.5	38.5	40.5	43.3	56.5	28.2
	令和元……………	38	42.1	49.0	43.4	45.7	39.6	38.1	44.7	55.8	27.7
	2……………	39	40.7	48.8	41.3	49.1	37.9	40.2	46.5	54.9	29.4
	3……………	40	40.5	49.4	42.6	43.0	38.2	42.0	53.1	55.3	31.7
総 資 本 営 業 利 益 率 (%)	平成24年度…	41	2.8	2.7	3.2	1.2	2.3	3.2	1.4	5.2	1.6
	25……………	42	3.2	3.9	3.3	1.5	2.6	2.9	1.7	5.8	2.3
	26……………	43	3.5	3.9	3.1	1.4	2.0	1.9	1.4	5.1	△2.6
	27……………	44	3.6	3.9	3.8	1.8	2.4	2.6	1.9	5.6	△1.1
	28……………	45	3.6	3.9	4.6	1.8	3.7	3.4	2.3	5.8	5.1
	29……………	46	3.9	4.4	4.0	1.2	3.2	2.1	2.6	6.0	5.6
	30……………	47	3.8	4.0	4.1	1.3	2.0	2.2	1.4	5.4	3.1
	令和元……………	48	3.1	2.9	3.5	1.1	3.8	3.0	1.0	4.9	△2.3
	2……………	49	2.3	2.3	2.4	△0.8	2.2	2.7	0.4	4.2	3.9
	3……………	50	2.7	4.0	3.1	0.1	3.2	2.9	0.4	5.6	8.9

(注) ※印は算式の分母が負数のもの又は分子が零のものである。

営 業 比 率 表

窯業・ 土石製品	鉄 鋼	非鉄金属	金属製品	はん用 機械器具	生産用 機械器具	業務用 機械器具	電気機械 器具	情報通信 機械器具	輸送用 機械器具	自動車・ 同附属品	その他の 輸送用 機械器具	番 号
90.1	60.9	63.4	128.1	126.6	109.9	109.2	67.1	75.9	83.5	84.2	79.4	1
95.7	59.6	67.6	128.7	120.8	100.2	116.4	72.6	80.4	89.6	89.9	87.6	2
94.9	59.9	68.5	128.2	118.8	101.7	111.7	74.1	86.7	93.7	94.5	89.1	3
97.2	63.0	68.6	127.6	126.9	98.2	106.1	73.4	86.8	89.5	91.0	80.3	4
100.5	59.1	73.8	123.9	124.3	113.5	102.2	92.8	85.0	89.2	94.2	66.1	5
94.1	58.9	66.6	128.3	122.2	117.3	94.1	88.6	89.7	88.9	92.5	71.9	6
95.8	66.2	59.7	131.3	130.9	106.9	92.8	86.5	106.1	90.0	89.7	92.3	7
106.6	65.5	61.5	134.6	129.7	104.1	89.7	82.2	93.3	86.0	86.4	83.5	8
108.5	72.8	61.9	158.8	141.4	117.7	100.4	86.0	94.6	95.5	96.3	90.3	9
111.7	71.0	55.9	166.6	137.0	108.1	99.1	82.1	82.5	95.5	97.5	82.1	10
139.7	123.0	121.7	175.6	179.0	168.8	172.5	112.5	123.6	133.9	132.0	143.9	11
150.4	129.6	129.0	174.6	172.5	156.8	177.4	122.1	126.9	138.0	135.9	150.5	12
149.5	132.6	133.0	172.5	167.6	157.9	169.0	125.4	133.9	144.1	143.7	146.7	13
149.4	131.3	133.1	173.2	176.1	160.4	165.3	123.6	136.7	142.8	142.8	142.8	14
152.8	121.9	146.6	178.5	169.8	174.0	164.5	138.3	136.6	137.8	138.9	132.7	15
145.2	123.8	135.3	178.2	166.0	174.8	161.4	138.5	143.0	137.1	138.8	129.5	16
144.1	133.6	124.1	180.3	185.0	165.1	150.9	130.5	156.3	137.2	133.5	163.3	17
163.5	139.4	132.1	183.7	185.6	169.8	143.0	129.0	138.6	133.8	132.5	142.9	18
165.9	146.1	131.2	213.2	194.5	176.6	156.5	127.2	140.2	141.3	139.7	152.7	19
168.7	146.1	127.8	216.9	186.8	166.3	161.1	124.4	143.9	149.2	149.4	148.3	20
132.1	169.8	157.6	101.0	93.7	88.4	93.2	132.0	140.6	110.3	111.0	103.3	21
121.7	155.3	148.2	97.5	90.0	97.0	84.8	119.4	130.3	107.0	108.3	94.2	22
118.9	146.1	142.3	94.2	97.3	98.0	88.0	113.0	149.6	104.9	105.3	99.7	23
120.9	141.3	137.5	98.4	89.7	97.1	92.0	113.7	137.6	99.0	98.9	100.4	24
117.0	144.4	136.9	103.9	88.3	87.4	97.8	109.8	111.2	103.2	101.5	119.6	25
121.0	141.0	131.5	109.9	89.7	89.4	94.4	106.8	99.9	104.0	101.5	127.0	26
113.2	133.1	137.4	100.6	76.3	91.7	99.5	110.7	92.8	103.5	104.1	96.1	27
110.1	138.9	134.9	100.8	78.6	85.3	101.2	116.5	112.7	108.2	107.5	119.0	28
109.0	145.5	131.4	97.0	84.0	91.7	94.1	119.1	110.7	109.2	108.5	120.1	29
104.0	132.4	125.4	91.2	78.9	93.7	92.8	116.6	100.3	106.4	105.5	122.8	30
41.9	35.7	36.4	45.2	46.7	48.9	52.1	37.7	38.5	48.7	50.4	36.5	31
44.8	38.3	38.3	47.3	45.5	45.5	53.5	39.9	39.5	50.7	52.2	39.2	32
47.1	40.8	38.8	46.3	42.8	45.3	51.1	41.3	33.5	52.9	54.7	38.1	33
46.1	41.8	40.3	45.8	47.9	45.3	52.1	41.8	36.7	53.0	54.9	37.4	34
47.8	41.6	40.0	44.1	48.7	49.2	50.5	45.2	45.0	52.0	54.7	35.6	35
46.5	42.3	39.9	43.0	48.7	47.5	51.7	47.2	51.4	52.9	55.5	36.6	36
50.1	44.3	40.0	49.9	52.3	49.5	51.4	47.4	54.5	53.3	55.0	39.0	37
50.6	41.9	41.7	52.4	52.8	50.8	51.2	46.0	50.1	52.1	54.3	31.3	38
50.7	40.3	40.2	51.0	52.1	51.8	53.1	45.9	51.0	50.6	52.7	30.2	39
52.2	40.3	38.5	52.1	53.7	48.1	53.8	45.7	50.0	52.6	54.9	29.9	40
2.2	△0.1	1.6	3.1	3.5	2.4	4.3	1.5	0.2	3.7	3.7	4.2	41
3.3	2.7	2.1	3.4	3.9	3.9	5.4	3.0	2.2	6.2	6.4	4.8	42
3.3	3.6	2.5	4.3	4.2	4.5	4.8	3.9	3.8	5.4	5.6	3.4	43
3.3	1.9	2.1	4.2	4.8	4.3	4.6	3.0	2.5	5.0	5.2	3.2	44
3.4	1.4	2.7	3.7	4.8	4.4	3.8	3.1	3.0	3.8	4.3	1.1	45
3.6	2.7	3.2	4.3	5.5	5.6	4.6	4.8	4.1	4.7	5.3	1.0	46
3.5	2.1	2.2	3.3	5.5	5.8	4.8	3.9	3.5	3.9	4.2	1.4	47
2.9	0.3	1.8	2.7	4.2	4.3	3.3	3.2	1.3	2.0	2.1	0.9	48
2.1	△0.6	2.0	2.0	3.4	2.5	2.2	2.2	2.1	0.8	0.9	0.4	49
3.3	4.3	3.5	3.1	4.9	4.6	4.2	4.4	5.7	2.2	2.3	1.1	50

5. 業 種 別 財 務

区分	業 種 年 度	番 号	業 種 別 財 務									
			その他の 製 造 業	非製造業	農 水 産 業	林 業	農 業、 漁 業	鉱業、採 石業、砂 利採取業	建 設 業	電 気 業	ガ ス・ 熱供給・ 水 道 業	情 報 通 信 業
当 座 比 率 (%)	平成24年度…	1	119.2	80.8	72.0	88.9	44.2	92.4	98.5	63.7	75.3	105.7
	25………	2	109.0	80.7	42.9	39.3	53.4	95.6	98.8	67.7	77.2	104.9
	26………	3	118.6	83.2	44.2	40.5	55.3	118.8	104.3	57.2	73.9	111.5
	27………	4	127.0	84.1	80.9	87.2	68.0	103.7	107.8	48.5	78.1	117.6
	28………	5	120.6	87.2	79.9	72.9	99.3	94.6	115.9	33.2	80.1	110.9
	29………	6	119.6	86.2	118.5	118.7	118.0	67.4	109.8	38.4	76.2	106.9
	30………	7	109.4	86.5	125.2	132.8	103.6	76.0	110.9	35.4	76.7	114.6
	令和元……	8	109.0	84.1	72.3	71.4	75.1	83.5	116.2	35.9	80.5	102.2
	2………	9	124.6	88.6	67.5	63.2	84.3	67.8	135.3	33.4	82.7	83.7
	3………	10	144.1	90.5	90.8	86.3	104.2	103.6	135.5	33.5	76.7	80.6
流 動 比 率 (%)	平成24年度…	11	170.1	127.3	132.5	146.8	109.0	143.4	144.7	86.2	110.7	157.5
	25………	12	155.8	128.6	81.6	67.6	123.1	144.6	144.5	92.4	111.3	153.1
	26………	13	167.8	132.7	83.9	71.8	120.2	179.4	150.3	81.8	111.4	167.5
	27………	14	184.5	136.6	152.1	167.1	121.2	162.5	152.8	65.3	107.6	174.7
	28………	15	174.7	141.0	145.3	142.7	152.3	174.2	160.1	52.3	112.0	167.4
	29………	16	170.0	139.3	260.0	285.1	183.4	183.9	156.8	57.9	104.3	160.1
	30………	17	156.5	143.1	231.8	253.7	169.0	202.8	166.1	53.2	115.0	172.0
	令和元……	18	158.5	141.2	141.4	140.1	145.4	213.8	160.4	55.2	113.6	158.4
	2………	19	175.9	148.5	140.7	133.5	169.0	194.6	180.9	59.3	118.4	136.1
	3………	20	203.4	150.7	167.2	168.2	164.3	290.6	185.7	66.6	121.9	152.1
固 定 比 率 (%)	平成24年度…	21	94.8	164.4	327.8	301.9	487.2	114.5	107.3	648.8	168.9	108.0
	25………	22	100.6	167.6	460.5	602.6	212.4	116.0	106.3	624.4	168.9	108.4
	26………	23	99.2	156.4	495.8	722.4	197.8	108.0	97.8	583.6	164.1	104.0
	27………	24	95.6	151.5	193.6	184.2	235.6	115.4	91.6	534.4	166.1	96.7
	28………	25	90.8	151.5	180.7	187.7	158.8	113.1	86.9	475.3	162.9	97.7
	29………	26	98.7	147.0	93.5	90.5	111.5	108.9	85.1	438.6	158.4	100.3
	30………	27	100.0	148.4	103.9	95.5	162.7	109.7	77.6	434.3	159.1	98.8
	令和元……	28	98.3	148.8	259.6	258.7	262.4	107.3	86.0	396.8	169.3	102.8
	2………	29	93.5	152.5	305.7	356.4	167.7	124.2	79.7	422.8	166.3	118.4
	3………	30	83.9	153.3	267.4	321.6	144.5	96.4	80.1	429.7	159.7	115.1
自 己 資 本 比 率 (%)	平成24年度…	31	49.3	34.7	15.0	17.4	8.0	59.1	32.9	13.3	44.9	54.5
	25………	32	46.3	34.7	11.9	10.3	16.4	59.2	31.4	13.7	45.5	52.6
	26………	33	47.3	36.4	11.3	8.6	19.2	60.0	34.5	14.7	46.4	55.3
	27………	34	49.0	37.5	24.8	26.7	18.8	59.3	36.6	16.3	46.8	57.1
	28………	35	50.4	37.9	26.9	27.1	26.4	59.1	38.2	18.1	48.8	57.1
	29………	36	47.1	39.1	42.0	43.5	34.4	64.4	38.4	19.3	49.3	55.8
	30………	37	46.6	39.1	43.5	47.2	28.1	63.1	41.6	19.5	48.2	56.0
	令和元……	38	46.7	39.6	19.0	19.1	18.8	63.3	39.8	21.5	45.5	54.1
	2………	39	49.4	37.7	16.5	15.0	22.8	56.9	42.1	20.3	46.9	45.2
	3………	40	52.7	37.3	19.4	16.9	29.2	65.7	42.2	19.3	46.7	44.2
総 資 本 営 業 利 益 率 (%)	平成24年度…	41	3.2	2.8	△1.3	△1.4	△1.0	12.4	2.5	△2.2	4.4	6.4
	25………	42	3.6	3.0	△1.3	△1.3	△1.2	12.7	3.2	0.2	4.7	5.8
	26………	43	3.7	3.3	△0.2	0.4	△1.9	10.4	4.3	1.3	5.2	6.1
	27………	44	4.9	3.5	△0.4	△0.2	△0.8	5.8	4.9	3.0	7.0	7.4
	28………	45	4.4	3.5	△0.4	△1.5	3.0	3.9	5.8	2.0	3.2	6.2
	29………	46	4.5	3.7	1.0	0.6	3.2	5.3	5.4	2.2	3.8	8.4
	30………	47	4.6	3.8	△0.4	△0.2	△1.1	6.3	5.3	1.9	2.6	7.6
	令和元……	48	4.0	3.2	△3.0	△2.3	△4.8	6.0	5.4	1.9	3.0	6.8
	2………	49	4.6	2.3	△2.6	△2.1	△4.8	2.4	5.0	1.5	2.9	6.3
	3………	50	4.6	2.3	△2.0	△2.0	△2.3	5.5	4.2	0.0	1.8	5.3

営 業 比 率 表 (続)

運輸業、 郵便業	陸 運 業	水 運 業	その他の 運輸業	卸売業、 小 売 業	卸 売 業	小 売 業	不 動 産 業、物品 賃 貸 業	不動産業	物 質 品 賃 貸 業	リース業	その他の 物 質 品 賃 貸 業	番 号
74.4	64.2	76.3	101.2	90.6	102.7	63.3	48.4	44.7	54.0	55.7	38.0	1
77.2	66.3	76.5	105.6	86.5	99.7	59.9	51.1	49.1	55.0	55.8	46.2	2
72.5	61.7	80.2	102.0	88.2	102.8	60.1	57.1	55.9	58.7	60.5	42.2	3
83.0	68.7	108.5	103.8	92.1	106.2	66.3	52.4	53.9	50.4	51.8	36.3	4
85.5	70.9	119.1	112.9	94.2	107.3	65.5	62.4	71.3	52.4	54.0	37.7	5
79.2	66.0	85.8	115.5	92.5	104.2	67.3	54.7	54.2	55.5	58.8	28.1	6
82.6	76.0	62.0	107.4	84.8	96.7	62.1	61.8	68.9	52.7	56.9	25.1	7
81.0	72.0	65.1	114.3	83.8	99.9	57.9	60.3	65.8	53.4	57.0	28.6	8
90.7	79.8	64.9	133.4	89.8	103.0	66.2	63.4	73.6	50.9	52.9	32.3	9
92.3	86.5	88.3	106.7	93.4	100.2	79.0	71.2	84.8	53.6	55.0	39.2	10
115.8	89.3	133.1	181.4	134.1	141.2	117.8	120.4	102.7	147.0	151.2	109.2	11
118.0	91.4	133.6	180.5	132.2	139.6	117.1	113.7	96.1	146.8	150.3	110.0	12
114.3	87.8	140.0	183.0	134.2	142.3	118.6	124.9	113.6	141.4	145.7	101.9	13
123.7	92.7	157.4	174.6	140.3	148.3	125.4	130.3	117.9	148.0	150.5	122.3	14
138.0	106.7	173.2	212.5	140.5	148.3	123.3	157.3	156.4	158.4	162.4	122.4	15
132.4	107.3	134.0	206.3	137.7	144.7	122.8	133.7	119.0	158.3	163.7	113.2	16
132.2	117.2	109.9	178.2	131.8	138.7	118.7	153.2	153.2	153.2	158.6	118.2	17
136.7	116.6	126.2	201.0	132.7	141.9	118.1	154.7	150.9	159.4	166.2	111.7	18
148.7	123.7	130.6	229.6	141.6	146.8	132.4	168.3	164.1	173.6	180.1	109.4	19
144.8	127.6	149.9	182.2	144.0	144.9	142.1	170.3	178.4	159.9	163.4	123.1	20
223.4	258.4	206.6	157.5	127.6	109.3	166.2	250.2	261.0	189.7	182.6	237.1	21
216.5	243.3	218.6	155.3	127.9	116.3	147.5	248.7	250.7	229.9	227.1	251.6	22
220.2	243.1	227.3	155.6	120.0	108.8	138.2	218.7	210.8	281.2	281.3	280.5	23
207.3	232.0	229.6	157.3	111.8	100.1	132.0	229.1	221.5	282.7	285.1	263.2	24
217.8	232.8	242.9	174.3	115.5	101.4	144.7	196.9	196.0	204.2	196.2	259.1	25
217.7	237.0	250.8	154.2	114.3	99.3	143.9	204.5	204.2	206.5	197.9	263.3	26
203.0	211.4	339.3	157.4	119.9	106.1	144.1	222.5	222.0	226.4	222.2	249.3	27
193.6	198.1	281.1	163.4	117.7	103.8	137.5	212.8	207.3	255.2	252.4	272.2	28
204.5	210.1	308.4	167.0	116.9	102.4	141.6	202.1	195.6	253.0	245.5	347.2	29
203.9	211.1	201.1	184.1	108.5	97.9	125.5	218.1	218.5	215.6	220.3	188.4	30
32.2	30.2	30.7	37.5	31.5	31.9	30.7	25.0	28.5	14.9	14.4	19.6	31
33.5	32.6	28.3	37.7	30.8	29.6	33.0	27.6	31.2	13.2	12.8	18.3	32
33.1	32.6	28.3	36.2	32.7	31.4	35.0	30.1	35.7	13.4	13.0	16.8	33
33.9	33.5	28.8	36.3	35.8	35.5	36.3	27.7	33.1	12.9	12.6	16.8	34
32.5	32.8	26.2	33.9	36.0	36.2	35.4	31.8	37.6	14.4	14.0	18.0	35
32.2	32.2	25.3	34.7	35.6	35.8	35.2	31.9	36.8	15.1	14.6	18.8	36
34.7	35.6	20.1	37.4	33.8	33.6	34.1	29.0	33.4	14.4	13.9	17.8	37
36.4	37.7	23.6	36.9	35.8	35.0	36.8	29.7	35.2	13.5	13.0	17.5	38
33.9	35.3	22.1	33.9	35.7	36.4	34.5	30.9	37.1	13.2	13.2	13.4	39
33.3	34.5	32.5	30.5	38.1	37.3	39.6	29.3	33.1	16.4	15.4	27.5	40
3.0	3.2	△0.2	3.5	2.8	2.2	4.0	2.4	2.6	2.0	1.9	2.4	41
3.0	3.1	1.7	3.0	2.8	2.3	3.9	2.3	2.3	2.5	2.4	3.2	42
3.1	3.2	1.6	3.2	2.5	2.1	3.3	2.8	3.0	2.3	2.2	2.7	43
3.5	4.2	1.4	3.0	2.6	2.2	3.3	2.7	3.1	1.6	1.5	2.3	44
3.4	4.0	△0.6	3.2	2.8	2.7	3.0	2.7	3.1	1.4	1.2	3.3	45
3.5	3.9	1.4	3.2	3.0	3.0	3.1	2.9	3.2	1.8	1.7	2.4	46
3.5	4.1	0.2	3.0	3.0	2.7	3.4	2.7	2.8	2.2	2.2	2.5	47
3.0	3.5	0.7	2.4	2.6	2.1	3.3	2.0	2.3	1.1	0.9	2.3	48
△1.5	△1.7	△1.1	△1.2	2.4	2.0	2.9	1.9	2.3	0.7	0.7	1.3	49
△0.1	△0.1	2.2	△0.9	2.7	2.7	2.8	2.2	2.6	0.8	0.6	2.2	50

5. 業 種 別 財 務

区分	業 種 年 度	番 号	サービ ス業	宿泊業、 飲食サー ビス業	宿 泊 業	飲食サー ビス業	生活関連 サービス 業、 娯楽業	生活関連 サービス 業	娯 楽 業	学術研究、 専門・ 技術サー ビス業	広 告 業
当 座 比 率 (%)	平成24年度…	1	74.1	51.0	35.4	63.2	60.9	56.5	67.2	73.1	111.1
	25……………	2	81.6	55.9	43.9	63.3	61.1	59.4	63.3	80.0	185.4
	26……………	3	80.7	53.0	36.5	60.7	63.2	56.1	75.3	75.0	176.1
	27……………	4	75.5	55.2	55.0	55.3	56.8	48.3	70.1	68.1	140.0
	28……………	5	79.2	55.3	49.3	58.6	71.4	65.0	80.1	68.7	144.8
	29……………	6	89.4	75.9	72.2	77.9	81.4	83.3	79.5	72.3	134.6
	30……………	7	94.9	67.5	80.6	62.1	77.0	82.3	70.5	83.3	148.9
	令和元……	8	87.7	69.6	67.1	70.6	94.7	85.4	106.1	73.7	149.3
	2……………	9	93.7	73.3	56.1	82.4	125.6	122.8	129.6	70.4	144.6
	3……………	10	91.8	88.9	78.9	92.8	107.3	106.0	109.7	69.2	140.4
流 動 比 率 (%)	平成24年度…	11	109.4	77.4	53.4	96.2	88.1	81.4	97.9	117.8	132.7
	25……………	12	126.7	81.0	67.8	89.3	97.2	91.9	103.8	138.7	207.5
	26……………	13	128.4	73.2	59.6	79.6	107.1	97.6	123.2	135.3	207.8
	27……………	14	126.9	75.6	74.8	75.8	105.2	83.7	138.7	130.3	171.5
	28……………	15	129.1	80.0	63.5	89.0	116.0	103.8	132.3	128.1	172.8
	29……………	16	143.8	101.1	97.9	102.8	113.1	118.8	107.6	140.8	160.8
	30……………	17	152.5	95.9	106.0	91.7	113.5	121.5	103.6	155.4	174.4
	令和元……	18	144.4	103.5	96.7	106.5	163.2	121.9	213.7	136.8	174.0
	2……………	19	150.9	116.9	81.8	135.3	195.1	165.3	236.2	131.5	170.4
	3……………	20	148.1	129.4	107.9	137.7	158.3	151.2	171.5	131.6	176.8
固 定 比 率 (%)	平成24年度…	21	155.8	467.7	781.7	339.0	235.0	308.3	202.0	136.5	101.2
	25……………	22	151.5	311.6	376.6	270.5	329.3	311.1	337.9	127.2	70.4
	26……………	23	148.2	470.6	726.0	378.4	285.8	283.3	287.0	128.0	64.6
	27……………	24	151.1	420.8	391.8	446.2	246.5	255.7	242.9	134.2	67.3
	28……………	25	158.8	494.9	562.8	431.6	253.5	210.5	276.3	142.1	73.9
	29……………	26	144.4	280.5	230.3	351.0	230.4	241.7	225.4	141.9	75.8
	30……………	27	144.4	311.4	328.5	297.6	241.8	219.7	254.2	141.0	76.2
	令和元……	28	145.9	276.7	304.9	257.8	167.5	214.6	146.5	146.4	75.8
	2……………	29	150.7	312.0	398.6	269.7	154.0	190.9	134.6	156.3	72.9
	3……………	30	160.8	314.8	560.1	257.9	242.1	198.2	284.6	158.6	59.0
自 己 資 本 比 率 (%)	平成24年度…	31	44.1	16.2	10.7	20.5	30.2	21.0	37.6	52.2	38.6
	25……………	32	44.8	24.0	21.6	25.9	21.4	18.7	23.0	56.5	58.6
	26……………	33	45.7	15.5	11.2	18.1	24.4	19.7	27.4	56.4	58.1
	27……………	34	45.4	17.6	20.8	15.4	26.5	20.9	29.7	54.8	42.9
	28……………	35	43.1	15.0	15.1	14.9	25.8	24.4	26.6	51.4	46.5
	29……………	36	47.8	24.4	32.8	17.9	29.3	23.5	32.9	52.9	46.3
	30……………	37	48.7	22.5	23.6	21.8	28.2	24.8	30.5	53.9	50.5
	令和元……	38	48.6	24.8	25.3	24.5	35.9	27.6	41.5	52.2	46.9
	2……………	39	44.6	21.0	19.3	22.0	37.0	27.9	44.6	47.1	42.0
	3……………	40	41.9	20.9	13.1	24.2	25.0	25.2	24.8	46.2	43.6
総 資 本 営 業 利 益 率 (%)	平成24年度…	41	2.9	1.0	0.7	1.3	3.6	2.3	4.5	3.3	5.3
	25……………	42	3.1	2.2	1.7	2.5	3.1	2.3	3.5	3.2	2.9
	26……………	43	3.6	2.8	1.6	3.5	3.1	3.6	2.8	3.9	4.1
	27……………	44	3.3	2.5	3.3	1.9	2.3	1.3	2.9	3.5	6.1
	28……………	45	3.3	3.1	3.9	2.4	1.4	1.3	1.4	3.3	5.8
	29……………	46	3.6	4.8	6.4	3.7	3.4	4.2	2.9	3.1	6.5
	30……………	47	4.1	2.8	2.8	2.8	2.3	2.4	2.2	4.2	3.9
	令和元……	48	3.0	1.0	0.1	1.6	1.8	1.3	2.2	2.9	3.0
	2……………	49	1.6	△10.0	△11.8	△8.9	△3.4	△3.6	△3.2	3.2	1.4
	3……………	50	1.5	△11.9	△10.6	△12.4	△1.9	△3.3	△0.5	3.1	4.0

営 業 比 率 表 (続)

純粋持株会社	その他の研究、技術専門サービス業	医療、福祉業	教育、学習支援業	職業紹介者・労働者派遣業	その他のサービス業	番号
31.0	126.1	44.6	84.9	153.6	100.8	1
30.0	146.5	116.7	73.8	122.1	109.6	2
37.8	111.7	111.6	93.9	103.2	115.4	3
34.2	108.9	110.4	123.6	136.4	121.6	4
38.5	92.1	109.9	112.4	149.3	117.6	5
36.7	114.5	125.8	123.6	153.9	135.4	6
46.9	148.4	123.5	120.9	164.9	149.2	7
41.4	140.2	119.6	121.0	139.1	119.4	8
36.9	174.3	127.3	123.0	211.5	160.9	9
36.3	144.8	115.7	117.1	159.1	169.9	10
85.4	166.6	52.5	98.8	189.5	143.2	11
101.0	195.6	140.9	92.0	172.7	152.9	12
111.0	156.2	138.8	133.3	146.3	158.2	13
112.1	150.9	133.0	169.7	193.6	176.4	14
115.6	133.3	143.6	157.2	202.0	165.3	15
130.9	152.0	162.2	172.2	188.4	190.9	16
134.0	200.9	146.2	153.5	190.2	214.6	17
111.5	195.6	149.8	155.4	156.7	172.6	18
103.5	226.6	167.2	167.6	246.6	210.1	19
101.6	206.6	160.4	152.5	209.4	220.2	20
138.7	141.2	740.6	163.5	71.5	118.4	21
136.8	114.9	210.6	204.3	86.2	123.1	22
136.8	112.6	215.6	142.5	86.2	113.0	23
140.3	120.5	214.6	124.9	59.6	112.2	24
151.4	112.4	260.3	120.5	54.2	124.4	25
156.8	106.2	197.4	94.2	65.2	99.0	26
154.8	111.0	214.8	130.3	87.1	90.9	27
163.2	99.9	203.1	142.3	91.4	107.2	28
173.8	81.3	229.6	138.2	61.5	95.3	29
177.0	86.5	224.2	139.1	58.0	102.2	30
60.8	27.9	7.2	24.8	47.0	55.8	31
60.4	37.4	28.0	22.6	47.1	45.3	32
59.9	36.7	28.5	41.7	40.2	47.1	33
58.7	39.1	28.4	48.0	44.0	49.2	34
54.5	38.8	23.0	45.9	44.7	45.4	35
52.4	56.0	28.8	54.8	42.2	53.6	36
52.9	58.0	24.3	48.6	43.0	57.2	37
50.8	58.4	27.7	61.6	52.3	50.3	38
46.7	50.3	24.7	42.4	49.2	52.4	39
46.4	45.7	24.9	41.0	45.8	48.4	40
2.5	5.1	1.6	2.1	5.1	2.4	41
2.8	5.2	2.0	1.2	4.4	3.2	42
3.5	6.0	2.1	3.5	6.4	3.3	43
3.1	4.0	1.7	1.5	9.2	4.3	44
3.1	3.6	2.5	1.3	9.0	4.7	45
3.0	3.1	3.0	△0.7	10.1	5.1	46
4.4	3.5	4.1	3.2	9.2	5.3	47
3.0	2.1	2.4	1.8	5.3	5.1	48
3.4	2.8	2.4	2.4	4.5	2.9	49
3.2	2.5	3.3	2.3	8.1	4.1	50

5. 業 種 別 財 務

区分	業 種 年 度	番 号	全 産 業	製 造 業	食 料 品	織 維	木 材・ 木 製 品	パルプ・ 紙・紙加 工品	印 刷・ 同 関 連 業	化 学	石 油 製 品 ・ 石 炭 製 品
総 資 本 経 常 利 益 率 (%)	平成24年度…	51	3.4	3.8	4.0	2.1	2.7	3.6	2.1	6.1	1.4
	25…	52	4.0	5.3	4.4	2.5	3.2	3.2	2.3	6.9	2.5
	26…	53	4.2	5.5	4.0	2.4	2.3	2.4	1.8	6.3	△1.6
	27…	54	4.3	5.3	4.9	2.8	2.9	3.0	2.7	6.8	△0.4
	28…	55	4.6	5.4	5.4	2.6	4.0	3.8	2.9	7.0	5.4
	29…	56	4.9	6.1	5.0	2.5	3.6	2.8	3.1	7.8	6.0
	30…	57	4.7	5.7	5.0	3.1	2.8	2.9	2.7	6.7	3.7
	令和元…	58	4.0	4.7	4.7	2.5	4.2	3.6	2.2	6.2	△0.6
	2…	59	3.4	4.4	3.8	1.3	3.9	3.6	1.9	5.4	4.7
	3…	60	4.3	6.3	4.9	2.9	4.5	4.6	2.6	7.5	9.7
自 己 資 本 経 常 利 益 率 (%)	平成24年度…	61	9.2	8.7	10.1	5.5	7.3	10.3	6.1	11.3	6.2
	25…	62	10.7	11.8	10.5	6.1	10.4	9.2	6.0	12.7	11.1
	26…	63	10.8	12.3	9.5	6.1	7.4	6.7	4.0	11.7	△6.8
	27…	64	10.9	11.5	11.5	6.3	7.4	8.2	6.4	12.5	△1.9
	28…	65	11.1	11.4	11.9	5.6	12.2	9.3	8.1	12.8	22.6
	29…	66	11.8	12.8	10.6	5.2	12.8	6.6	8.1	14.1	24.0
	30…	67	11.4	11.6	10.6	6.7	7.3	7.3	6.3	11.8	12.9
	令和元…	68	9.5	9.6	10.8	5.6	10.8	9.7	4.8	11.1	△2.0
	2…	69	8.3	9.1	9.0	2.5	10.4	9.1	4.1	10.0	16.5
	3…	70	10.5	12.9	11.6	6.7	11.8	11.1	5.2	13.5	30.9
売 上 高 営 業 利 益 率 (%)	平成24年度…	71	2.9	2.9	2.4	1.4	2.2	3.5	1.4	7.1	0.8
	25…	72	3.5	4.1	2.7	1.8	2.3	3.2	1.8	7.5	1.1
	26…	73	3.7	4.2	2.6	1.9	1.6	2.2	1.5	6.7	△1.1
	27…	74	3.9	4.3	3.2	2.5	2.2	2.9	1.8	7.7	△0.6
	28…	75	4.0	4.4	3.8	2.4	3.3	3.7	2.3	8.4	3.2
	29…	76	4.4	5.1	3.5	1.5	2.9	2.4	3.0	8.9	3.3
	30…	77	4.4	4.6	3.5	1.7	2.0	2.4	1.6	8.6	1.7
	令和元…	78	3.7	3.5	2.9	1.6	3.4	3.2	1.1	8.5	△1.3
	2…	79	3.1	3.1	2.3	△1.2	2.1	3.3	0.4	8.1	2.9
	3…	80	3.7	5.2	2.9	0.2	3.5	3.5	0.6	9.6	5.8
売 上 高 経 常 利 益 率 (%)	平成24年度…	81	3.5	4.1	3.0	2.5	2.6	4.1	2.1	8.4	0.7
	25…	82	4.2	5.5	3.6	3.1	2.9	3.5	2.4	8.9	1.2
	26…	83	4.5	5.9	3.3	3.2	1.9	2.8	1.9	8.3	△0.7
	27…	84	4.8	5.9	4.1	3.9	2.6	3.5	2.7	9.3	△0.2
	28…	85	5.2	6.1	4.5	3.5	3.6	4.2	2.9	10.1	3.4
	29…	86	5.4	7.0	4.4	3.2	3.2	3.2	3.5	11.6	3.6
	30…	87	5.5	6.6	4.3	4.0	2.8	3.2	3.0	10.6	2.0
	令和元…	88	4.8	5.7	4.0	3.9	3.8	3.9	2.3	10.9	△0.3
	2…	89	4.6	6.0	3.6	2.0	3.7	4.4	2.3	10.4	3.6
	3…	90	5.8	8.3	4.6	4.4	4.9	5.6	3.6	12.8	6.3
総 資 本 回 転 率 (回)	平成24年度…	91	0.96	0.94	1.32	0.83	1.02	0.90	0.98	0.73	2.01
	25…	92	0.94	0.96	1.23	0.81	1.13	0.91	0.98	0.77	2.16
	26…	93	0.94	0.94	1.21	0.76	1.23	0.87	0.96	0.76	2.30
	27…	94	0.90	0.90	1.21	0.72	1.11	0.87	1.02	0.73	1.77
	28…	95	0.89	0.89	1.20	0.76	1.12	0.90	1.00	0.70	1.58
	29…	96	0.90	0.88	1.14	0.78	1.11	0.88	0.88	0.67	1.66
	30…	97	0.87	0.87	1.16	0.77	1.00	0.91	0.89	0.63	1.81
	令和元…	98	0.83	0.83	1.17	0.66	1.11	0.94	0.92	0.57	1.76
	2…	99	0.74	0.74	1.06	0.64	1.05	0.83	0.81	0.52	1.32
	3…	100	0.73	0.77	1.06	0.65	0.93	0.81	0.71	0.58	1.54

営 業 比 率 表 (続)

窯業・ 土石製品	鉄	鋼	非鉄金属	金属製品	はん用 機械器具	生産用 機械器具	業務用 機械器具	電気機械 器具	情報通信 機械器具	輸送用 機械器具	自動車・ 同附属品	その他の 輸送用 機械器具	番 号
2.5	0.7	3.0	3.7	4.5	2.9	5.6	2.7	1.7	5.9	6.0	5.0	51	
4.1	3.5	3.3	4.1	5.0	5.2	7.5	4.0	3.9	8.8	9.3	5.4	52	
4.4	4.5	3.7	5.2	5.4	5.7	6.8	5.4	6.0	8.7	9.2	4.2	53	
4.1	2.6	3.5	4.8	5.8	5.1	6.9	4.4	4.0	7.9	8.4	3.8	54	
4.2	2.1	3.8	4.6	6.1	5.4	5.9	5.3	4.4	7.2	8.0	2.5	55	
4.8	3.7	4.7	5.3	6.8	6.7	8.6	6.8	5.1	7.6	8.6	1.8	56	
5.1	3.3	4.1	4.5	6.6	7.9	5.4	6.2	4.5	7.5	8.1	2.1	57	
4.7	1.2	3.8	3.9	4.9	6.3	5.4	5.4	3.4	5.1	5.5	1.4	58	
3.4	0.4	3.4	3.3	4.8	5.4	5.2	5.2	4.1	4.6	5.0	1.8	59	
5.4	5.9	5.4	4.8	6.5	7.2	7.7	7.1	7.7	5.8	6.1	2.3	60	
6.1	1.9	8.6	8.5	9.7	6.0	10.9	6.9	4.3	12.4	12.3	14.3	61	
9.2	9.6	8.7	8.8	11.2	11.6	14.2	10.1	9.9	17.7	18.1	13.9	62	
9.6	11.4	9.5	11.3	12.8	12.7	13.2	13.2	18.4	16.7	17.2	11.0	63	
8.9	6.4	8.6	10.7	12.2	11.5	13.2	10.5	11.2	15.0	15.4	10.3	64	
8.9	5.0	9.7	10.5	12.5	11.1	11.5	12.1	9.7	13.8	14.6	7.1	65	
10.3	9.0	11.7	12.4	14.3	14.2	16.8	14.4	10.4	14.5	15.6	5.0	66	
10.3	7.4	10.4	9.3	12.6	16.4	10.6	13.3	8.4	14.1	14.8	5.6	67	
9.4	2.9	9.1	7.5	9.3	12.4	10.4	11.7	6.7	9.7	10.1	4.0	68	
6.6	1.0	8.3	6.4	9.3	10.6	9.9	11.5	8.1	9.0	9.2	5.9	69	
10.4	14.6	13.9	9.2	12.1	14.8	14.6	15.4	15.3	11.2	11.4	7.9	70	
3.0	△0.1	2.2	3.0	4.6	3.4	4.7	1.8	0.2	3.4	3.2	4.8	71	
4.4	3.2	2.7	3.5	5.1	4.8	6.2	3.4	2.3	5.8	5.8	5.9	72	
4.4	4.1	3.1	4.2	5.2	5.6	5.8	4.6	4.0	5.5	5.6	3.9	73	
4.4	2.3	2.6	4.2	6.1	5.6	5.5	3.7	2.7	5.0	5.2	3.8	74	
4.7	1.7	3.6	3.9	6.1	5.2	4.9	3.8	3.4	4.0	4.2	1.7	75	
5.0	3.2	3.8	4.4	6.7	6.5	6.1	5.8	5.0	4.9	5.3	1.5	76	
4.9	2.5	2.7	3.7	6.7	7.2	6.5	4.9	4.5	3.9	4.1	1.7	77	
4.2	0.3	2.4	3.2	5.5	5.7	4.7	4.3	1.8	2.0	2.1	1.1	78	
3.2	△0.9	2.8	2.7	4.7	3.7	3.5	3.2	3.1	1.0	1.1	0.5	79	
5.0	4.8	4.5	4.1	6.9	6.0	6.4	6.5	7.6	2.8	2.9	1.5	80	
3.6	0.8	4.0	3.6	5.8	4.2	6.2	3.2	1.9	5.4	5.3	5.7	81	
5.4	4.1	4.2	4.2	6.5	6.5	8.7	4.6	4.1	8.4	8.5	6.6	82	
5.9	5.1	4.5	5.0	6.6	7.1	8.3	6.3	6.4	8.8	9.2	4.9	83	
5.5	3.2	4.3	4.8	7.3	6.7	8.2	5.5	4.5	8.0	8.4	4.6	84	
5.8	2.7	5.1	4.7	7.7	6.4	7.5	6.3	5.1	7.5	7.8	3.9	85	
6.6	4.4	5.5	5.4	8.3	7.9	11.5	8.3	6.2	7.9	8.5	2.7	86	
7.2	3.8	5.0	5.0	8.0	9.8	7.4	7.8	5.8	7.5	8.0	2.5	87	
6.8	1.6	5.1	4.6	6.3	8.4	7.7	7.2	4.8	5.2	5.5	1.6	88	
5.1	0.6	4.6	4.4	6.8	7.8	8.3	7.5	6.0	5.6	5.9	2.3	89	
8.0	6.7	6.8	6.3	9.2	9.4	11.8	10.5	10.2	7.2	7.6	3.1	90	
0.71	0.82	0.76	1.03	0.77	0.69	0.90	0.84	0.89	1.10	1.13	0.88	91	
0.75	0.86	0.79	0.99	0.77	0.80	0.86	0.87	0.95	1.06	1.09	0.82	92	
0.75	0.88	0.82	1.03	0.82	0.80	0.82	0.85	0.95	0.99	1.00	0.86	93	
0.73	0.82	0.81	1.01	0.79	0.76	0.85	0.80	0.90	0.99	1.01	0.84	94	
0.72	0.78	0.76	0.97	0.79	0.85	0.79	0.83	0.87	0.97	1.02	0.65	95	
0.72	0.83	0.84	0.98	0.83	0.86	0.74	0.82	0.82	0.96	1.01	0.68	96	
0.71	0.85	0.82	0.90	0.82	0.81	0.74	0.79	0.78	1.00	1.01	0.85	97	
0.68	0.79	0.75	0.84	0.76	0.75	0.71	0.75	0.72	0.99	1.01	0.86	98	
0.65	0.69	0.73	0.75	0.71	0.69	0.63	0.69	0.68	0.83	0.84	0.78	99	
0.67	0.89	0.80	0.75	0.71	0.77	0.65	0.68	0.75	0.80	0.81	0.75	100	

5. 業 種 別 財 務

区分	業 種 年 度	番 号	業 種 別 財 務									
			その他の 製 造 業	非製造業	農 水 産 業	林 業	農 業、 漁 業	鉱業、採 石業、砂 利採取業	建 設 業	電 気 業	ガ ス・ 熱供給・ 水 道 業	情 通 信 業
総 資 本 経 常 利 益 率 (%)	平成24年度…	51	4.1	3.2	3.1	3.6	1.6	13.4	3.1	△2.7	4.9	6.8
	25……………	52	4.6	3.5	1.2	1.3	0.9	13.5	3.7	△0.4	5.0	6.3
	26……………	53	5.0	3.7	2.7	2.9	2.0	11.0	4.8	0.6	5.7	6.4
	27……………	54	5.8	3.9	3.8	3.7	4.2	5.5	5.3	2.6	7.3	7.6
	28……………	55	5.3	4.3	4.1	3.2	6.8	5.1	6.3	1.7	3.7	6.6
	29……………	56	5.8	4.4	4.9	4.9	5.1	5.6	6.0	1.9	4.5	9.3
	30……………	57	5.6	4.4	3.2	3.6	1.9	7.2	6.0	1.9	3.4	8.4
	令和元……………	58	5.2	3.7	3.0	4.1	0.0	6.6	6.2	2.0	3.5	7.5
	2……………	59	6.3	3.1	3.4	4.0	0.9	1.9	6.1	1.6	3.3	6.9
	3……………	60	7.1	3.5	3.4	3.4	3.5	6.4	5.5	0.4	2.7	6.3
自 己 資 本 経 常 利 益 率 (%)	平成24年度…	61	8.5	9.4	20.8	21.0	19.5	22.5	9.5	△19.6	11.0	12.6
	25……………	62	10.0	10.1	9.7	12.2	5.3	22.9	11.9	△3.2	10.9	11.8
	26……………	63	10.7	10.2	25.5	35.0	12.0	17.8	14.3	4.1	12.4	11.7
	27……………	64	12.0	10.6	15.9	14.3	22.4	9.5	14.8	16.9	16.0	13.4
	28……………	65	10.5	10.9	15.5	12.0	27.3	8.9	16.8	10.1	7.7	9.8
	29……………	66	12.4	11.4	11.9	11.4	15.0	8.8	16.0	10.4	9.1	16.5
	30……………	67	12.1	11.3	7.6	7.7	6.6	11.4	14.7	9.7	6.8	15.1
	令和元……………	68	11.2	9.4	16.1	21.9	△0.1	10.4	15.7	9.8	7.6	13.8
	2……………	69	12.6	8.0	21.3	28.2	4.0	3.2	14.6	7.7	7.1	14.9
	3……………	70	13.5	9.4	18.1	20.9	11.9	9.8	13.2	2.2	5.7	14.1
売 上 高 営 業 利 益 率 (%)	平成24年度…	71	3.5	2.9	△1.2	△1.3	△0.9	30.9	2.0	△5.3	4.7	8.0
	25……………	72	3.6	3.2	△1.5	△1.5	△1.3	33.0	2.4	0.3	4.8	7.0
	26……………	73	4.0	3.5	△0.2	0.4	△2.0	30.6	3.2	2.8	5.2	7.7
	27……………	74	5.4	3.8	△0.4	△0.2	△0.8	19.2	3.9	6.9	8.5	8.7
	28……………	75	4.9	3.9	△0.5	△1.9	2.8	14.6	4.6	4.2	4.6	9.5
	29……………	76	5.0	4.1	1.2	0.7	2.7	19.9	4.2	4.5	4.9	9.6
	30……………	77	4.9	4.3	△0.5	△0.3	△1.0	22.9	4.4	3.7	3.3	8.9
	令和元……………	78	4.4	3.8	△2.9	△2.3	△5.0	22.0	4.3	3.7	4.0	8.5
	2……………	79	5.7	3.0	△3.1	△2.6	△5.0	12.4	4.3	3.4	4.0	8.6
	3……………	80	5.8	3.2	△2.4	△2.4	△2.4	20.9	3.9	△0.1	2.3	8.6
売 上 高 経 常 利 益 率 (%)	平成24年度…	81	4.5	3.3	3.0	3.5	1.5	33.5	2.4	△6.7	5.2	8.5
	25……………	82	4.7	3.7	1.3	1.5	0.9	35.3	2.8	△1.0	5.1	7.5
	26……………	83	5.4	3.9	3.1	3.4	2.2	32.3	3.7	1.2	5.7	8.0
	27……………	84	6.5	4.3	4.2	4.4	3.8	18.5	4.2	6.0	8.8	9.0
	28……………	85	5.9	4.8	4.6	3.8	6.3	19.4	5.0	3.7	5.3	10.0
	29……………	86	6.5	4.9	5.8	6.3	4.3	21.2	4.7	4.0	5.7	10.6
	30……………	87	6.0	5.0	3.9	4.6	1.7	26.2	5.0	3.7	4.2	9.9
	令和元……………	88	5.7	4.5	3.0	3.9	0.0	24.2	4.8	4.0	4.7	9.3
	2……………	89	7.7	4.1	4.0	4.9	1.0	9.7	5.2	3.6	4.7	9.4
	3……………	90	9.0	4.8	4.0	4.1	3.7	24.5	5.1	1.1	3.5	10.2
総 資 本 回 転 率 (回)	平成24年度…	91	0.93	0.97	1.04	1.03	1.09	0.40	1.28	0.41	0.94	0.80
	25……………	92	0.98	0.93	0.87	0.86	0.91	0.38	1.33	0.45	0.98	0.83
	26……………	93	0.93	0.94	0.86	0.84	0.93	0.34	1.32	0.46	1.00	0.80
	27……………	94	0.90	0.91	0.90	0.84	1.11	0.30	1.27	0.43	0.83	0.84
	28……………	95	0.89	0.89	0.89	0.83	1.08	0.27	1.27	0.47	0.70	0.66
	29……………	96	0.90	0.91	0.85	0.79	1.19	0.27	1.28	0.48	0.78	0.88
	30……………	97	0.93	0.87	0.83	0.78	1.07	0.28	1.22	0.51	0.79	0.85
	令和元……………	98	0.91	0.83	1.02	1.04	0.96	0.27	1.27	0.51	0.75	0.80
	2……………	99	0.81	0.74	0.84	0.81	0.96	0.20	1.17	0.45	0.71	0.73
	3……………	100	0.79	0.72	0.85	0.83	0.93	0.26	1.09	0.40	0.77	0.62

営 業 比 率 表 (続)

運輸業、 郵便業	陸 運 業	水 運 業	その他の 運輸業	卸売業、 小 売 業	卸 売 業	小 売 業	不 動 産 業、物 品 賃 貸 業	不動産業	物 質 品 賃 貸 業	リース業	その他の 物 質 品 賃 貸 業	番 号
3.0	3.0	1.1	3.6	3.6	3.1	4.6	2.4	2.5	2.0	1.9	3.4	51
3.2	3.2	3.2	3.1	4.1	3.7	4.8	2.2	2.3	2.1	2.0	3.3	52
3.4	3.3	3.5	3.4	3.4	3.4	3.6	2.7	3.0	1.9	1.8	2.7	53
3.8	4.1	3.9	3.3	3.5	3.2	4.1	2.5	2.9	1.4	1.3	2.4	54
3.7	4.2	2.0	3.4	3.6	3.7	3.5	3.0	3.4	1.9	1.7	3.4	55
3.8	4.0	3.5	3.5	4.3	4.4	4.0	3.0	3.4	1.7	1.6	2.5	56
3.8	4.2	1.4	3.3	4.2	4.3	4.1	2.6	2.8	1.7	1.6	2.7	57
3.4	3.7	2.9	2.8	3.8	3.7	3.9	2.2	2.5	1.1	0.9	2.5	58
△0.8	△1.1	1.7	△0.8	3.5	3.3	3.8	2.3	2.8	0.8	0.8	1.6	59
1.1	0.3	11.7	△0.4	4.4	4.7	4.0	2.5	3.0	0.7	0.6	2.5	60
9.5	10.0	3.4	10.1	11.6	9.9	15.3	9.5	8.7	13.9	13.3	18.0	61
9.6	10.0	11.5	8.3	13.3	12.5	14.7	8.3	7.5	15.7	15.5	17.4	62
10.3	10.3	12.8	9.4	10.5	10.8	10.1	9.2	8.5	14.8	14.8	15.5	63
11.4	12.5	13.1	9.1	10.0	9.1	11.5	9.1	8.8	11.2	10.9	13.6	64
11.5	12.9	6.9	9.6	10.1	10.2	9.8	9.6	9.1	13.4	12.6	19.4	65
12.1	12.5	13.5	10.3	12.1	12.4	11.4	9.5	9.3	11.5	11.3	13.4	66
11.0	12.1	7.0	9.0	12.5	12.8	12.0	8.9	8.6	11.8	11.3	14.8	67
9.4	9.8	12.5	7.6	10.6	10.6	10.7	7.2	7.1	8.2	7.1	14.7	68
△2.3	△3.0	8.0	△2.2	9.9	9.2	11.1	7.4	7.6	6.0	5.6	11.8	69
3.3	1.0	41.4	△1.3	11.6	12.5	10.2	8.5	9.0	4.6	3.8	9.3	70
3.9	4.4	△0.3	4.1	1.6	1.2	2.2	8.8	9.9	6.1	7.0	3.0	71
4.1	4.9	1.7	3.6	1.5	1.2	2.2	10.1	11.0	8.0	8.9	4.3	72
4.2	4.8	1.7	3.7	1.4	1.1	2.1	11.0	12.6	7.4	8.1	4.1	73
5.0	6.1	1.7	4.2	1.6	1.3	2.1	9.9	11.6	5.5	5.9	3.7	74
4.8	6.1	△0.8	4.2	1.6	1.5	1.7	9.7	11.5	4.8	4.8	4.7	75
5.1	6.5	1.4	3.8	1.7	1.7	1.7	11.3	13.2	6.1	6.8	3.7	76
4.9	6.3	0.2	3.6	1.7	1.5	2.1	10.1	11.1	7.5	8.4	4.3	77
4.4	5.3	0.9	3.5	1.5	1.2	2.2	8.0	9.4	4.1	4.2	3.7	78
△2.8	△3.2	△1.8	△2.1	1.5	1.3	1.9	8.3	10.2	3.0	3.1	2.2	79
△0.2	△0.2	3.0	△1.4	1.8	1.8	2.0	8.8	11.1	2.7	2.4	3.9	80
3.9	4.1	1.2	4.2	2.0	1.8	2.5	8.5	9.5	6.2	6.8	4.5	81
4.4	5.0	3.2	3.7	2.2	1.9	2.7	9.8	10.9	6.8	7.3	4.4	82
4.6	5.0	3.7	3.9	2.0	1.8	2.3	10.7	12.6	6.3	6.8	4.1	83
5.5	6.1	4.8	4.6	2.1	1.8	2.7	9.2	10.9	4.9	5.2	3.7	84
5.4	6.3	2.5	4.5	2.1	2.1	2.0	10.8	12.4	6.3	6.7	4.9	85
5.6	6.6	3.5	4.2	2.4	2.5	2.2	11.9	14.0	5.9	6.4	3.9	86
5.4	6.6	1.8	4.1	2.4	2.4	2.5	9.7	11.1	5.8	6.2	4.6	87
5.0	5.6	3.6	4.1	2.2	2.1	2.5	8.5	10.2	4.1	4.1	4.0	88
△1.5	△2.1	2.8	△1.4	2.3	2.2	2.5	9.8	12.1	3.5	3.6	2.7	89
1.9	0.6	15.9	△0.6	3.0	3.1	2.8	9.9	12.5	2.6	2.2	4.6	90
0.77	0.72	0.92	0.85	1.80	1.76	1.86	0.28	0.26	0.33	0.28	0.77	91
0.72	0.64	0.99	0.83	1.87	1.92	1.79	0.23	0.21	0.31	0.27	0.75	92
0.74	0.67	0.95	0.87	1.73	1.82	1.57	0.25	0.24	0.31	0.27	0.67	93
0.70	0.68	0.81	0.71	1.67	1.74	1.56	0.27	0.26	0.28	0.25	0.64	94
0.70	0.67	0.80	0.75	1.73	1.72	1.73	0.28	0.27	0.30	0.26	0.70	95
0.69	0.61	1.00	0.84	1.77	1.76	1.78	0.25	0.24	0.29	0.25	0.65	96
0.70	0.64	0.81	0.82	1.75	1.81	1.66	0.26	0.25	0.29	0.25	0.58	97
0.67	0.65	0.79	0.69	1.68	1.77	1.53	0.25	0.25	0.27	0.22	0.63	98
0.54	0.52	0.63	0.57	1.54	1.55	1.52	0.23	0.23	0.24	0.21	0.58	99
0.59	0.55	0.74	0.63	1.48	1.51	1.43	0.25	0.24	0.29	0.26	0.55	100

5. 業 種 別 財 務

区分	業 種 年 度	番 号	サービス 業	宿泊業、 飲食サー ビス業	宿 泊 業	飲食サー ビス業	生活関連 サービス 業、娯楽 業	生活関連 サービス 業	娯 楽 業	学術研究、 専門・ 技術サー ビス業	広 告 業
総資本経常利益率 (%)	平成24年度…	51	3.2	1.3	0.6	1.8	4.1	2.9	5.0	3.6	5.8
	25…	52	3.6	2.2	1.3	2.8	3.5	2.8	3.8	3.7	5.3
	26…	53	3.9	2.5	1.4	3.2	3.3	4.0	2.9	4.1	4.5
	27…	54	4.0	2.6	3.0	2.3	2.7	2.0	3.1	4.3	6.7
	28…	55	4.9	3.7	4.1	3.4	2.9	3.6	2.5	5.5	7.9
	29…	56	4.2	5.3	7.0	4.0	3.8	4.7	3.3	3.8	7.2
	30…	57	4.7	3.0	2.8	3.2	3.0	3.4	2.8	4.7	5.2
	令和元…	58	3.3	2.2	0.2	3.5	3.1	3.2	3.1	2.9	4.0
	2…	59	2.5	△6.7	△9.6	△5.1	△1.2	△0.4	△1.8	3.5	3.2
	3…	60	3.0	△1.0	△7.0	1.7	0.7	0.4	0.9	3.2	7.1
自己資本経常利益率 (%)	平成24年度…	61	7.4	8.0	5.9	8.9	14.0	14.1	14.0	6.9	15.0
	25…	62	8.0	9.4	6.6	11.1	16.8	15.3	17.5	6.5	9.1
	26…	63	8.4	16.6	12.4	18.2	14.1	21.0	10.9	7.1	7.8
	27…	64	8.9	15.1	15.5	14.9	10.3	9.5	10.6	7.8	15.7
	28…	65	11.2	25.9	30.2	22.5	11.4	14.9	9.4	10.4	17.3
	29…	66	9.0	22.7	22.6	22.7	13.9	20.6	10.8	7.3	15.6
	30…	67	9.6	13.2	12.0	14.2	10.7	14.1	8.9	8.7	10.2
	令和元…	68	6.7	8.9	0.7	14.8	9.0	12.2	7.6	5.5	8.4
	2…	69	5.5	△25.9	△37.8	△19.3	△3.1	△1.5	△3.9	7.3	7.3
	3…	70	7.2	△4.9	△45.0	7.6	2.7	1.7	3.6	6.9	16.2
売上高営業利益率 (%)	平成24年度…	71	4.4	1.0	1.3	0.9	3.4	2.7	3.7	8.6	3.4
	25…	72	5.0	2.0	2.5	1.8	3.4	2.2	4.2	10.2	2.8
	26…	73	5.7	2.4	2.0	2.5	3.5	3.5	3.5	12.1	3.6
	27…	74	5.8	2.3	5.1	1.4	2.6	1.3	3.5	12.6	4.9
	28…	75	5.9	3.0	7.1	1.6	1.5	1.2	1.7	12.8	4.6
	29…	76	6.7	3.6	7.2	2.1	3.6	3.9	3.4	13.5	4.0
	30…	77	8.3	2.5	3.7	2.0	2.5	2.1	3.0	18.8	2.6
	令和元…	78	6.3	0.8	0.1	1.0	2.1	1.2	3.0	13.6	1.8
	2…	79	4.0	△12.6	△26.5	△9.0	△5.0	△4.2	△6.1	15.6	0.8
	3…	80	3.7	△18.1	△25.1	△16.3	△2.7	△4.0	△0.9	15.2	2.4
売上高経常利益率 (%)	平成24年度…	81	4.9	1.2	1.1	1.3	3.8	3.3	4.1	9.3	3.7
	25…	82	5.8	2.0	1.9	2.1	3.8	2.7	4.6	11.7	5.2
	26…	83	6.2	2.2	1.8	2.3	3.7	4.0	3.5	12.8	3.9
	27…	84	7.0	2.4	4.6	1.7	3.1	2.1	3.8	15.8	5.4
	28…	85	8.7	3.6	7.4	2.3	3.1	3.3	2.9	21.1	6.3
	29…	86	7.9	3.9	7.9	2.3	4.1	4.4	3.8	16.5	4.4
	30…	87	9.5	2.6	3.7	2.2	3.4	3.1	3.7	21.2	3.5
	令和元…	88	7.1	1.7	0.2	2.2	3.6	2.9	4.2	13.9	2.4
	2…	89	6.1	△8.5	△21.5	△5.2	△1.8	△0.5	△3.5	17.1	1.9
	3…	90	7.4	△1.5	△16.6	2.2	1.0	0.5	1.6	15.9	4.3
総資本回転率 (回)	平成24年度…	91	0.65	1.02	0.54	1.40	1.06	0.86	1.23	0.39	1.58
	25…	92	0.61	1.08	0.69	1.38	0.91	1.05	0.83	0.32	1.03
	26…	93	0.62	1.15	0.79	1.37	0.90	1.02	0.82	0.32	1.14
	27…	94	0.58	1.07	0.65	1.34	0.87	0.97	0.81	0.27	1.24
	28…	95	0.56	1.03	0.55	1.47	0.93	1.08	0.84	0.26	1.26
	29…	96	0.54	1.36	0.88	1.72	0.94	1.06	0.87	0.23	1.63
	30…	97	0.50	1.14	0.76	1.41	0.89	1.11	0.74	0.22	1.48
	令和元…	98	0.47	1.28	0.80	1.59	0.88	1.10	0.74	0.21	1.63
	2…	99	0.41	0.79	0.45	0.99	0.67	0.84	0.52	0.21	1.63
	3…	100	0.41	0.66	0.42	0.76	0.69	0.83	0.57	0.20	1.65

営 業 比 率 表 (続)

純粋持株会社	その他の学術研究、技術専門サービス業	医療、福祉業	教育、学習支援業	職業紹介・労働者派遣業	その他のサービス業	番号
2.8	5.5	3.1	2.4	4.8	2.7	51
3.2	5.1	5.2	1.6	5.1	3.8	52
3.7	6.3	2.7	5.0	7.1	4.0	53
4.2	3.8	3.3	3.5	10.1	4.9	54
5.6	4.2	3.4	1.8	10.1	5.0	55
3.4	4.7	2.6	△0.4	10.9	5.7	56
4.5	5.2	4.4	4.0	9.8	6.3	57
3.1	2.2	2.7	1.9	7.3	5.6	58
3.3	4.8	4.2	4.1	7.0	4.0	59
2.8	4.4	4.4	4.7	10.6	5.1	60
4.6	19.9	40.0	9.9	10.1	4.9	61
5.2	13.6	19.1	6.8	10.8	8.5	62
6.0	16.5	9.4	11.9	18.0	8.7	63
7.1	9.6	11.9	7.2	24.1	9.9	64
10.0	10.3	15.0	3.9	23.1	11.1	65
6.4	9.3	9.2	△0.8	25.4	10.7	66
8.5	9.2	18.8	8.3	23.1	10.9	67
5.8	3.8	10.3	3.1	14.1	11.1	68
6.9	9.5	17.4	9.5	14.0	7.5	69
6.0	9.5	17.8	11.5	22.9	10.6	70
53.4	4.9	2.3	3.4	3.0	3.6	71
59.8	4.8	1.8	1.7	2.3	4.1	72
58.5	4.8	1.7	3.4	3.3	3.9	73
59.2	3.9	1.7	1.7	4.1	5.0	74
54.3	4.3	2.5	1.5	3.7	5.7	75
53.6	5.3	2.5	△0.9	4.2	6.4	76
69.7	7.0	3.2	4.5	4.2	6.5	77
52.6	4.0	2.4	5.9	3.4	5.9	78
63.8	3.9	2.3	3.0	2.4	3.8	79
62.1	3.8	2.9	2.8	4.4	5.1	80
58.4	5.2	4.4	3.9	2.9	4.2	81
67.2	4.7	4.6	2.4	2.7	4.8	82
61.6	5.1	2.2	4.8	3.6	4.8	83
79.7	3.7	3.3	3.9	4.6	5.6	84
98.4	5.1	3.4	2.1	4.2	6.1	85
61.7	8.0	2.2	△0.6	4.5	7.2	86
71.2	10.6	3.4	5.6	4.5	7.7	87
53.0	4.1	2.7	6.2	4.7	6.6	88
62.9	6.5	4.0	5.1	3.7	5.3	89
55.2	6.8	4.0	5.8	5.8	6.3	90
0.05	1.05	0.70	0.62	1.67	0.66	91
0.05	1.08	1.13	0.68	1.88	0.79	92
0.06	1.25	1.23	1.02	1.96	0.84	93
0.05	1.03	1.00	0.89	2.21	0.87	94
0.06	0.83	1.02	0.87	2.40	0.82	95
0.06	0.59	1.20	0.75	2.41	0.79	96
0.06	0.49	1.29	0.71	2.17	0.82	97
0.06	0.53	1.02	0.30	1.56	0.85	98
0.05	0.74	1.06	0.80	1.89	0.76	99
0.05	0.66	1.12	0.81	1.84	0.81	100

5. 業 種 別 財 務

区分	業 種 年 度	番 号	全 産 業	製 造 業	食 料 品	織 維	木 材・ 木 製 品	パルプ・ 紙・紙加 工品	印 刷・ 同 関 連 業	化 学	石油製品 ・石炭製 品
有形固定資産 回転率 (回)	平成24年度…	101	3.35	3.92	4.12	3.10	2.80	2.33	2.52	3.46	8.15
	25……………	102	3.21	4.14	3.94	3.20	3.16	2.39	2.80	3.83	9.40
	26……………	103	3.32	4.19	3.79	3.39	3.81	2.39	2.87	3.94	9.56
	27……………	104	3.27	4.09	3.96	2.89	3.52	2.43	3.15	3.77	5.66
	28……………	105	3.37	4.09	4.10	2.94	3.21	2.58	3.19	3.67	5.18
	29……………	106	3.47	4.05	3.55	3.18	3.23	2.56	3.02	3.72	5.27
	30……………	107	3.34	4.11	3.68	3.07	2.88	2.76	3.32	3.73	5.97
	令和元……	108	3.25	3.90	3.56	2.62	3.48	2.78	3.09	3.56	5.38
	2……………	109	2.97	3.54	3.30	2.74	3.54	2.41	2.68	3.22	3.94
	3……………	110	3.04	3.84	3.57	2.70	2.97	2.54	2.87	3.49	5.05
棚卸資産 回転期間 (月)	平成24年度…	111	0.92	1.27	1.00	1.76	1.61	0.91	0.51	1.77	1.35
	25……………	112	0.89	1.22	0.90	1.94	1.55	1.06	0.58	1.69	1.32
	26……………	113	0.91	1.23	0.97	2.02	1.36	1.16	0.54	1.76	1.10
	27……………	114	0.91	1.26	1.02	1.78	1.31	1.15	0.50	1.85	1.14
	28……………	115	0.89	1.26	1.04	2.04	1.52	1.05	0.48	1.74	1.26
	29……………	116	0.90	1.26	1.02	2.20	1.31	1.11	0.58	1.72	1.37
	30……………	117	0.95	1.30	1.03	1.97	1.28	1.12	0.57	1.86	1.36
	令和元……	118	0.96	1.39	1.06	2.36	1.43	1.08	0.50	2.07	1.29
	2……………	119	1.05	1.49	1.14	2.44	1.58	1.18	0.57	2.21	1.61
	3……………	120	1.06	1.49	1.15	2.41	1.60	1.11	0.60	2.03	1.67
売掛金 回転期間 (月)	平成24年度…	121	1.86	2.34	1.51	2.17	2.13	2.78	2.42	3.10	1.55
	25……………	122	1.83	2.30	1.56	2.54	2.06	2.64	2.58	2.94	1.41
	26……………	123	1.89	2.34	1.60	2.65	2.23	2.50	2.61	2.88	1.30
	27……………	124	1.90	2.36	1.55	2.54	2.22	2.50	2.52	3.01	1.25
	28……………	125	1.84	2.35	1.64	2.26	2.17	2.61	2.48	2.88	1.40
	29……………	126	1.85	2.36	1.62	2.27	2.16	2.55	2.61	2.94	1.41
	30……………	127	1.85	2.35	1.65	2.25	2.07	2.70	2.59	3.03	1.36
	令和元……	128	1.87	2.35	1.67	2.42	2.09	2.64	2.35	3.07	1.25
	2……………	129	1.94	2.47	1.67	2.47	2.19	2.61	2.47	3.14	1.61
	3……………	130	1.94	2.35	1.61	2.56	2.01	2.74	2.69	2.82	1.50
買掛金 回転期間 (月)	平成24年度…	131	1.43	1.68	0.96	1.29	1.57	2.03	1.77	1.77	1.34
	25……………	132	1.39	1.60	0.96	1.52	1.47	1.98	1.76	1.64	1.20
	26……………	133	1.46	1.63	1.06	1.56	1.51	1.93	1.70	1.60	1.14
	27……………	134	1.41	1.64	1.08	1.49	1.67	1.92	1.77	1.72	1.14
	28……………	135	1.35	1.63	1.00	1.34	1.75	1.87	1.84	1.70	1.17
	29……………	136	1.37	1.63	0.97	1.35	1.56	1.92	1.94	1.64	1.27
	30……………	137	1.37	1.62	1.00	1.33	1.39	2.12	1.88	1.65	1.26
	令和元……	138	1.36	1.61	1.06	1.36	1.57	2.18	1.72	1.64	1.04
	2……………	139	1.37	1.66	1.07	1.36	1.53	2.11	1.83	1.64	1.34
	3……………	140	1.35	1.59	1.03	1.53	1.63	2.15	1.98	1.49	1.38
信用供 与率 (%)	平成24年度…	141	133.2	144.0	157.6	182.1	143.1	140.2	141.3	170.5	121.0
	25……………	142	133.3	145.1	164.7	171.5	157.3	138.6	147.4	180.4	115.3
	26……………	143	132.8	146.5	148.1	172.9	160.6	132.2	156.3	187.1	117.9
	27……………	144	137.2	146.9	147.3	172.9	144.4	133.2	144.7	177.2	116.0
	28……………	145	137.4	145.8	163.8	196.6	132.9	141.3	141.3	168.4	116.7
	29……………	146	135.6	145.8	166.0	172.5	145.9	132.0	139.1	179.7	110.8
	30……………	147	137.9	147.4	163.5	175.5	154.9	129.7	140.9	187.9	106.9
	令和元……	148	140.8	149.0	155.7	189.7	139.5	126.7	135.9	188.8	125.7
	2……………	149	143.5	149.8	156.6	178.1	149.6	125.1	139.7	187.0	115.9
	3……………	150	144.5	148.0	155.1	183.2	122.0	125.1	135.2	188.4	103.8

営 業 比 率 表 (続)

窯業・ 土石製品	鉄	鋼	非鉄金属	金属製品	はん用 機械器具	生産用 機械器具	業務用 機械器具	電気機械 器具	情報通信 機械器具	輸送用 機械器具	自動車・ 同附属品	その他の 輸送用 機械器具	番 号
2.19	2.46	3.63	3.30	3.25	3.43	4.70	5.38	4.69	5.35	5.57	3.99	101	
2.55	2.63	3.99	3.09	3.57	3.72	4.89	5.66	5.86	5.52	5.76	3.84	102	
2.53	2.82	4.25	3.40	3.59	3.88	4.75	5.94	5.53	5.52	5.78	3.82	103	
2.54	2.61	4.21	3.38	3.80	3.68	4.43	5.66	5.78	5.60	5.88	3.79	104	
2.50	2.43	3.89	3.14	3.97	4.10	4.27	5.76	5.33	5.50	5.87	3.47	105	
2.53	2.62	4.60	3.18	4.11	4.01	4.45	5.47	5.26	5.47	5.84	3.48	106	
2.55	2.66	4.61	3.26	4.43	4.42	4.37	5.30	5.10	5.45	5.73	3.67	107	
2.44	2.49	4.14	2.99	3.83	4.26	4.08	4.95	4.50	5.46	5.67	3.82	108	
2.47	2.23	4.15	2.72	3.28	3.55	3.71	4.84	4.16	4.76	4.88	3.81	109	
2.45	2.98	5.03	2.70	3.37	4.15	4.11	5.27	5.45	4.69	4.83	3.57	110	
1.48	2.18	1.85	1.15	1.68	2.19	1.38	1.15	1.14	0.68	0.51	2.20	111	
1.45	2.03	1.81	1.11	1.66	1.99	1.51	1.10	1.03	0.66	0.50	2.26	112	
1.35	2.03	1.83	1.01	1.64	1.82	1.57	1.17	0.91	0.70	0.56	2.16	113	
1.44	2.18	1.76	0.98	1.54	2.00	1.50	1.21	1.10	0.73	0.55	2.55	114	
1.46	2.18	1.90	1.15	1.48	1.67	1.64	1.10	1.20	0.77	0.51	3.21	115	
1.41	2.11	1.84	1.12	1.40	1.58	1.74	1.15	1.23	0.78	0.52	3.11	116	
1.36	2.18	1.87	1.13	1.59	1.77	1.82	1.30	1.25	0.73	0.53	2.81	117	
1.44	2.41	2.14	1.20	1.74	1.93	1.86	1.42	1.28	0.76	0.57	2.72	118	
1.66	2.63	2.28	1.37	1.84	1.91	2.07	1.42	1.38	0.86	0.67	2.65	119	
1.72	2.22	2.73	1.20	1.66	1.90	2.17	1.41	1.29	0.93	0.76	2.72	120	
2.81	2.01	2.27	2.62	3.36	3.73	2.74	2.66	2.43	1.77	1.68	2.61	121	
2.68	1.75	2.24	2.63	3.52	3.24	2.82	2.57	2.37	1.70	1.60	2.65	122	
2.66	1.75	2.22	2.78	3.35	3.18	3.24	2.66	2.35	1.81	1.73	2.64	123	
2.60	1.90	2.26	2.71	3.38	3.27	2.75	2.85	2.41	1.80	1.72	2.65	124	
2.61	1.94	2.32	2.52	3.63	3.09	2.67	2.74	2.47	1.85	1.71	3.10	125	
2.75	1.87	2.22	2.49	3.62	3.01	2.74	2.68	2.47	1.82	1.69	3.00	126	
2.73	1.93	2.26	2.66	3.63	2.94	2.77	2.83	2.42	1.73	1.64	2.62	127	
2.84	1.91	2.13	2.51	3.68	3.06	2.74	2.92	2.61	1.70	1.60	2.73	128	
2.80	2.12	2.27	2.64	3.86	3.04	2.86	2.97	2.71	1.90	1.77	3.17	129	
2.75	1.86	2.15	2.51	3.86	2.84	2.61	2.98	2.38	1.86	1.75	2.97	130	
1.86	1.69	1.54	1.66	2.12	2.50	1.65	1.82	1.97	1.74	1.70	2.13	131	
1.63	1.52	1.42	1.57	2.19	2.00	1.66	1.75	1.87	1.62	1.57	2.12	132	
1.65	1.61	1.40	1.73	2.12	2.08	1.92	1.88	1.71	1.66	1.62	2.02	133	
1.83	1.70	1.45	1.67	2.10	2.14	1.71	2.00	1.72	1.66	1.62	1.99	134	
1.77	1.74	1.47	1.61	2.16	1.94	1.85	1.89	1.75	1.68	1.62	2.27	135	
1.69	1.77	1.44	1.62	2.16	2.01	1.81	1.83	1.74	1.64	1.58	2.18	136	
1.71	1.67	1.51	1.70	2.16	2.01	1.84	1.83	1.69	1.59	1.55	2.00	137	
1.66	1.58	1.38	1.59	2.03	1.97	1.84	1.86	1.87	1.57	1.51	2.24	138	
1.67	1.71	1.44	1.59	2.09	1.90	1.84	1.86	1.91	1.75	1.68	2.41	139	
1.69	1.56	1.35	1.50	2.09	1.81	1.79	1.90	1.67	1.67	1.61	2.32	140	
158.3	122.7	151.1	170.8	169.2	153.6	171.8	152.9	128.6	104.9	101.5	128.3	141	
168.5	114.2	157.4	176.1	166.7	163.6	176.3	145.8	128.0	106.0	102.9	131.0	142	
167.0	112.3	158.8	166.3	161.6	156.1	172.8	141.9	138.5	112.4	109.5	134.3	143	
152.8	117.7	160.0	171.1	170.4	155.7	158.0	147.3	144.2	108.5	105.6	132.9	144	
155.7	111.5	160.0	164.5	173.0	157.3	147.6	147.8	143.8	111.1	106.2	145.5	145	
166.7	106.8	155.3	160.4	170.6	149.0	152.4	145.8	147.5	110.8	107.8	130.3	146	
166.5	119.8	148.4	160.3	171.2	152.0	155.2	158.2	140.9	108.6	106.0	128.3	147	
178.2	124.0	157.8	165.2	188.2	158.7	152.1	160.9	143.4	109.0	107.2	121.0	148	
168.0	124.6	156.1	176.9	195.3	166.4	158.0	162.6	140.7	109.2	105.1	138.9	149	
163.8	115.0	161.8	168.3	182.6	158.8	143.3	154.8	141.6	114.2	113.2	121.9	150	

5. 業 種 別 財 務

区分	業 種 年 度	番 号	その他の 製 造 業	非製造業	農 水 産 業	林 業	農 業、 漁 業	鉱業、採 石業、砂 利採取業	建 設 業	電 気 業	ガ ス・ 熱供給・ 水 道 業	情 報 業 通 信 業
有形固定資産回転率 (回)	平成24年度…	101	3.87	3.16	2.43	2.19	3.41	2.68	5.73	0.70	1.91	3.08
	25……………	102	4.05	2.96	2.00	1.72	3.49	3.15	6.23	0.79	2.03	3.29
	26……………	103	3.84	3.07	1.92	1.64	3.51	3.00	6.49	0.82	2.12	3.21
	27……………	104	3.72	3.04	2.33	2.03	3.57	2.17	6.25	0.75	1.75	3.49
	28……………	105	4.07	3.16	2.23	1.92	3.72	1.79	6.38	0.86	1.41	3.55
	29……………	106	4.15	3.30	2.75	2.47	4.29	1.88	6.84	0.91	1.62	3.81
	30……………	107	4.07	3.13	2.30	2.14	3.00	1.89	6.82	0.97	1.73	3.93
	令和元……………	108	3.89	3.06	2.71	2.69	2.78	2.06	6.75	1.01	1.74	3.79
	2……………	109	3.54	2.80	2.02	1.79	3.58	1.80	6.19	0.95	1.66	3.76
	3……………	110	3.57	2.81	1.98	1.76	3.42	1.99	5.84	0.96	1.84	3.60
棚卸資産回転期間 (月)	平成24年度…	111	1.22	0.78	1.97	1.76	2.52	0.54	1.17	0.47	0.35	0.37
	25……………	112	1.10	0.76	1.75	1.08	3.54	0.53	1.08	0.47	0.36	0.40
	26……………	113	1.18	0.78	1.77	1.19	3.30	0.38	1.06	0.44	0.36	0.42
	27……………	114	1.15	0.77	2.15	2.33	1.74	0.61	1.04	0.41	0.38	0.39
	28……………	115	1.20	0.75	2.19	2.50	1.46	0.73	1.04	0.31	0.34	0.33
	29……………	116	1.18	0.77	4.06	4.88	1.43	0.69	1.04	0.30	0.31	0.30
	30……………	117	1.16	0.82	3.10	3.62	1.49	0.71	1.41	0.31	0.38	0.29
	令和元……………	118	1.36	0.81	2.14	2.17	2.03	0.68	1.00	0.30	0.43	0.33
	2……………	119	1.36	0.89	2.56	2.54	2.62	0.89	0.97	0.28	0.36	0.33
	3……………	120	1.32	0.90	2.27	2.42	1.74	0.81	1.08	0.32	0.32	0.34
売掛金回転期間 (月)	平成24年度…	121	2.57	1.67	0.96	1.03	0.75	1.62	2.16	0.83	1.27	2.22
	25……………	122	2.65	1.65	0.91	0.91	0.94	1.66	2.12	0.83	1.17	2.17
	26……………	123	2.69	1.72	0.77	0.81	0.68	1.49	2.10	0.86	1.16	1.99
	27……………	124	2.63	1.73	0.79	0.87	0.61	1.64	2.15	0.92	1.26	2.38
	28……………	125	2.71	1.65	0.73	0.80	0.55	1.78	2.22	0.92	1.28	2.06
	29……………	126	2.94	1.67	0.63	0.64	0.61	1.57	2.11	1.02	1.22	2.01
	30……………	127	2.66	1.66	0.76	0.77	0.73	1.56	2.13	1.07	1.34	2.07
	令和元……………	128	2.60	1.69	0.81	0.81	0.81	1.71	2.26	1.16	1.31	2.14
	2……………	129	2.75	1.75	0.90	0.90	0.92	2.01	2.31	1.23	1.31	2.26
	3……………	130	2.60	1.79	0.86	0.88	0.80	1.86	2.22	1.36	1.36	2.26
買掛金回転期間 (月)	平成24年度…	131	1.73	1.33	1.51	1.43	1.75	0.75	1.83	0.70	0.53	0.96
	25……………	132	1.79	1.31	1.29	1.20	1.54	0.77	1.78	0.64	0.55	1.04
	26……………	133	1.79	1.39	1.13	1.08	1.26	0.80	1.74	0.58	0.55	0.86
	27……………	134	1.57	1.32	1.02	1.04	0.97	1.24	1.71	0.53	0.57	0.82
	28……………	135	1.63	1.25	1.49	1.89	0.53	1.02	1.70	0.54	0.58	0.71
	29……………	136	1.68	1.28	0.80	0.86	0.59	0.84	1.70	0.61	0.58	0.77
	30……………	137	1.68	1.27	0.68	0.70	0.61	0.81	1.69	0.63	0.57	0.76
	令和元……………	138	1.70	1.26	1.19	1.27	0.91	0.75	1.55	0.67	0.57	0.79
	2……………	139	1.69	1.26	1.47	1.57	1.14	0.93	1.51	0.68	0.57	0.80
	3……………	140	1.51	1.25	0.94	0.85	1.25	0.82	1.53	0.94	0.57	0.81
信用供与率 (%)	平成24年度…	141	153.5	128.1	65.0	74.2	45.0	227.0	121.0	121.8	234.0	232.7
	25……………	142	148.2	127.8	80.8	86.1	70.8	220.0	124.0	137.6	208.0	196.4
	26……………	143	154.5	126.5	67.4	74.7	51.7	167.8	121.9	159.8	214.1	233.4
	27……………	144	176.8	132.6	74.4	79.6	60.9	140.3	130.0	186.8	222.3	292.3
	28……………	145	167.8	133.3	49.5	42.8	107.3	182.0	135.8	165.7	214.1	291.2
	29……………	146	166.0	131.0	80.7	74.7	108.3	186.6	124.8	169.9	215.5	261.7
	30……………	147	163.6	133.5	123.7	122.1	129.1	217.0	130.9	173.8	246.1	271.0
	令和元……………	148	157.9	137.0	73.3	67.9	97.5	228.1	151.0	173.8	226.2	274.8
	2……………	149	169.6	140.5	65.8	63.0	79.5	212.3	158.6	177.8	224.9	290.4
	3……………	150	171.7	142.8	92.2	104.9	60.3	254.2	146.7	133.0	245.5	273.0

営 業 比 率 表 (続)

運輸業、 郵便業	陸 運 業	水 運 業	その他の 運輸業	卸売業、 小 売 業	卸 売 業	小 売 業	不 動 産 業、 物 品 賃 貸 業	不動産業	物 質 賃 貸 業	リース業	その他の 物 質 賃 貸 業	番 号
1.47	1.21	3.72	1.95	8.37	11.88	5.32	0.61	0.47	2.03	2.02	2.04	101
1.34	1.06	4.18	1.91	9.00	12.89	5.60	0.48	0.38	1.92	1.92	1.89	102
1.37	1.10	3.19	2.08	8.28	12.49	4.86	0.55	0.44	1.27	1.20	1.75	103
1.38	1.14	2.42	1.82	7.98	11.80	4.85	0.57	0.48	1.19	1.11	1.70	104
1.38	1.14	2.57	1.91	7.89	10.86	5.08	0.68	0.56	1.66	1.64	1.76	105
1.41	1.05	3.79	2.56	7.99	11.15	5.18	0.61	0.50	1.75	1.79	1.62	106
1.43	1.14	2.75	2.27	8.12	12.14	4.95	0.58	0.47	1.65	1.70	1.52	107
1.39	1.18	2.87	1.85	7.83	12.17	4.81	0.57	0.47	1.29	1.24	1.49	108
1.13	0.95	1.95	1.61	7.17	10.51	4.70	0.56	0.47	1.22	1.17	1.44	109
1.24	1.01	2.40	1.88	7.62	11.06	4.93	0.59	0.48	1.44	1.41	1.56	110
0.73	0.19	0.34	1.97	0.73	0.69	0.81	2.79	3.78	0.45	0.51	0.26	111
0.65	0.23	0.32	1.64	0.73	0.65	0.88	2.54	3.41	0.21	0.18	0.30	112
0.63	0.20	0.25	1.81	0.80	0.68	1.04	2.51	3.47	0.29	0.25	0.49	113
0.59	0.14	0.18	1.61	0.78	0.68	0.99	2.45	3.36	0.17	0.16	0.20	114
0.66	0.13	0.18	2.07	0.70	0.61	0.87	2.76	3.70	0.18	0.13	0.33	115
0.67	0.14	0.20	2.03	0.72	0.65	0.84	2.91	3.86	0.20	0.15	0.40	116
0.58	0.13	0.25	1.62	0.75	0.67	0.88	2.74	3.63	0.17	0.15	0.21	117
0.62	0.12	0.57	1.92	0.80	0.71	0.95	2.85	3.83	0.18	0.09	0.43	118
0.81	0.15	0.67	2.50	0.83	0.76	0.96	3.52	4.69	0.23	0.12	0.72	119
0.73	0.15	0.33	2.20	0.85	0.79	0.95	3.43	4.53	0.35	0.20	1.06	120
1.38	1.40	1.16	1.39	1.63	2.11	0.70	2.52	0.52	7.21	8.83	1.84	121
1.47	1.43	1.03	1.72	1.56	1.95	0.77	2.59	0.48	8.24	9.68	2.24	122
1.40	1.36	1.04	1.64	1.74	2.10	1.00	2.79	0.54	7.98	9.11	2.69	123
1.45	1.40	1.03	1.71	1.69	2.01	1.06	2.33	0.55	6.80	7.89	1.95	124
1.43	1.35	1.11	1.76	1.59	1.96	0.83	2.24	0.42	7.20	8.88	1.72	125
1.42	1.32	1.10	1.77	1.63	2.03	0.87	2.22	0.39	7.44	9.20	1.51	126
1.45	1.40	1.24	1.64	1.64	2.04	0.89	2.19	0.37	7.42	9.26	1.55	127
1.46	1.37	1.19	1.82	1.63	2.02	0.95	2.30	0.48	7.28	9.26	1.72	128
1.66	1.53	1.28	2.15	1.62	2.12	0.79	2.25	0.45	7.33	8.55	2.01	129
1.70	1.73	1.14	1.86	1.76	2.22	0.96	2.04	0.38	6.68	7.75	1.61	130
1.05	0.91	1.52	1.21	1.55	1.84	0.98	1.04	0.66	1.93	2.02	1.63	131
0.98	0.84	1.04	1.23	1.52	1.71	1.13	0.96	0.54	2.07	2.21	1.47	132
0.94	0.82	1.02	1.20	1.69	1.87	1.31	1.15	0.77	2.02	1.99	2.19	133
0.99	0.85	1.05	1.22	1.61	1.78	1.27	0.93	0.64	1.65	1.70	1.43	134
0.97	0.78	1.06	1.35	1.49	1.72	1.01	0.76	0.50	1.49	1.53	1.36	135
1.00	0.82	1.04	1.36	1.50	1.77	1.00	0.76	0.48	1.56	1.62	1.35	136
1.03	0.81	1.40	1.37	1.56	1.85	1.00	0.73	0.48	1.44	1.46	1.40	137
1.00	0.78	1.21	1.47	1.53	1.83	1.00	1.07	0.94	1.41	1.41	1.40	138
1.06	0.89	0.98	1.49	1.52	1.84	1.00	0.90	0.73	1.38	1.40	1.29	139
1.16	1.11	0.84	1.37	1.55	1.87	1.00	0.68	0.47	1.24	1.26	1.15	140
129.4	155.5	78.2	110.4	107.8	117.5	72.3	252.0	72.3	398.2	465.6	129.4	141
153.2	172.9	99.8	142.3	105.4	117.7	68.5	263.4	90.0	372.1	401.7	173.7	142
153.9	180.1	102.3	133.3	105.3	115.2	76.0	251.1	67.6	421.0	494.2	128.0	143
148.7	170.7	94.6	136.4	107.3	115.7	83.6	258.9	88.7	435.1	496.0	135.5	144
150.2	174.2	103.9	133.5	107.4	114.7	81.8	305.0	89.9	497.3	597.3	131.7	145
143.3	165.0	108.3	127.5	110.3	116.4	88.8	303.0	82.6	508.1	607.8	114.0	146
140.4	173.7	91.6	116.0	107.0	112.0	89.7	289.6	73.6	506.4	623.1	110.5	147
153.2	177.4	114.7	128.8	108.5	113.0	94.5	210.2	45.5	530.0	676.2	125.1	148
163.9	176.3	126.3	155.6	107.3	116.2	80.2	260.7	64.5	546.3	624.4	161.7	149
145.6	155.8	139.5	128.1	114.6	120.0	96.0	311.8	74.8	570.4	652.6	147.0	150

5. 業 種 別 財 務

区分	業 種 年 度	番 号	サービ ス業	宿泊業、 飲食サー ビス業	宿 泊 業	飲食サー ビス業	生活関連 サービス 業、娯 楽業	生活関連 サービ ス業	娯 楽 業	学術研究、 専門・ 技術サー ビス業	広 告 業
有形固定資産 回転率 (回)	平成24年度…	101	2.79	1.74	0.76	2.86	1.97	2.00	1.95	5.11	12.07
	25…………	102	2.72	1.86	0.98	2.81	1.80	2.66	1.46	4.72	4.52
	26…………	103	2.89	2.07	1.12	2.92	1.74	2.81	1.33	5.20	5.52
	27…………	104	2.88	2.05	1.02	2.99	1.72	2.77	1.38	5.09	11.91
	28…………	105	2.82	1.73	0.72	3.34	1.92	3.27	1.47	4.77	14.46
	29…………	106	3.23	2.75	1.46	4.24	1.91	2.53	1.62	4.80	13.18
	30…………	107	3.10	2.19	1.25	3.12	1.88	3.20	1.33	4.42	10.21
	令和元……	108	3.16	2.61	1.28	3.96	2.15	3.14	1.63	3.97	10.91
	2…………	109	2.85	1.55	0.68	2.29	1.78	2.59	1.25	3.95	19.95
	3…………	110	2.71	1.39	0.72	1.80	1.67	2.69	1.10	3.91	15.06
棚卸資産 回転期間 (月)	平成24年度…	111	0.26	0.28	0.61	0.18	0.15	0.27	0.09	0.26	0.14
	25…………	112	0.24	0.25	0.45	0.17	0.20	0.21	0.20	0.22	0.08
	26…………	113	0.20	0.16	0.12	0.17	0.16	0.13	0.19	0.23	0.10
	27…………	114	0.22	0.18	0.17	0.18	0.19	0.19	0.18	0.27	0.11
	28…………	115	0.23	0.17	0.16	0.17	0.17	0.16	0.17	0.31	0.09
	29…………	116	0.25	0.15	0.13	0.15	0.17	0.15	0.18	0.37	0.10
	30…………	117	0.24	0.15	0.16	0.15	0.18	0.19	0.17	0.30	0.09
	令和元……	118	0.27	0.14	0.18	0.13	0.17	0.17	0.17	0.39	0.09
	2…………	119	0.32	0.19	0.17	0.19	0.36	0.33	0.41	0.41	0.10
	3…………	120	0.28	0.27	0.27	0.27	0.26	0.27	0.25	0.31	0.16
売掛金 回転期間 (月)	平成24年度…	121	1.26	0.41	0.52	0.37	0.43	1.02	0.11	2.22	2.27
	25…………	122	1.29	0.42	0.51	0.39	0.51	0.99	0.17	2.24	2.12
	26…………	123	1.22	0.52	0.54	0.52	0.62	1.04	0.29	1.75	2.25
	27…………	124	1.29	0.62	0.66	0.61	0.58	1.01	0.29	2.01	2.77
	28…………	125	1.25	0.49	0.58	0.46	0.58	0.99	0.27	2.07	2.41
	29…………	126	1.33	0.42	0.56	0.37	0.60	0.91	0.37	2.27	2.08
	30…………	127	1.21	0.42	0.54	0.37	0.60	0.89	0.31	1.75	2.19
	令和元……	128	1.20	0.38	0.51	0.33	0.64	0.92	0.37	1.67	2.04
	2…………	129	1.34	0.47	0.74	0.40	0.92	0.97	0.86	1.71	2.16
	3…………	130	1.30	0.45	0.74	0.38	0.85	1.12	0.48	1.67	2.25
買掛金 回転期間 (月)	平成24年度…	131	0.74	0.46	0.45	0.46	0.43	0.82	0.21	1.27	1.89
	25…………	132	0.76	0.45	0.47	0.44	0.54	0.85	0.32	1.15	1.69
	26…………	133	0.74	0.49	0.40	0.52	0.59	0.86	0.37	1.06	1.82
	27…………	134	0.73	0.47	0.44	0.47	0.46	0.70	0.31	1.14	1.83
	28…………	135	0.76	0.47	0.41	0.49	0.44	0.57	0.34	1.46	1.65
	29…………	136	0.87	0.47	0.31	0.53	0.45	0.65	0.30	1.89	1.80
	30…………	137	0.68	0.41	0.33	0.45	0.42	0.61	0.22	1.11	1.77
	令和元……	138	0.73	0.38	0.29	0.41	0.41	0.50	0.32	1.20	1.74
	2…………	139	0.80	0.76	0.59	0.81	0.55	0.49	0.62	1.06	1.87
	3…………	140	0.67	0.49	0.53	0.48	0.42	0.45	0.38	0.98	1.84
信用供 与率 (%)	平成24年度…	141	172.1	88.6	120.4	78.6	105.4	130.1	54.0	174.7	119.3
	25…………	142	168.8	88.7	93.8	86.4	94.7	116.6	53.3	195.0	122.9
	26…………	143	167.7	111.0	141.6	103.0	102.7	122.3	70.8	165.1	122.7
	27…………	144	174.6	136.3	153.3	131.4	126.1	150.9	90.0	170.3	149.9
	28…………	145	154.7	105.6	151.3	93.8	127.1	174.6	71.4	128.0	152.2
	29…………	146	153.9	93.2	182.6	72.8	131.8	136.5	124.3	122.3	115.9
	30…………	147	184.1	105.6	170.9	86.7	150.2	155.6	136.4	161.9	122.1
	令和元……	148	167.7	104.7	177.6	89.3	173.2	203.2	128.8	141.3	114.3
	2…………	149	170.1	61.0	128.9	49.6	178.7	211.2	147.2	163.7	115.8
	3…………	150	192.8	96.7	145.9	83.4	204.3	249.2	126.5	168.8	127.1

営 業 比 率 表 (続)

純粋持株会社	その他の 学術研究、 専門技術 サービス業	医療、 福祉業	教育、 学習支援 業	職業紹介 ・労働者 派遣業	その他の サービス 業	番 号
2.33	4.31	1.62	2.44	10.21	4.24	101
2.56	5.89	2.60	2.39	7.79	3.62	102
2.06	8.20	3.01	2.97	8.21	3.69	103
1.69	6.70	2.35	2.22	15.03	4.45	104
1.84	5.26	2.50	2.65	18.75	3.85	105
1.94	5.62	2.93	3.10	15.63	4.12	106
2.45	4.45	3.36	2.04	13.36	4.38	107
2.09	4.00	2.92	2.22	6.86	3.79	108
2.10	3.73	2.71	2.20	12.45	4.02	109
2.06	3.67	2.67	2.55	17.26	3.87	110
0.37	0.31	0.17	0.47	0.03	0.37	111
0.30	0.30	0.19	0.44	0.03	0.33	112
0.15	0.33	0.12	0.36	0.05	0.24	113
0.33	0.36	0.19	0.25	0.02	0.27	114
0.23	0.48	0.20	0.34	0.01	0.27	115
0.21	0.57	0.18	0.34	0.05	0.34	116
0.13	0.49	0.20	0.24	0.03	0.34	117
0.09	0.69	0.19	0.22	0.01	0.36	118
0.07	0.70	0.19	0.26	0.02	0.36	119
0.06	0.50	0.30	0.29	0.07	0.30	120
1.23	2.35	1.53	1.08	2.00	1.50	121
1.76	2.41	1.50	0.89	1.25	1.59	122
0.83	1.71	1.35	0.31	1.37	1.61	123
1.02	1.85	1.87	0.49	1.39	1.64	124
0.83	2.26	1.84	0.58	1.35	1.47	125
0.89	2.83	1.62	0.62	1.40	1.61	126
0.68	1.95	1.45	0.74	1.31	1.53	127
1.02	1.74	1.56	0.73	1.29	1.51	128
0.67	1.91	1.43	0.45	1.28	1.61	129
0.55	1.79	1.39	0.46	1.42	1.59	130
1.06	0.91	0.64	0.45	0.36	0.76	131
1.12	0.82	0.77	0.36	0.43	0.82	132
0.72	0.71	0.51	0.38	0.37	0.80	133
0.68	0.87	0.60	0.25	0.28	0.86	134
0.62	1.60	0.51	0.30	0.27	0.70	135
0.53	2.41	0.37	0.41	0.27	0.69	136
0.58	0.96	0.72	0.36	0.21	0.67	137
0.86	1.03	0.82	0.19	0.20	0.77	138
0.39	0.91	0.49	0.19	0.28	0.85	139
0.46	0.70	0.46	0.22	0.32	0.70	140
143.5	251.0	242.7	235.9	557.3	198.4	141
133.0	307.2	197.0	245.7	286.5	188.3	142
133.1	231.9	361.7	84.7	382.4	204.9	143
138.4	200.0	268.5	201.0	543.0	186.3	144
144.1	116.7	384.6	210.1	497.5	215.6	145
164.9	121.9	456.2	114.2	499.5	236.8	146
134.7	209.0	197.0	365.4	650.1	234.8	147
117.9	176.5	191.5	274.6	679.1	197.9	148
163.4	220.0	288.5	257.5	445.7	190.0	149
110.8	242.7	297.3	205.5	441.9	225.9	150

5. 業 種 別 財 務

区分	業 種 年 度	番 号	全 産 業	製 造 業	食 料 品	織 維	木 材・ 木 製 品	パルプ・ 紙・紙加 工品	印 刷・ 同 関 連 業	化 学	石 油 製 品 ・ 石 炭 製 品
手 元 流 動 性 (%)	平成24年度…	151	13.6	13.1	7.7	14.8	19.3	11.3	15.2	15.2	1.6
	25…	152	14.0	13.3	9.1	15.8	16.6	11.1	17.4	15.9	1.5
	26…	153	14.1	14.0	9.6	22.3	14.4	10.1	19.3	16.3	1.6
	27…	154	14.9	14.9	10.3	23.5	15.6	9.9	16.5	18.6	2.4
	28…	155	15.3	15.4	9.3	20.1	14.2	10.9	17.1	20.3	3.1
	29…	156	15.3	15.7	9.9	20.3	16.9	10.6	22.6	20.5	2.2
	30…	157	15.4	16.0	10.7	18.6	20.0	9.3	21.5	20.1	2.1
	令和元…	158	15.8	16.2	9.8	19.9	14.1	10.6	19.8	20.3	2.0
	2…	159	19.1	19.3	11.8	25.1	18.4	12.5	26.1	23.2	3.1
	3…	160	20.4	19.8	12.2	24.2	19.4	13.6	30.1	21.6	3.0
借 入 金 利 子 率 (%)	平成24年度…	161	1.6	1.4	1.6	1.4	1.8	1.4	1.6	1.4	1.5
	25…	162	1.8	1.5	1.4	1.4	2.8	2.3	1.5	1.4	1.2
	26…	163	1.3	1.3	1.2	1.4	1.4	1.3	1.3	1.1	1.1
	27…	164	1.3	1.3	1.1	1.2	1.3	1.2	1.4	1.0	1.3
	28…	165	1.2	1.1	1.4	0.9	1.7	1.0	1.2	0.9	1.2
	29…	166	1.1	1.0	1.0	1.3	1.3	0.9	1.1	1.0	1.2
	30…	167	1.2	1.3	3.2	0.9	1.0	0.8	1.1	1.0	1.2
	令和元…	168	1.0	0.9	0.9	0.9	0.7	0.9	1.2	1.1	1.1
	2…	169	1.0	0.9	0.9	0.7	0.9	0.8	1.0	1.0	0.8
	3…	170	1.0	0.8	0.8	0.8	0.7	0.7	0.8	0.8	0.8
減 価 償 却 率 (%)	平成24年度…	171	12.0	15.5	12.4	12.1	11.3	11.6	12.3	14.7	15.0
	25…	172	11.6	14.9	12.3	11.3	11.1	11.3	12.2	14.5	14.4
	26…	173	11.6	15.0	12.2	10.7	12.6	11.4	13.4	14.4	13.7
	27…	174	12.0	14.7	11.8	10.8	12.7	12.7	14.0	14.4	12.3
	28…	175	11.6	14.7	11.7	12.9	12.6	12.1	13.2	13.8	12.3
	29…	176	11.4	14.5	11.3	11.5	11.6	12.6	14.6	13.2	11.3
	30…	177	11.2	14.3	11.0	12.2	12.2	13.3	13.6	13.7	19.3
	令和元…	178	11.3	14.3	11.9	10.5	14.3	12.1	12.2	13.5	9.7
	2…	179	11.2	14.1	11.5	12.7	13.6	12.0	12.4	12.8	10.0
	3…	180	11.3	14.1	11.5	13.3	13.1	12.3	12.1	13.3	10.5
配 当 率 (%)	平成24年度…	181	13.0	16.8	57.2	5.7	4.5	9.3	9.4	25.5	14.4
	25…	182	13.4	17.4	23.7	6.5	6.3	9.3	12.0	28.2	10.3
	26…	183	15.8	21.6	29.5	6.5	6.5	10.0	53.6	33.5	7.2
	27…	184	20.6	28.8	123.2	8.1	6.7	11.0	12.1	32.6	8.9
	28…	185	18.6	23.8	41.0	8.5	4.3	9.2	16.9	31.5	11.5
	29…	186	22.0	26.9	41.4	7.4	9.7	11.1	9.8	42.0	15.3
	30…	187	24.3	28.5	31.9	9.3	7.0	12.1	10.1	37.7	12.3
	令和元…	188	22.2	26.9	43.7	11.2	20.5	13.1	12.7	35.2	13.2
	2…	189	23.8	25.5	45.7	7.7	12.9	14.8	13.6	31.9	17.3
	3…	190	26.6	34.9	43.1	8.7	8.8	26.9	14.1	41.4	30.4
配 当 性 向 性 (%)	平成24年度…	191	58.6	83.8	142.0	※	17.2	24.6	90.8	56.7	174.4
	25…	192	38.3	40.8	57.6	39.5	11.8	32.7	54.5	47.9	31.2
	26…	193	40.9	45.5	67.9	43.1	26.2	35.2	347.7	61.0	※
	27…	194	53.1	63.8	200.9	41.7	16.7	109.0	40.2	51.8	※
	28…	195	40.4	49.7	64.5	48.3	6.6	33.4	78.9	44.2	17.9
	29…	196	37.9	40.3	60.1	28.7	23.6	34.3	33.7	50.2	18.3
	30…	197	42.2	46.6	47.7	42.5	17.8	83.9	42.4	67.2	34.6
	令和元…	198	54.3	69.0	73.8	73.6	31.9	30.2	50.2	57.2	※
	2…	199	68.1	54.9	105.8	558.2	30.1	36.9	43.0	59.0	26.5
	3…	200	47.4	44.0	56.0	38.1	13.6	40.7	28.7	55.4	18.0

営 業 比 率 表 (続)

窯業・ 土石製品	鉄	鋼	非鉄金属	金属製品	はん用 機械器具	生産用 機械器具	業務用 機械器具	電気機械 器具	情報通信 機械器具	輸送用 機械器具	自動車・ 同附属品	その他の 輸送用 機械器具	番号
16.9	8.5	10.7	16.6	23.5	22.6	13.9	13.2	11.0	12.5	11.9	17.8	151	
15.6	6.7	10.5	18.6	24.0	17.8	17.1	14.0	11.4	13.4	12.5	21.9	152	
15.0	6.1	9.4	17.3	22.2	18.3	17.0	14.3	13.8	14.6	13.8	22.0	153	
17.2	7.4	9.5	17.0	23.0	17.9	17.6	16.0	14.8	14.6	14.0	20.3	154	
18.1	8.3	10.8	17.7	22.6	17.5	18.7	16.3	15.4	15.2	14.9	18.2	155	
16.0	7.2	9.1	17.8	19.5	19.3	16.7	16.7	18.1	15.6	15.2	19.3	156	
17.3	7.7	8.2	19.2	21.6	19.4	16.9	16.5	21.9	15.2	14.7	20.4	157	
17.7	9.3	9.3	20.9	23.3	21.5	20.5	16.1	20.4	14.8	14.4	19.2	158	
20.1	11.4	10.9	27.7	24.9	23.7	26.4	18.8	19.4	19.4	19.3	20.7	159	
21.1	9.2	9.9	31.7	27.8	21.0	24.6	21.0	19.1	20.7	20.4	23.2	160	
1.4	0.9	1.3	1.5	1.7	1.4	1.5	1.3	1.6	1.6	1.7	1.2	161	
1.5	1.2	1.2	1.4	2.1	1.1	1.4	1.3	2.0	1.4	1.4	1.2	162	
1.4	1.1	1.1	1.3	1.5	1.4	1.3	1.3	1.6	1.3	1.3	1.1	163	
1.3	1.1	1.0	1.2	1.6	1.3	1.6	1.4	1.8	1.1	1.1	1.1	164	
1.3	1.0	1.0	1.2	1.1	1.1	0.9	1.1	1.3	0.9	1.0	0.8	165	
1.5	0.9	0.9	1.2	1.0	1.1	0.8	1.0	1.5	0.8	0.8	0.8	166	
1.0	0.9	0.9	1.0	3.8	0.9	0.8	1.3	1.6	1.1	1.1	0.8	167	
1.1	0.8	0.9	1.0	0.9	0.9	0.7	0.9	1.4	0.8	0.9	0.7	168	
1.0	0.7	0.7	0.9	0.8	0.8	0.5	0.7	1.2	0.8	0.8	0.7	169	
1.1	0.7	0.7	0.9	0.7	0.8	0.5	0.6	1.1	0.9	0.9	1.1	170	
11.8	14.5	17.9	15.1	13.2	14.5	19.1	19.2	17.8	18.7	19.1	15.9	171	
11.2	13.9	17.6	14.3	13.1	14.4	16.7	18.1	19.2	17.9	18.4	13.4	172	
11.8	13.6	17.7	15.5	15.0	14.2	17.5	17.9	19.4	17.3	17.9	12.9	173	
13.0	13.8	17.4	14.5	13.0	13.4	14.9	17.1	18.1	17.9	18.5	13.5	174	
12.4	13.8	17.8	13.9	13.4	14.1	14.5	16.6	18.1	17.6	18.1	14.2	175	
12.8	13.1	16.6	14.0	13.2	12.9	14.4	16.3	19.3	17.5	18.0	14.4	176	
12.4	13.3	14.2	13.3	12.2	13.3	14.1	16.7	17.5	16.9	17.5	12.4	177	
14.5	14.5	14.9	12.8	12.2	12.8	13.2	15.3	17.3	17.3	17.7	14.8	178	
14.7	14.1	14.5	14.6	12.6	13.6	13.5	15.4	17.2	17.1	17.6	13.1	179	
15.4	12.6	15.2	14.3	11.4	11.9	13.1	14.5	17.7	17.0	17.4	13.2	180	
9.9	4.1	6.2	8.9	13.4	10.6	32.8	9.2	7.4	22.6	24.4	9.3	181	
10.8	6.7	6.5	9.7	12.0	13.6	33.2	15.0	7.4	31.9	34.4	11.0	182	
9.6	9.5	7.5	14.0	12.2	16.4	33.6	19.8	10.3	38.6	42.0	11.2	183	
9.9	12.8	11.7	14.3	21.9	17.3	34.0	20.9	11.1	44.0	47.7	14.9	184	
9.6	6.6	7.4	11.6	29.4	23.7	32.0	21.1	11.6	44.6	50.7	11.8	185	
12.9	10.3	12.1	11.4	21.7	28.9	31.6	26.3	14.8	42.1	47.9	11.6	186	
15.7	16.5	11.2	16.5	19.4	38.3	40.8	30.4	13.9	49.0	53.5	12.0	187	
18.6	8.8	13.2	24.5	24.0	30.7	34.9	27.3	12.4	39.0	42.6	12.2	188	
26.5	4.0	14.0	15.4	21.4	29.7	25.8	32.8	13.0	26.4	27.5	17.3	189	
22.0	15.0	22.2	19.5	25.1	49.1	35.6	41.3	23.2	48.4	51.3	18.0	190	
98.3	※	35.9	25.8	47.2	51.4	84.5	※	※	43.0	45.4	21.3	191	
37.0	21.5	34.1	20.9	27.0	37.1	55.8	60.7	45.5	33.3	34.0	21.6	192	
31.2	25.5	38.4	24.2	23.2	38.2	62.3	52.1	32.0	35.4	35.5	32.7	193	
36.0	60.3	419.1	22.7	38.3	39.9	43.9	72.3	66.2	46.2	46.0	52.7	194	
32.2	34.2	31.9	18.0	51.7	48.0	53.5	37.1	※	54.3	51.9	※	195	
31.8	28.0	42.8	14.9	32.6	38.3	37.0	40.7	29.0	42.4	41.0	156.6	196	
34.6	49.6	39.7	21.3	25.4	40.7	92.9	49.5	24.5	49.7	50.0	39.3	197	
45.5	※	76.0	41.7	52.5	67.0	64.9	53.9	65.9	92.4	71.9	※	198	
116.9	379.2	65.7	37.0	40.7	64.0	40.1	45.0	42.9	43.4	40.2	※	199	
44.3	25.8	40.0	20.9	31.7	54.7	35.0	40.7	34.2	51.5	51.5	51.7	200	

5. 業 種 別 財 務

区分	業 種 年 度	番 号	業 種 別 財 務									
			その他の 製造業	非製造業	農 水 産 業	林 業	農 業、 漁 業	鉱業、採 石業、砂 利採取業	建 設 業	電 気 業	ガ ス・ 熱供給・ 水道業	情 報 通 信 業
手 元 流 動 性 (%)	平成24年度…	151	18.8	13.8	18.1	19.0	15.6	39.2	16.2	15.3	6.6	16.0
	25……………	152	16.4	14.3	18.7	17.5	22.0	40.6	16.2	16.0	6.6	16.5
	26……………	153	17.6	14.2	18.8	16.9	23.8	50.0	17.2	14.8	6.4	18.3
	27……………	154	18.3	14.9	23.5	23.5	23.4	59.0	18.6	14.8	8.7	16.1
	28……………	155	19.4	15.3	25.0	23.3	29.2	56.5	19.1	11.7	11.3	16.8
	29……………	156	18.2	15.2	26.1	25.5	28.0	38.9	19.4	11.5	9.5	16.8
	30……………	157	17.9	15.2	28.6	30.0	24.3	28.5	19.1	10.8	9.0	17.0
	令和元……………	158	19.1	15.7	18.0	17.1	20.8	30.9	18.5	9.7	10.4	17.7
	2……………	159	22.6	19.0	19.3	18.1	23.4	35.1	22.9	8.6	11.3	20.2
	3……………	160	27.9	20.6	23.1	20.5	32.2	31.3	25.8	9.3	8.8	23.7
借 入 金 利 子 率 (%)	平成24年度…	161	1.5	1.6	1.5	1.4	1.9	1.1	1.7	1.6	1.6	3.2
	25……………	162	1.6	1.9	0.8	0.7	1.4	1.3	1.5	1.5	1.5	1.3
	26……………	163	1.3	1.3	0.7	0.6	1.2	0.9	1.6	1.5	1.5	1.5
	27……………	164	1.1	1.3	0.9	0.8	1.1	0.9	1.6	1.3	1.4	1.5
	28……………	165	1.3	1.2	0.9	0.9	1.0	1.1	1.6	1.4	1.3	1.6
	29……………	166	1.0	1.2	0.7	0.6	1.1	1.1	1.4	1.3	1.3	1.3
	30……………	167	1.1	1.1	2.0	2.3	1.1	1.3	1.6	1.1	0.9	1.2
	令和元……………	168	0.7	1.0	0.5	0.4	0.9	1.1	1.4	0.9	0.8	1.0
	2……………	169	0.8	1.0	1.0	1.0	0.9	1.2	1.3	0.9	0.7	1.0
	3……………	170	0.8	1.0	0.9	0.9	1.0	0.8	1.0	0.7	0.8	2.1
減 価 償 却 率 (%)	平成24年度…	171	16.0	10.7	16.8	16.3	18.7	12.8	13.0	7.7	14.0	15.7
	25……………	172	14.1	10.5	15.3	14.8	17.2	16.3	15.6	7.8	13.8	15.1
	26……………	173	15.0	10.5	14.7	13.9	18.6	13.5	13.7	7.6	13.7	15.3
	27……………	174	13.6	11.1	14.3	12.2	22.0	14.2	14.4	7.6	12.8	16.0
	28……………	175	14.6	10.5	14.4	13.1	19.6	13.7	14.4	7.5	13.2	14.1
	29……………	176	14.5	10.4	13.9	13.2	17.2	14.1	14.6	6.5	13.4	14.9
	30……………	177	13.5	10.2	15.0	14.7	16.4	14.1	15.0	7.3	13.2	14.6
	令和元……………	178	14.6	10.3	13.6	12.6	16.8	13.7	14.7	6.0	13.4	15.1
	2……………	179	13.5	10.2	12.9	11.4	21.6	13.5	14.0	5.9	9.7	14.7
	3……………	180	14.4	10.3	11.8	10.7	18.7	13.3	14.2	6.0	14.0	14.4
配 当 率 (%)	平成24年度…	181	13.3	11.3	2.9	2.1	6.1	16.9	5.5	3.0	11.4	21.5
	25……………	182	16.1	11.7	3.4	3.8	1.8	13.0	7.2	2.2	11.6	15.9
	26……………	183	20.4	13.3	2.4	2.3	2.8	12.6	10.1	2.4	11.6	20.5
	27……………	184	21.3	17.1	4.3	4.2	4.5	8.3	9.5	3.2	13.9	43.3
	28……………	185	22.7	16.4	3.7	2.2	12.2	9.6	13.1	5.2	12.5	31.3
	29……………	186	26.7	19.9	5.9	4.7	12.3	7.3	14.8	9.7	13.1	39.7
	30……………	187	27.8	22.5	6.0	6.2	4.6	11.9	14.9	9.0	13.7	37.4
	令和元……………	188	29.2	20.2	4.0	3.8	5.2	12.3	17.2	7.7	13.3	40.8
	2……………	189	42.2	23.1	5.6	5.8	4.0	7.4	17.3	58.1	14.6	38.8
	3……………	190	42.3	23.1	6.8	6.8	6.6	16.1	18.3	12.0	17.8	44.8
配 当 性 向 性 (%)	平成24年度…	191	44.5	48.8	20.5	13.1	125.8	46.9	25.8	※	35.4	60.3
	25……………	192	44.6	36.8	408.7	※	35.8	37.9	22.2	34.3	36.0	51.2
	26……………	193	48.6	38.1	7.3	7.6	6.4	110.1	22.8	26.6	24.2	50.6
	27……………	194	40.9	47.4	11.4	10.6	18.3	1,300.9	20.4	18.0	24.8	84.6
	28……………	195	43.7	36.1	6.7	5.3	9.0	99.5	20.3	36.9	31.6	48.3
	29……………	196	40.4	36.7	8.4	7.2	13.7	77.7	21.3	40.5	32.3	52.0
	30……………	197	46.5	40.2	8.5	7.8	25.1	56.3	20.8	48.8	44.2	50.5
	令和元……………	198	62.6	48.2	16.3	10.6	※	183.7	24.2	64.6	38.6	64.1
	2……………	199	62.8	76.9	14.6	13.6	46.4	※	23.5	411.2	42.0	69.8
	3……………	200	43.4	49.8	15.4	17.7	8.5	59.5	27.1	187.4	58.1	73.4

営業比率表(続)

運輸業、郵便業	陸運業	水運業	その他の運輸業	卸売業、小売業	卸売業	小売業	不動産業、物品賃貸業	不動産業	物品賃貸業	リース業	その他の物品賃貸業	番号
11.5	10.2	11.9	14.2	9.0	9.5	8.2	33.6	40.4	17.5	20.4	8.0	151
12.4	11.3	12.1	14.9	8.2	8.2	8.2	41.5	51.0	16.1	17.6	9.6	152
11.4	10.1	12.9	13.7	8.5	8.6	8.3	36.8	45.7	16.2	17.6	9.9	153
16.2	11.9	19.5	23.2	9.5	9.8	8.8	33.9	40.1	18.1	20.0	9.8	154
14.2	12.3	22.5	15.2	9.6	10.3	8.2	33.9	40.0	17.3	19.9	8.7	155
14.0	12.9	14.8	16.2	8.7	9.2	7.8	37.4	43.0	21.3	25.4	7.7	156
14.1	13.4	13.5	15.8	8.1	7.9	8.5	36.5	43.2	17.4	20.2	8.3	157
14.3	13.1	11.7	18.4	8.5	8.6	8.1	38.1	44.2	21.5	26.7	6.8	158
18.9	17.5	14.0	24.2	10.1	10.5	9.4	43.2	49.6	25.2	28.9	9.1	159
19.7	18.4	15.1	24.7	10.9	10.7	11.4	42.3	50.5	19.6	20.8	13.8	160
1.8	2.2	1.4	1.0	1.4	1.4	1.4	1.7	2.0	0.9	0.9	0.7	161
1.8	2.2	1.4	1.0	1.6	1.5	1.9	1.4	1.5	1.2	1.2	0.7	162
1.5	1.8	1.2	1.0	1.2	1.3	1.2	1.4	1.4	1.4	1.5	0.9	163
1.6	1.6	2.9	0.8	1.2	1.1	1.4	1.3	1.3	1.4	1.5	0.5	164
1.5	1.7	1.3	0.8	1.1	0.9	1.3	1.1	1.1	1.0	1.1	0.5	165
1.3	1.4	1.3	0.7	1.1	1.1	1.3	1.0	1.0	0.9	0.9	0.5	166
1.3	1.5	1.6	0.6	0.9	1.0	0.9	1.0	1.0	0.9	1.0	0.4	167
1.2	1.3	1.2	0.7	1.0	1.1	0.8	0.9	0.8	0.9	1.0	0.2	168
1.1	1.3	1.2	0.7	0.9	1.0	0.9	0.8	0.8	0.7	0.8	0.3	169
1.3	1.6	1.2	0.7	0.9	0.9	0.8	0.8	0.9	0.7	0.7	0.3	170
10.5	10.3	12.3	10.7	11.9	11.9	11.9	8.2	6.1	18.5	17.6	21.1	171
10.5	10.4	12.3	10.1	11.0	11.2	10.9	8.0	5.6	21.4	21.0	22.8	172
10.3	10.2	11.9	10.0	10.8	11.6	10.3	9.2	6.0	18.7	18.3	21.4	173
10.5	10.3	11.5	10.4	12.2	13.5	11.1	9.8	6.0	20.5	20.9	17.3	174
9.7	9.9	11.4	8.1	11.0	12.3	9.9	9.4	6.0	21.7	21.2	23.3	175
9.5	9.6	10.8	8.4	11.1	11.5	10.8	8.5	5.8	20.1	20.3	19.4	176
9.8	9.7	13.2	9.2	10.6	11.0	10.4	8.5	5.9	19.7	19.5	20.2	177
10.0	10.3	12.0	8.5	10.5	11.1	10.1	9.0	6.4	18.1	15.5	25.8	178
10.3	10.3	14.0	8.8	10.7	11.3	10.4	8.6	5.9	17.9	17.3	21.3	179
9.8	9.6	14.4	9.0	11.2	11.7	10.8	9.2	5.9	21.6	21.5	22.1	180
7.0	9.1	6.2	4.6	16.3	17.4	14.6	9.6	9.2	12.3	12.5	10.5	181
8.8	11.1	10.4	5.6	18.7	18.7	18.8	10.6	9.3	19.4	19.3	20.7	182
10.6	12.8	17.3	6.3	18.6	19.4	17.2	14.9	12.2	32.3	30.4	50.7	183
10.8	12.6	21.5	7.2	22.0	19.9	25.4	18.2	16.7	28.3	22.8	82.1	184
11.0	13.1	10.9	8.3	20.2	22.1	17.2	14.2	12.9	23.4	23.3	24.5	185
13.0	13.7	11.3	11.8	23.4	26.8	18.0	16.1	13.8	31.9	29.6	52.1	186
11.0	14.3	9.2	7.1	31.8	35.7	25.3	20.5	18.0	38.8	34.1	89.7	187
11.0	15.4	14.1	4.6	28.1	31.0	23.4	19.4	17.9	30.2	31.3	19.4	188
8.6	9.1	23.6	5.3	28.4	29.7	26.4	21.7	20.3	31.2	32.5	16.9	189
17.7	15.1	111.3	5.3	35.2	37.4	31.4	19.5	16.6	39.6	41.8	20.0	190
31.6	29.3	※	21.6	38.6	44.3	31.1	36.8	39.1	28.0	30.2	16.3	191
31.6	31.2	31.0	32.8	38.2	39.0	37.0	22.9	19.4	60.2	70.2	26.6	192
38.4	40.6	45.6	31.1	39.6	37.9	43.1	24.4	21.2	38.7	35.9	69.9	193
42.5	38.1	※	31.2	47.5	45.6	50.2	34.9	35.2	33.9	27.1	105.1	194
33.5	23.5	※	35.3	38.7	34.0	53.3	20.6	19.2	28.5	30.3	18.5	195
25.3	24.0	47.9	24.9	32.6	30.8	37.7	20.2	17.3	40.3	38.1	57.0	196
26.9	24.1	403.6	29.6	43.9	45.5	40.4	26.6	23.4	47.4	45.4	57.9	197
29.6	30.7	30.5	25.1	47.3	51.1	40.8	36.4	36.3	36.6	40.6	13.7	198
※	※	112.8	※	50.3	52.4	46.7	37.2	35.4	47.2	46.7	61.3	199
104.7	376.8	41.3	※	42.3	40.7	45.8	26.7	22.7	53.1	57.2	22.4	200

5. 業 種 別 財 務

区分	業 種 年 度	番 号	サービス 業	宿泊業、 飲食サー ビス業	宿 泊 業	飲食サー ビス業	生活関連 サービス 業、娯楽 業	生活関連 サービス 業	娯 楽 業	学術研究、 専門・ 技術サー ビス業	広 告 業
手 元 流 動 性 (%)	平成24年度…	151	21.1	11.8	14.8	10.9	14.6	19.8	11.7	26.9	13.7
	25……………	152	22.7	12.5	13.2	12.2	15.6	17.1	14.5	32.0	32.1
	26……………	153	22.0	12.1	10.2	12.7	15.0	16.4	13.9	32.0	26.9
	27……………	154	21.7	12.5	15.5	11.6	16.9	19.0	15.5	34.2	23.4
	28……………	155	23.3	12.1	15.6	10.9	17.4	19.0	16.2	37.3	24.5
	29……………	156	25.4	13.9	16.0	13.0	19.0	20.4	18.0	38.9	15.5
	30……………	157	26.4	14.8	17.0	13.9	18.8	20.3	17.4	41.7	17.2
	令和元……………	158	28.0	12.6	15.2	11.7	20.5	18.4	22.5	47.2	17.0
	2……………	159	36.2	20.3	27.5	18.4	32.1	30.8	33.8	51.4	18.8
	3……………	160	38.2	32.2	38.9	30.6	30.3	32.0	28.0	55.0	16.6
借 入 金 利 子 率 (%)	平成24年度…	161	1.6	1.7	1.8	1.5	2.0	1.9	2.0	1.3	3.0
	25……………	162	3.2	1.6	1.8	1.5	11.2	1.6	15.1	1.0	1.1
	26……………	163	1.2	1.2	1.5	1.1	1.1	1.1	1.1	1.2	2.4
	27……………	164	1.2	1.1	1.3	1.0	1.5	1.4	1.5	1.1	1.4
	28……………	165	1.1	1.2	1.1	1.3	1.2	1.3	1.2	1.1	0.6
	29……………	166	1.2	1.4	1.5	1.3	1.2	1.2	1.2	1.1	0.9
	30……………	167	1.2	1.3	1.3	1.3	0.8	0.8	0.8	1.3	0.9
	令和元……………	168	1.0	1.0	1.2	0.9	1.1	1.1	1.1	1.0	1.8
	2……………	169	1.1	1.1	1.2	1.1	1.0	0.8	1.2	1.2	1.4
	3……………	170	1.1	0.9	1.0	0.8	0.8	0.8	0.8	1.2	1.1
減 価 償 却 率 (%)	平成24年度…	171	11.0	9.1	7.7	10.5	11.4	8.7	13.0	11.6	14.1
	25……………	172	10.9	9.0	7.0	10.9	10.7	8.6	11.6	10.9	9.4
	26……………	173	10.3	9.4	7.0	11.1	9.0	10.9	8.2	11.6	12.3
	27……………	174	10.7	9.0	7.8	9.8	9.8	10.9	9.4	13.0	13.2
	28……………	175	10.4	9.6	8.4	10.7	8.3	10.3	7.7	11.8	12.0
	29……………	176	10.9	10.3	8.7	11.6	9.8	10.8	9.3	11.6	16.4
	30……………	177	9.5	9.1	7.7	10.4	7.7	11.0	6.2	9.9	11.8
	令和元……………	178	10.4	9.7	7.9	11.3	8.7	9.3	8.4	10.7	11.0
	2……………	179	10.5	10.2	7.6	12.4	8.6	12.4	6.6	11.2	12.4
	3……………	180	10.2	10.4	9.3	11.1	8.1	11.4	6.6	9.8	8.3
配 当 率 (%)	平成24年度…	181	9.8	4.6	2.8	5.6	6.9	3.3	9.7	11.3	13.9
	25……………	182	10.6	2.9	1.4	3.9	5.8	4.2	7.1	13.0	11.4
	26……………	183	11.5	3.8	2.2	4.6	5.2	3.2	6.5	14.8	19.0
	27……………	184	13.3	7.8	4.1	9.4	4.6	4.0	5.0	16.0	25.6
	28……………	185	15.6	9.3	3.9	11.7	6.4	6.0	6.8	19.1	86.2
	29……………	186	19.0	5.5	6.3	5.1	8.1	6.5	9.3	20.5	23.0
	30……………	187	22.0	6.8	5.4	7.5	9.5	10.3	8.7	25.4	27.2
	令和元……………	188	16.7	6.3	5.2	6.8	8.8	6.0	11.5	18.9	11.6
	2……………	189	17.0	2.2	1.1	2.6	5.9	5.5	6.3	20.4	16.5
	3……………	190	17.5	2.4	0.7	3.3	5.9	4.5	6.8	20.6	42.4
配 当 性 向 性 (%)	平成24年度…	191	53.5	52.9	45.6	55.2	16.3	9.1	20.6	55.4	22.8
	25……………	192	43.5	24.1	12.1	30.6	14.7	15.6	14.3	54.1	42.2
	26……………	193	45.5	35.7	28.5	38.1	14.2	6.2	23.8	56.7	155.8
	27……………	194	47.9	40.5	9.4	118.2	22.1	48.6	17.0	53.5	33.4
	28……………	195	42.8	31.6	4.7	214.3	18.8	17.7	19.8	44.6	80.2
	29……………	196	49.0	15.4	7.3	44.3	15.1	11.8	17.7	52.0	32.3
	30……………	197	48.0	61.8	18.5	293.2	31.5	22.1	60.2	49.8	41.0
	令和元……………	198	61.3	71.1	※	27.8	17.1	13.7	19.6	77.7	30.5
	2……………	199	165.4	※	※	※	※	※	※	57.3	※
	3……………	200	56.9	22.5	※	4.4	139.3	※	34.2	60.2	55.3

営 業 比 率 表 (続)

純粋持株会社	その他の学術研究、技術専門サービス業	医療、福祉業	教育、学習支援業	職業紹介・労働者派遣業	その他のサービス業	番号
101.4	23.7	25.1	71.5	16.4	23.5	151
99.2	18.4	16.9	56.6	11.6	26.4	152
91.2	19.5	15.0	24.1	11.7	25.8	153
99.3	21.9	16.7	28.3	12.2	21.5	154
96.0	26.2	14.1	29.8	11.5	24.8	155
91.3	34.3	14.0	42.3	11.8	28.4	156
90.5	35.6	18.4	35.6	13.8	26.3	157
103.4	41.1	20.0	27.1	18.4	24.6	158
112.2	43.7	18.2	32.6	20.8	35.0	159
118.3	51.5	16.3	36.4	17.9	34.6	160
1.2	1.4	0.9	1.8	2.1	2.1	161
1.0	1.0	1.2	1.9	1.5	1.2	162
1.0	1.4	1.2	1.3	1.4	1.1	163
1.1	1.2	1.9	1.3	2.0	1.2	164
1.1	0.9	1.4	1.1	4.1	1.1	165
1.2	0.6	1.5	1.0	1.9	1.4	166
1.3	1.5	1.4	1.0	1.5	1.4	167
1.0	1.0	2.3	1.2	0.8	1.0	168
1.2	1.1	1.3	1.0	1.2	0.9	169
1.2	1.3	1.6	0.9	1.0	1.3	170
7.9	12.1	9.3	12.8	10.8	13.3	171
9.7	12.4	10.4	12.5	9.7	13.8	172
9.7	12.9	8.7	11.5	13.5	13.1	173
10.1	15.7	9.8	10.8	11.5	13.3	174
10.0	13.5	8.4	10.0	13.2	14.4	175
10.4	12.1	10.3	11.9	10.7	13.1	176
9.7	9.7	8.7	11.7	11.3	12.7	177
9.6	11.6	9.2	10.8	12.2	13.0	178
9.4	12.2	8.5	10.3	16.2	12.9	179
9.1	10.3	9.0	9.1	17.6	13.9	180
11.2	11.2	8.5	45.6	26.6	7.7	181
12.5	17.4	12.3	22.1	13.7	7.0	182
13.7	21.4	8.0	5.6	30.1	5.9	183
16.8	6.9	8.3	14.1	15.4	10.1	184
18.0	8.9	4.5	5.6	31.7	10.5	185
19.6	27.3	8.3	7.0	138.4	17.0	186
22.6	47.0	12.8	8.8	26.8	19.5	187
20.5	8.7	12.8	18.5	22.6	14.4	188
21.3	14.3	11.9	19.0	24.9	13.1	189
21.7	9.8	8.5	8.9	65.8	13.7	190
65.2	39.2	24.8	161.2	71.4	71.1	191
57.0	44.2	20.8	986.6	34.3	30.7	192
53.7	62.5	76.0	16.2	49.8	27.2	193
57.9	31.2	29.2	53.6	16.4	43.1	194
43.5	25.1	25.2	26.6	34.5	51.6	195
57.9	35.8	175.8	※	127.1	48.5	196
48.3	57.8	23.3	20.1	28.9	48.8	197
81.4	59.7	59.6	34.3	22.9	45.8	198
59.8	33.4	25.1	80.8	53.4	※	199
64.2	32.7	16.3	21.0	54.8	51.0	200

5. 業 種 別 財 務

区分	業 種 年 度	番 号	全 産 業	製 造 業	食 料 品	織 維	木 材・ 木 製 品	パルプ・ 紙・紙加 工品	印 刷・ 同 関 連 業	化 学	石油製品 ・ 石炭製 品
内部留 保率 (%)	平成24年度…	201	41.4	16.2	△42.0	※	82.8	75.4	9.2	43.3	△74.4
	25……………	202	61.7	59.2	42.4	60.5	88.2	67.3	45.5	52.1	68.8
	26……………	203	59.1	54.5	32.1	56.9	73.8	64.8	△247.7	39.0	※
	27……………	204	46.9	36.2	△100.9	58.3	83.3	△9.0	59.8	48.2	※
	28……………	205	59.6	50.3	35.5	51.7	93.4	66.6	21.1	55.8	82.1
	29……………	206	62.1	59.7	39.9	71.3	76.4	65.7	66.3	49.8	81.7
	30……………	207	57.8	53.4	52.3	57.5	82.2	16.1	57.6	32.8	65.4
	令和元……………	208	45.7	31.0	26.2	26.4	68.1	69.8	49.8	42.8	※
	2……………	209	31.9	45.1	△5.8	△458.2	69.9	63.1	57.0	41.0	73.5
	3……………	210	52.6	56.0	44.0	61.9	86.4	59.3	71.3	44.6	82.0
付加 価値 率 (%)	平成24年度…	211	19.8	18.5	16.0	23.2	19.1	18.3	25.4	21.3	2.6
	25……………	212	19.6	19.3	17.3	23.0	15.9	18.3	25.6	20.9	2.6
	26……………	213	19.7	18.9	16.1	20.9	14.2	17.2	25.3	19.7	0.4
	27……………	214	20.5	19.4	17.5	21.2	17.2	17.0	25.1	20.6	1.9
	28……………	215	20.5	20.0	17.2	20.9	18.8	19.6	27.0	22.4	6.2
	29……………	216	20.2	20.4	17.0	24.8	18.5	17.7	27.0	22.7	6.2
	30……………	217	20.5	19.6	17.8	22.6	19.1	16.1	24.1	21.9	4.2
	令和元……………	218	19.9	18.7	17.1	22.8	20.4	16.6	23.6	22.1	1.3
	2……………	219	20.1	19.1	16.5	21.8	21.0	18.4	23.3	21.8	6.6
	3……………	220	20.7	20.2	16.6	21.6	21.4	17.9	26.4	21.6	8.7
従 業 員 一 人 当 た る 額 (万 円)	平成24年度…	221	666	752	518	404	563	676	610	1,310	1,499
	25……………	222	690	809	522	465	602	691	606	1,344	1,754
	26……………	223	705	818	500	480	563	693	624	1,284	244
	27……………	224	725	829	533	514	634	710	652	1,345	812
	28……………	225	727	832	545	466	628	726	654	1,358	2,303
	29……………	226	739	865	586	466	637	690	650	1,391	2,356
	30……………	227	730	859	551	508	544	679	676	1,447	1,734
	令和元……………	228	715	812	516	495	630	716	598	1,433	546
	2……………	229	688	797	515	415	597	730	605	1,415	1,937
	3……………	230	722	912	550	460	658	758	599	1,611	3,249
労 働 装 備 率 (万 円)	平成24年度…	231	1,005	1,040	785	563	1,051	1,584	952	1,780	7,192
	25……………	232	1,095	1,014	764	631	1,198	1,577	843	1,676	7,219
	26……………	233	1,081	1,033	819	676	1,040	1,682	858	1,658	6,899
	27……………	234	1,080	1,046	770	837	1,046	1,723	822	1,733	7,423
	28……………	235	1,052	1,017	773	758	1,039	1,435	761	1,652	7,170
	29……………	236	1,055	1,047	970	591	1,067	1,521	799	1,648	7,223
	30……………	237	1,066	1,065	842	733	989	1,533	847	1,774	6,995
	令和元……………	238	1,107	1,111	846	829	884	1,552	818	1,824	7,655
	2……………	239	1,155	1,180	945	696	801	1,650	971	2,015	7,451
	3……………	240	1,146	1,173	925	787	1,036	1,671	788	2,139	7,354
設 備 投 資 効 率 (%)	平成24年度…	241	66.3	72.3	66.0	71.8	53.6	42.7	64.1	73.6	20.8
	25……………	242	63.0	79.8	68.3	73.6	50.3	43.8	71.8	80.2	24.3
	26……………	243	65.2	79.2	61.0	71.1	54.2	41.2	72.7	77.5	3.5
	27……………	244	67.1	79.2	69.2	61.4	60.6	41.2	79.3	77.6	10.9
	28……………	245	69.1	81.8	70.5	61.4	60.4	50.6	86.0	82.2	32.1
	29……………	246	70.0	82.6	60.4	78.9	59.7	45.3	81.3	84.4	32.6
	30……………	247	68.5	80.6	65.5	69.2	55.0	44.3	79.8	81.6	24.8
	令和元……………	248	64.6	73.1	61.0	59.7	71.2	46.2	73.1	78.5	7.1
	2……………	249	59.6	67.5	54.5	59.6	74.5	44.2	62.2	70.2	26.0
	3……………	250	63.0	77.8	59.4	58.4	63.5	45.4	76.0	75.3	44.2

営 業 比 率 表 (続)

窯業・ 土石製品	鉄	鋼	非鉄金属	金属製品	はん用 機械器具	生産用 機械器具	業務用 機械器具	電気機械 器具	情報通信 機械器具	輸送用 機械器具	自動車・ 同附属品	その他の 輸送用 機械器具	番号
1.7	※	64.1	74.2	52.8	48.6	15.5	※	※	57.0	54.6	78.7	201	
63.0	78.5	65.9	79.1	73.0	62.9	44.2	39.3	54.5	66.7	66.0	78.4	202	
68.8	74.5	61.6	75.8	76.8	61.8	37.7	47.9	68.0	64.6	64.5	67.3	203	
64.0	39.7	△319.1	77.3	61.7	60.1	56.1	27.7	33.8	53.8	54.0	47.3	204	
67.8	65.8	68.1	82.0	48.3	52.0	46.5	62.9	※	45.7	48.1	※	205	
68.2	72.0	57.2	85.1	67.4	61.7	63.0	59.3	71.0	57.6	59.0	△56.6	206	
65.4	50.4	60.3	78.7	74.6	59.3	7.1	50.5	75.5	50.3	50.0	60.7	207	
54.5	※	24.0	58.3	47.5	33.0	35.1	46.1	34.1	7.6	28.1	※	208	
△16.9	△279.2	34.3	63.0	59.3	36.0	59.9	55.0	57.1	56.6	59.8	※	209	
55.7	74.2	60.0	79.1	68.3	45.3	65.0	59.3	65.8	48.5	48.5	48.3	210	
22.5	10.6	13.4	28.5	27.6	23.4	22.7	20.8	17.1	16.3	15.7	21.4	211	
25.1	13.5	12.9	27.1	28.6	24.0	23.6	21.2	18.4	18.5	18.0	23.3	212	
20.8	14.8	13.9	26.6	27.4	24.9	22.8	21.0	19.5	18.2	17.9	21.0	213	
20.6	13.7	12.2	25.9	28.0	26.4	22.0	20.9	18.1	17.4	17.1	20.0	214	
30.1	14.1	13.0	28.7	29.6	23.6	23.0	20.4	19.6	16.4	16.1	19.6	215	
21.5	15.0	13.2	28.1	28.1	25.1	24.7	23.7	20.1	17.2	16.8	20.0	216	
21.6	14.1	12.1	25.1	27.4	24.8	24.5	22.0	20.4	16.0	15.7	19.6	217	
20.0	12.5	12.4	24.6	26.9	24.5	23.0	21.3	20.2	14.4	14.0	18.6	218	
20.4	12.3	13.0	26.3	27.0	23.2	23.3	20.5	20.8	14.3	13.9	18.5	219	
21.5	14.5	12.9	27.9	30.7	23.2	25.3	24.0	24.1	15.8	15.5	19.2	220	
683	704	885	676	825	833	899	853	707	942	961	837	221	
751	966	940	658	888	915	963	927	804	1,104	1,140	883	222	
827	1,109	1,071	677	850	900	930	988	879	1,090	1,132	832	223	
802	952	973	714	915	882	947	893	850	1,077	1,107	870	224	
1,155	939	1,073	697	948	875	842	939	821	1,001	1,025	849	225	
852	1,043	1,053	670	968	922	938	1,012	935	1,085	1,133	817	226	
814	985	903	649	1,001	1,027	986	968	993	1,043	1,102	721	227	
812	815	895	679	933	1,022	928	952	868	897	922	737	228	
824	713	953	708	914	907	881	921	885	813	820	763	229	
890	1,227	1,154	713	989	1,030	987	1,070	1,197	938	962	772	230	
1,386	2,700	1,822	719	921	1,039	845	762	882	1,083	1,101	979	231	
1,175	2,726	1,827	785	868	1,024	835	772	744	1,082	1,098	985	232	
1,571	2,660	1,816	749	864	930	858	794	815	1,083	1,091	1,033	233	
1,527	2,658	1,896	816	859	907	970	754	813	1,105	1,099	1,150	234	
1,536	2,746	2,118	774	806	906	857	800	787	1,107	1,085	1,250	235	
1,567	2,647	1,729	749	838	917	851	779	887	1,156	1,152	1,175	236	
1,475	2,630	1,617	796	825	939	922	832	954	1,191	1,225	1,006	237	
1,660	2,620	1,749	924	905	980	989	904	953	1,142	1,162	1,012	238	
1,635	2,610	1,766	989	1,032	1,100	1,018	930	1,026	1,194	1,210	1,082	239	
1,687	2,834	1,779	946	956	1,071	951	845	912	1,267	1,287	1,127	240	
49.3	26.1	48.6	94.0	89.6	80.2	106.4	111.9	80.2	87.0	87.3	85.5	241	
63.9	35.5	51.4	83.8	102.3	89.4	115.3	120.1	108.2	102.0	103.8	89.6	242	
52.7	41.7	59.0	90.4	98.4	96.7	108.4	124.5	107.8	100.7	103.8	80.5	243	
52.5	35.8	51.3	87.6	106.5	97.2	97.7	118.5	104.5	97.4	100.8	75.6	244	
75.2	34.2	50.6	90.0	117.5	96.6	98.3	117.4	104.3	90.4	94.4	67.9	245	
54.4	39.4	60.9	89.5	115.6	100.6	110.2	129.9	105.4	93.8	98.3	69.6	246	
55.2	37.5	55.9	81.6	121.4	109.4	107.0	116.3	104.1	87.5	89.9	71.7	247	
48.9	31.1	51.1	73.5	103.1	104.3	93.9	105.4	91.1	78.5	79.3	72.8	248	
50.4	27.3	54.0	71.6	88.6	82.5	86.5	99.0	86.3	68.1	67.8	70.5	249	
52.8	43.3	64.9	75.4	103.4	96.1	103.9	126.6	131.2	74.1	74.8	68.5	250	

5. 業 種 別 財 務

区分	業 種 年 度	番 号	業 種 別 財 務									
			その他の 製 造 業	非製造業	農 水 産 業	林 業	農 業、 漁 業	鉱業、採 石業、砂 利採取業	建 設 業	電 気 業	ガ ス・ 熱供給・ 水 道 業	情 報 通 信 業
内部留保率 (%)	平成24年度…	201	55.5	51.2	79.5	86.9	△25.8	53.1	74.2	※	64.6	39.7
	25……………	202	55.4	63.2	△308.7	※	64.2	62.1	77.8	65.7	64.0	48.8
	26……………	203	51.4	61.9	92.7	92.4	93.6	△10.1	77.2	73.4	75.8	49.4
	27……………	204	59.1	52.6	88.6	89.4	81.7	△1,200.9	79.6	82.0	75.2	15.4
	28……………	205	56.3	63.9	93.3	94.7	91.0	0.5	79.7	63.1	68.4	51.7
	29……………	206	59.6	63.3	91.6	92.8	86.3	22.3	78.7	59.5	67.7	48.0
	30……………	207	53.5	59.8	91.5	92.2	74.9	43.7	79.2	51.2	55.8	49.5
	令和元………	208	37.4	51.8	83.7	89.4	※	△83.7	75.8	35.4	61.4	35.9
	2……………	209	37.2	23.1	85.4	86.4	53.6	※	76.5	△311.2	58.0	30.2
	3……………	210	56.6	50.2	84.6	82.3	91.5	40.5	72.9	△87.4	41.9	26.6
付加価値率 (%)	平成24年度…	211	21.0	20.3	19.8	19.3	21.2	39.2	19.8	8.6	16.7	31.5
	25……………	212	20.2	19.7	17.3	17.2	17.7	41.3	19.3	12.5	15.8	30.1
	26……………	213	21.6	20.0	20.6	21.6	17.9	38.7	20.2	14.3	14.6	33.0
	27……………	214	24.0	21.0	24.8	26.0	22.1	30.2	21.4	19.5	19.6	33.6
	28……………	215	23.7	20.7	25.1	25.3	24.5	27.3	21.8	15.5	17.9	32.3
	29……………	216	22.8	20.1	17.8	16.8	21.1	31.0	22.0	15.0	17.0	29.3
	30……………	217	22.9	20.8	18.8	19.5	16.5	34.9	22.3	13.4	13.4	29.5
	令和元………	218	21.2	20.3	16.3	17.3	12.9	33.8	21.9	13.1	13.8	31.3
	2……………	219	23.7	20.4	16.1	17.1	12.8	25.7	22.1	12.8	15.0	30.8
	3……………	220	23.7	20.9	20.0	19.7	21.1	33.1	22.6	8.9	11.5	30.8
従業員一人当り 付加価値額 (万円)	平成24年度…	221	693	640	394	346	595	3,270	714	1,160	1,702	1,069
	25……………	222	682	654	359	327	480	3,261	727	1,848	2,161	1,029
	26……………	223	704	671	469	456	517	3,161	758	2,217	2,033	1,041
	27……………	224	740	694	458	411	670	1,936	804	2,844	2,206	1,152
	28……………	225	760	695	427	370	686	1,605	873	2,601	1,816	1,136
	29……………	226	740	702	456	392	783	2,065	858	2,741	1,405	1,205
	30……………	227	734	694	482	451	641	2,245	828	2,653	1,508	1,098
	令和元………	228	736	687	385	373	447	2,225	850	2,658	1,659	1,053
	2……………	229	762	658	410	409	414	1,474	830	2,589	1,630	1,060
	3……………	230	789	670	413	376	601	2,072	823	1,856	1,429	1,014
労働装備率 (万円)	平成24年度…	231	853	994	817	816	822	3,112	628	19,198	5,342	1,102
	25……………	232	833	1,121	1,037	1,106	779	2,510	604	18,830	6,767	1,040
	26……………	233	848	1,096	1,186	1,286	823	2,720	579	18,939	6,567	981
	27……………	234	828	1,090	793	780	850	2,954	601	19,566	6,410	982
	28……………	235	790	1,062	761	762	752	3,291	627	19,437	7,203	992
	29……………	236	784	1,058	933	946	865	3,539	572	20,092	5,100	1,080
	30……………	237	789	1,066	1,117	1,081	1,299	3,403	545	20,388	6,483	948
	令和元………	238	895	1,105	874	803	1,241	3,207	575	19,999	6,930	889
	2……………	239	908	1,148	1,257	1,334	902	3,179	607	21,190	6,559	917
	3……………	240	935	1,138	1,042	1,083	831	3,142	623	21,542	6,729	914
設備投資効率 (%)	平成24年度…	241	81.3	64.4	48.2	42.4	72.3	105.1	113.7	6.0	31.9	97.0
	25……………	242	81.9	58.4	34.6	29.6	61.7	129.9	120.3	9.8	31.9	99.0
	26……………	243	83.0	61.2	39.5	35.4	62.9	116.2	130.9	11.7	31.0	106.2
	27……………	244	89.4	63.7	57.8	52.7	78.9	65.5	133.7	14.5	34.4	117.2
	28……………	245	96.3	65.4	56.1	48.6	91.2	48.8	139.2	13.4	25.2	114.5
	29……………	246	94.4	66.3	48.9	41.4	90.6	58.3	150.1	13.6	27.5	111.6
	30……………	247	93.0	65.1	43.2	41.7	49.3	66.0	152.0	13.0	23.3	115.9
	令和元………	248	82.2	62.1	44.1	46.5	36.0	69.4	147.8	13.3	23.9	118.4
	2……………	249	83.9	57.3	32.6	30.6	45.9	46.4	136.7	12.2	24.8	115.6
	3……………	250	84.4	58.8	39.6	34.7	72.4	66.0	132.1	8.6	21.2	110.9

営 業 比 率 表 (続)

運輸業、 郵便業	陸 運 業	水 運 業	その他の 運輸業	卸売業、 小売業	卸 売 業	小 売 業	不 動 産 業、物品 賃 貸 業	不動産業	物 質 品 賃 貸 業	リース業	その他の 物 質 品 賃 貸 業	番 号
68.4	70.7	※	78.4	61.4	55.7	68.9	63.2	60.9	72.0	69.8	83.7	201
68.4	68.8	69.0	67.2	61.8	61.0	63.0	77.1	80.6	39.8	29.8	73.4	202
61.6	59.4	54.4	68.9	60.4	62.1	56.9	75.6	78.8	61.3	64.1	30.1	203
57.5	61.9	※	68.8	52.5	54.4	49.8	65.1	64.8	66.1	72.9	△5.1	204
66.5	76.5	※	64.7	61.3	66.0	46.7	79.4	80.8	71.5	69.7	81.5	205
74.7	76.0	52.1	75.1	67.4	69.2	62.3	79.8	82.7	59.7	61.9	43.0	206
73.1	75.9	△303.6	70.4	56.1	54.5	59.6	73.4	76.6	52.6	54.6	42.1	207
70.4	69.3	69.5	74.9	52.7	48.9	59.2	63.6	63.7	63.4	59.4	86.3	208
※	※	△12.8	※	49.7	47.6	53.3	62.8	64.6	52.8	53.3	38.7	209
△4.7	△276.8	58.7	※	57.7	59.3	54.2	73.3	77.3	46.9	42.8	77.6	210
34.0	40.2	13.1	28.0	11.4	8.1	17.6	30.8	36.3	17.8	16.8	21.3	211
34.4	41.3	16.1	26.8	10.6	7.4	17.2	31.4	36.2	18.5	17.8	21.2	212
32.6	38.6	15.0	26.2	10.6	7.4	17.4	32.0	37.6	19.2	19.0	20.2	213
34.7	37.5	15.1	36.4	11.4	8.2	17.7	30.1	35.7	15.9	15.4	17.9	214
33.4	39.6	12.6	28.2	10.8	8.3	15.9	29.9	35.3	15.0	13.8	19.3	215
32.9	39.0	14.3	28.1	10.5	8.0	15.3	30.5	35.4	16.6	15.5	20.1	216
33.5	39.2	14.2	28.2	10.6	7.6	16.5	28.1	32.0	17.0	16.7	17.6	217
33.7	37.0	17.7	31.2	10.6	7.2	16.5	25.9	30.4	13.6	12.6	16.2	218
30.0	33.0	13.4	28.9	11.1	8.1	16.0	26.6	31.5	12.7	11.8	16.8	219
30.3	33.4	16.7	28.5	12.0	8.9	17.4	26.8	31.9	12.8	11.2	20.2	220
616	531	1,420	1,009	618	770	526	1,531	1,758	947	1,303	553	221
631	559	1,577	867	605	750	518	1,792	2,080	1,038	1,291	615	222
665	583	1,508	1,014	612	752	526	1,608	1,806	1,077	1,338	577	223
685	605	1,752	823	640	825	530	1,532	1,651	1,091	1,302	672	224
662	587	1,255	974	644	824	522	1,526	1,679	963	1,167	684	225
692	596	1,396	1,100	640	809	530	1,869	2,129	1,075	1,529	608	226
716	638	1,319	987	636	802	537	1,653	1,774	1,206	1,602	688	227
725	634	1,386	1,085	642	800	557	1,652	1,877	953	1,176	674	228
557	497	972	763	634	778	549	1,622	1,847	876	1,086	548	229
611	537	1,768	785	648	879	524	1,614	1,862	837	944	644	230
1,235	1,093	2,914	1,849	650	799	560	8,100	10,227	2,620	3,841	1,270	231
1,368	1,278	2,347	1,695	632	790	537	11,777	15,158	2,932	3,766	1,535	232
1,484	1,375	3,145	1,859	695	815	620	9,212	11,001	4,415	5,870	1,632	233
1,426	1,407	4,814	1,240	705	855	617	8,870	9,700	5,774	7,571	2,212	234
1,436	1,298	3,871	1,808	755	913	649	7,528	8,531	3,846	5,181	2,019	235
1,492	1,451	2,569	1,526	760	901	667	9,976	12,020	3,716	5,505	1,871	236
1,494	1,430	3,389	1,539	737	869	659	10,106	11,675	4,298	5,615	2,576	237
1,550	1,448	2,729	1,883	776	910	704	11,261	13,132	5,432	7,541	2,787	238
1,648	1,583	3,710	1,646	798	918	728	10,975	12,583	5,658	7,831	2,279	239
1,622	1,590	4,395	1,468	708	891	609	10,279	12,096	4,573	5,966	2,045	240
49.9	48.6	48.7	54.6	95.1	96.4	93.9	18.9	17.2	36.1	33.9	43.5	241
46.1	43.8	67.2	51.1	95.7	94.9	96.4	15.2	13.7	35.4	34.3	40.0	242
44.8	42.4	48.0	54.6	88.1	92.2	84.7	17.5	16.4	24.4	22.8	35.3	243
48.0	43.0	36.4	66.4	90.7	96.5	86.0	17.3	17.0	18.9	17.2	30.4	244
46.1	45.2	32.4	53.9	85.2	90.2	80.5	20.3	19.7	25.1	22.5	33.9	245
46.4	41.1	54.3	72.1	84.2	89.7	79.4	18.7	17.7	28.9	27.8	32.5	246
47.9	44.6	38.9	64.1	86.3	92.3	81.5	16.4	15.2	28.1	28.5	26.7	247
46.8	43.8	50.8	57.6	82.8	87.9	79.2	14.7	14.3	17.6	15.6	24.2	248
33.8	31.4	26.2	46.3	79.4	84.8	75.4	14.8	14.7	15.5	13.9	24.1	249
37.7	33.8	40.2	53.5	91.5	98.7	85.9	15.7	15.4	18.3	15.8	31.5	250

5. 業 種 別 財 務

区分	業 種 年 度	番 号	サービス 業	宿泊業、 飲食サー ビス業	宿 泊 業	飲食サー ビス業	生活関連 サービス 業、娯楽 業	生活関連 サービ ス業	娯 楽 業	学術研究、 専門・ 技術サー ビス業	広 告 業
内部留 保率 (%)	平成24年度…	201	46.5	47.1	54.4	44.8	83.7	90.9	79.4	44.6	77.2
	25…	202	56.5	75.9	87.9	69.4	85.3	84.4	85.7	45.9	57.8
	26…	203	54.5	64.3	71.5	61.9	85.8	93.8	76.2	43.3	△55.8
	27…	204	52.1	59.5	90.6	△18.2	77.9	51.4	83.0	46.5	66.6
	28…	205	57.2	68.4	95.3	△114.3	81.2	82.3	80.2	55.4	19.8
	29…	206	51.0	84.6	92.7	55.7	84.9	88.2	82.3	48.0	67.7
	30…	207	52.0	38.2	81.5	△193.2	68.5	77.9	39.8	50.2	59.0
	令和元…	208	38.7	28.9	※	72.2	82.9	86.3	80.4	22.3	69.5
	2…	209	△65.4	※	※	※	※	※	※	42.7	※
	3…	210	43.1	77.5	※	95.6	△39.3	※	65.8	39.8	44.7
付加 価値 率 (%)	平成24年度…	211	37.3	39.5	44.9	37.8	21.8	28.8	17.9	39.2	18.9
	25…	212	36.6	42.6	38.3	44.3	24.4	29.9	20.5	35.4	16.3
	26…	213	37.0	46.9	42.3	48.5	26.2	35.5	18.9	35.3	18.0
	27…	214	37.7	45.2	37.7	47.5	25.4	33.9	19.8	40.1	20.1
	28…	215	38.5	42.0	39.4	42.9	25.0	36.0	16.9	40.6	19.0
	29…	216	38.8	37.4	40.8	36.1	28.4	38.3	20.9	37.9	16.8
	30…	217	40.9	39.3	42.8	37.9	29.4	39.6	19.1	42.5	15.3
	令和元…	218	37.8	36.9	38.0	36.6	28.1	35.0	21.3	36.5	14.8
	2…	219	39.5	32.5	30.5	33.0	29.4	35.1	21.8	40.1	15.7
	3…	220	38.2	22.3	29.2	20.7	29.0	32.6	24.1	40.9	16.5
従業員 一人 当り の 付 加 価 値 額 (万円)	平成24年度…	221	499	330	421	306	569	502	647	819	794
	25…	222	508	348	474	320	564	480	691	875	833
	26…	223	518	360	456	338	509	472	575	1,010	906
	27…	224	521	394	476	378	501	432	612	905	884
	28…	225	527	396	518	369	469	415	591	883	855
	29…	226	527	377	540	332	463	409	567	1,022	1,013
	30…	227	530	348	510	304	429	395	526	1,205	832
	令和元…	228	498	324	428	300	449	409	534	1,110	723
	2…	229	474	237	242	236	361	372	341	1,178	761
	3…	230	489	202	268	186	374	350	428	1,099	866
労働 装 備 率 (万円)	平成24年度…	231	479	480	1,229	282	1,327	869	1,855	409	349
	25…	232	510	439	1,259	257	1,289	604	2,306	523	1,130
	26…	233	485	370	965	239	1,117	473	2,280	550	913
	27…	234	481	425	1,234	266	1,142	460	2,238	443	370
	28…	235	486	546	1,835	257	976	352	2,376	456	311
	29…	236	421	366	908	217	851	422	1,675	561	458
	30…	237	418	404	956	257	775	312	2,073	642	534
	令和元…	238	417	336	878	207	744	372	1,534	766	448
	2…	239	421	471	1,160	312	690	409	1,250	744	242
	3…	240	473	652	1,280	499	773	398	1,613	687	347
設備 投資 効率 (%)	平成24年度…	241	104.2	68.7	34.2	108.3	42.9	57.7	34.9	200.5	227.7
	25…	242	99.6	79.3	37.6	124.5	43.8	79.4	29.9	167.2	73.8
	26…	243	106.9	97.1	47.3	141.6	45.5	99.7	25.2	183.6	99.2
	27…	244	108.4	92.8	38.5	142.0	43.9	93.9	27.4	204.4	239.1
	28…	245	108.4	72.6	28.2	143.2	48.1	117.8	24.9	193.6	275.0
	29…	246	125.3	103.0	59.5	152.9	54.4	97.0	33.9	182.0	221.2
	30…	247	126.8	85.9	53.3	118.2	55.4	126.5	25.4	187.7	155.9
	令和元…	248	119.6	96.4	48.7	144.9	60.3	110.0	34.8	144.8	161.5
	2…	249	112.6	50.3	20.9	75.6	52.4	90.9	27.2	158.3	314.3
	3…	250	103.5	31.0	20.9	37.2	48.4	87.8	26.5	160.0	249.2

営 業 比 率 表 (続)

純粋持株会社	その他の学術研究、技術専門サービス業	医療、福祉業	教育、学習支援業	職業紹介・労働者派遣業	その他のサービス業	番号
34.8	60.8	75.2	△61.2	28.6	28.9	201
43.0	55.8	79.2	△886.6	65.7	69.3	202
46.3	37.5	24.0	83.8	50.2	72.8	203
42.1	68.8	70.8	46.4	83.6	56.9	204
56.5	74.9	74.8	73.4	65.5	48.4	205
42.1	64.2	△75.8	※	△27.1	51.5	206
51.7	42.2	76.7	79.9	71.1	51.2	207
18.6	40.3	40.4	65.7	77.1	54.2	208
40.2	66.6	74.9	19.2	46.6	※	209
35.8	67.3	83.7	79.0	45.2	49.0	210
67.0	48.1	53.3	44.5	84.1	40.7	211
72.5	40.0	47.4	65.8	39.9	41.1	212
68.8	36.4	44.5	49.3	40.4	39.4	213
71.0	43.1	53.0	45.1	37.0	37.7	214
68.9	45.1	57.6	43.6	38.9	41.5	215
65.9	40.2	62.2	46.8	54.5	41.7	216
79.2	42.9	47.9	50.8	56.0	44.2	217
63.7	37.6	47.3	53.0	48.6	41.5	218
74.9	38.7	52.5	55.3	54.8	40.9	219
74.4	41.4	50.0	53.3	48.9	42.5	220
6,150	693	325	539	415	494	221
7,461	669	379	531	349	506	222
8,282	720	367	524	366	518	223
8,761	640	331	580	433	508	224
6,843	618	353	584	412	547	225
6,541	698	386	595	358	576	226
10,640	757	340	431	372	565	227
7,893	744	359	440	320	520	228
8,943	755	364	426	336	479	229
8,784	703	373	395	396	506	230
3,932	334	376	497	48	286	231
4,029	284	308	338	112	340	232
5,850	241	274	358	110	357	233
7,307	222	266	580	78	302	234
5,400	260	245	506	56	342	235
5,124	309	212	411	42	335	236
5,474	397	211	416	50	292	237
5,922	494	259	373	96	331	238
5,690	523	255	350	49	291	239
5,718	462	280	290	47	308	240
156.4	207.1	86.6	108.3	859.1	172.8	241
185.2	235.7	123.2	157.4	311.1	148.7	242
141.6	298.4	133.8	146.3	332.0	145.1	243
119.9	288.5	124.7	100.0	556.7	167.9	244
126.7	237.7	144.3	115.4	730.3	159.9	245
127.7	225.9	182.2	144.9	851.1	171.6	246
194.4	190.7	160.9	103.5	748.6	193.3	247
133.3	150.5	138.4	118.0	333.5	157.4	248
157.2	144.2	142.4	121.7	682.4	164.7	249
153.6	152.1	133.2	136.2	843.7	164.4	250

5. 業 種 別 財 務

区分	業 種 年 度	番 号	全産業（金融業、 保険業を含む）	金融業、保険業	銀 行 業	貸金業、クレジッ トカード業等非預 金信用機関	金融商品取引業 （第一種金融商品取 引業であって有価 証券関連業に限る）
自己 資本 比率 (%)	平成24年度…	1	18.5	5.9	5.5	8.2	5.8
	25……………	2	19.0	6.0	5.5	9.9	6.0
	26……………	3	19.4	6.5	5.7	10.2	5.6
	27……………	4	19.7	6.3	5.6	10.9	5.9
	28……………	5	19.7	6.1	5.4	8.1	5.3
	29……………	6	20.6	6.2	5.4	9.4	5.3
	30……………	7	20.7	6.1	5.3	10.5	4.9
	令和元……………	8	20.1	5.6	4.9	10.5	4.5
	2……………	9	19.4	5.8	4.9	10.1	4.7
	3……………	10	19.2	5.4	4.4	10.0	4.0
総資本 経常 利益 率 (%)	平成24年度…	11	1.7	0.5	0.4	1.3	0.6
	25……………	12	2.0	0.6	0.4	1.0	1.1
	26……………	13	2.1	0.6	0.5	0.9	0.8
	27……………	14	2.0	0.5	0.4	1.0	0.7
	28……………	15	2.1	0.5	0.3	0.7	0.5
	29……………	16	2.3	0.5	0.3	1.0	0.5
	30……………	17	2.2	0.4	0.3	1.2	0.3
	令和元……………	18	1.8	0.4	0.2	1.2	0.3
	2……………	19	1.6	0.4	0.2	0.7	0.5
	3……………	20	1.9	0.4	0.2	1.0	0.4
自己資本 経常 利益 率 (%)	平成24年度…	21	9.2	9.2	7.0	16.6	10.6
	25……………	22	10.6	10.2	8.1	10.6	17.9
	26……………	23	10.6	9.8	8.1	8.6	14.3
	27……………	24	10.4	8.3	7.0	9.4	11.9
	28……………	25	10.4	7.6	5.8	8.8	9.6
	29……………	26	11.2	8.2	5.9	11.1	9.7
	30……………	27	10.6	7.0	4.8	11.5	5.4
	令和元……………	28	8.9	6.2	4.5	11.3	5.5
	2……………	29	8.0	6.5	4.0	7.0	10.1
	3……………	30	10.0	7.4	4.9	10.1	9.0
減 価 償 却 率 (%)	平成24年度…	31	12.0	11.6	14.6	9.7	16.9
	25……………	32	11.7	12.1	13.9	11.4	15.6
	26……………	33	11.7	11.8	13.9	9.8	15.4
	27……………	34	12.0	12.0	13.4	11.5	15.6
	28……………	35	11.6	12.0	13.2	10.6	17.0
	29……………	36	11.5	12.2	13.1	11.9	17.8
	30……………	37	11.3	12.6	13.8	13.3	18.9
	令和元……………	38	11.4	12.3	13.8	10.9	16.7
	2……………	39	11.2	12.3	13.9	11.3	18.0
	3……………	40	11.4	12.7	14.5	11.6	17.9
労 働 装 備 率 (万円)	平成24年度…	41	1,028	1,730	1,529	4,542	206
	25……………	42	1,105	1,381	1,554	1,278	211
	26……………	43	1,093	1,443	1,531	2,340	200
	27……………	44	1,089	1,371	1,557	1,612	205
	28……………	45	1,062	1,366	1,565	1,596	210
	29……………	46	1,064	1,318	1,557	1,132	210
	30……………	47	1,073	1,279	1,565	974	207
	令和元……………	48	1,117	1,404	1,599	2,095	208
	2……………	49	1,173	1,674	1,641	4,487	246
	3……………	50	1,157	1,480	1,660	1,918	295

営業比率表(続)

その他の金融商品取引業、商品先物取引業	保 険 業 (その他の保険業除く)	生 命 保 険 業	損 害 保 険 業	そ の 他 の 保 険 業	番 号
10.6	5.8	4.7	18.7	37.5	1
10.4	6.3	5.2	20.0	46.6	2
9.1	8.4	7.1	23.9	43.7	3
10.4	7.6	6.4	22.0	41.0	4
11.0	7.5	6.1	23.3	47.9	5
10.7	7.8	6.3	24.8	44.8	6
9.8	7.8	6.4	24.3	48.3	7
8.9	7.0	5.8	22.1	46.3	8
8.5	8.5	7.2	24.5	50.9	9
8.1	7.7	6.4	24.7	51.0	10
0.8	0.8	0.7	1.3	5.3	11
1.4	0.9	0.8	1.5	5.6	12
1.3	1.0	0.9	2.4	6.9	13
1.0	0.9	0.7	2.5	6.5	14
1.4	0.8	0.7	2.7	6.4	15
2.0	0.9	0.7	2.6	5.3	16
1.4	0.9	0.7	2.7	4.3	17
0.9	0.6	0.5	2.0	6.4	18
1.0	0.9	0.8	1.9	5.8	19
1.2	0.9	0.8	2.8	4.5	20
7.8	15.4	18.2	7.8	13.5	21
15.4	14.4	16.7	7.5	12.2	22
13.8	13.5	14.2	11.0	15.8	23
9.9	10.7	10.5	11.1	16.0	24
12.2	11.1	10.8	12.1	13.5	25
18.4	11.4	11.6	10.6	11.7	26
13.4	11.3	11.4	11.1	9.0	27
10.3	8.3	8.3	8.4	13.8	28
11.8	11.3	12.2	8.3	11.5	29
14.4	11.2	11.2	11.3	9.0	30
6.1	9.2	8.9	10.2	12.8	31
11.3	9.2	8.8	10.8	12.2	32
10.6	9.0	8.5	10.9	12.9	33
14.9	9.1	8.9	10.4	13.1	34
15.1	9.6	9.4	10.2	12.4	35
11.1	9.8	9.8	9.8	14.6	36
9.7	9.8	10.2	8.6	12.8	37
11.5	10.4	11.0	8.4	12.5	38
9.1	10.7	11.2	9.1	10.8	39
8.5	11.6	11.7	11.3	11.8	40
4,687	1,729	1,934	1,079	350	41
1,344	1,688	1,882	1,061	368	42
1,501	1,647	1,854	980	362	43
777	1,644	1,868	958	339	44
1,591	1,606	1,818	948	341	45
1,509	1,581	1,782	929	347	46
1,034	1,552	1,762	883	344	47
1,424	1,567	1,764	909	341	48
3,414	1,530	1,710	915	418	49
3,188	1,522	1,692	922	511	50

5. 業 種 別 財 務

区分	業 種 年 度	番 号	全産業（金融業、 保険業を含む）	金融業、保険業	銀 行 業	貸金業、クレジッ トカード業等非預 金信用機関	金融商品取引業 （第一種金融商品取 引業であって有価 証券関連業に限る）		
流 動 比 率 (%)	平成24年度…	1						122.0	109.3
	25……	2						125.6	110.4
	26……	3						123.1	109.6
	27……	4						123.3	110.3
	28……	5						122.4	108.9
	29……	6						128.3	109.3
	30……	7						124.1	108.8
	令和元……	8						126.1	107.5
	2……	9						126.9	107.9
	3……	10						125.5	108.2
固 定 比 率 (%)	平成24年度…	11						201.0	25.5
	25……	12						132.9	24.4
	26……	13						121.6	23.7
	27……	14						116.8	23.9
	28……	15						242.4	22.7
	29……	16						137.6	22.5
	30……	17						120.6	22.7
	令和元……	18						144.3	23.7
	2……	19						148.0	23.7
	3……	20						178.2	25.5
配 当 率 (%)	平成24年度…	21						7.4	18.8
	25……	22						8.8	34.2
	26……	23						9.0	35.3
	27……	24						8.8	17.9
	28……	25						8.1	18.4
	29……	26						8.5	22.6
	30……	27						6.7	22.9
	令和元……	28						8.0	13.0
	2……	29						6.2	21.8
	3……	30						7.7	41.8
配 当 性 向 (%)	平成24年度…	31						42.9	67.0
	25……	32						44.6	59.7
	26……	33						42.1	80.6
	27……	34						41.8	51.3
	28……	35						45.1	54.4
	29……	36						47.3	78.7
	30……	37						50.0	144.9
	令和元……	38						96.6	80.6
	2……	39						53.6	67.2
	3……	40						57.3	137.3
内 部 留 保 率 (%)	平成24年度…	41						26.2	33.0
	25……	42						55.4	40.3
	26……	43						57.9	19.4
	27……	44						58.2	48.7
	28……	45						54.9	45.6
	29……	46						52.7	21.3
	30……	47						50.0	△6.5
	令和元……	48						3.4	△44.9
	2……	49						46.4	19.4
	3……	50						42.7	32.8
								54.9	△37.3

(注) 金融業、保険業は業種により調査項目が異なることから、算出できない財務営業比率については斜線としている。

営業比率表(続)

その他の金融商品取引業、商品先物取引業	保 險 業 (その他の保険業除く)	生 命 保 険 業	損 害 保 険 業	そ の 他 の 保 険 業	番 号
109.0				138.0	1
108.1				167.9	2
107.3				158.0	3
107.3				177.4	4
108.2				205.5	5
107.6				178.2	6
106.2				257.8	7
106.3				197.3	8
106.2				225.9	9
107.1				296.2	10
88.3				95.4	11
85.9				96.4	12
87.0				103.5	13
77.5				115.9	14
71.3				97.8	15
74.8				74.5	16
96.5				78.6	17
90.3				99.2	18
99.5				96.5	19
101.1				91.7	20
9.4			11.6	12.2	21
12.5			11.8	17.2	22
20.2			28.8	23.7	23
33.9			35.9	17.4	24
47.0			33.2	17.6	25
46.8			72.5	17.0	26
35.5			64.9	14.6	27
22.9			45.9	31.6	28
43.7			77.9	28.5	29
38.2			73.8	15.2	30
35.1			59.7	27.7	31
28.9			48.8	41.0	32
40.7			66.4	37.3	33
85.5			54.4	30.9	34
73.4			44.4	25.6	35
48.1			84.5	24.7	36
53.7			75.2	34.2	37
52.2			73.0	40.4	38
79.6			125.8	51.2	39
63.2			81.8	28.2	40
64.9			40.3	72.3	41
71.1			51.2	59.0	42
59.3			33.6	62.7	43
14.5			45.6	69.1	44
26.6			55.6	74.4	45
51.9			15.5	75.3	46
46.3			24.8	65.8	47
47.8			27.0	59.6	48
20.4			△25.8	48.8	49
36.8			18.2	71.8	50

令和3年度

1. 業種別、規模別

(単位 社)

資本金別		10未満 (百万円)	10～ 20未満	20～ 50未満	50～ 100未満	100～ 1,000未満	1,000以上	合計
全業種	製造業	1,972,504	628,992	194,157	63,711	25,885	4,807	2,890,056
	食品製造業	172,773	101,395	29,168	12,281	6,047	1,842	323,506
	繊維工業	26,150	11,770	3,934	1,752	788	176	44,570
	木材・木製品製造業	14,589	8,911	2,034	677	189	43	26,443
	パルプ・紙・紙加工品製造業	4,487	3,107	837	216	62	9	8,718
	印刷・同関連業	2,607	2,600	788	315	132	29	6,471
	化学工業	11,324	8,263	1,718	568	169	19	22,061
	石油製品・石炭製品製造業	3,889	3,370	1,372	864	705	331	10,531
	窯業・土石製品製造業	281	193	119	70	29	20	712
	鉄鋼業	5,533	3,854	1,706	617	251	72	12,033
	非鉄金属製造業	2,926	1,864	579	241	177	62	5,849
	金属製品製造業	987	777	316	148	183	69	2,480
	はん用機械器具製造業	21,451	13,746	3,568	1,265	404	76	40,510
	生産用機械器具製造業	4,334	3,197	961	396	165	63	9,116
	業務用機械器具製造業	14,888	8,912	2,313	959	392	140	27,604
	電気機械器具製造業	3,797	2,591	841	436	216	74	7,955
	情報通信機械器具製造業	5,070	4,426	1,469	688	360	138	12,151
	輸送用機械器具製造業	6,354	4,042	1,379	756	515	154	13,200
	自動車・同附属品製造業	8,070	3,766	1,300	638	455	198	14,427
	その他の輸送用機械器具製造業	5,043	2,633	915	465	357	166	9,579
	その他の製造業	3,027	1,133	385	173	98	32	4,848
	非製造業	36,036	16,006	3,934	1,675	855	169	58,675
全業種	非製造業	1,799,731	527,597	164,989	51,430	19,838	2,965	2,566,550
	農林水産業	27,359	3,647	1,439	649	171	5	33,270
	農業、林業	24,076	3,086	1,239	557	153	5	29,116
	漁業	3,283	561	200	92	18	0	4,154
	鉱業、採石業、砂利採取業	1,320	1,129	568	163	45	33	3,258
	建設業	335,299	89,257	50,501	7,243	1,417	234	483,951
	電気業	10,813	835	299	214	294	88	12,543
	ガス・熱供給・水道業	500	109	88	95	172	32	996
	情報通信業	84,819	23,792	8,180	4,045	3,315	444	124,595
	運輸業、郵便業	41,608	24,500	9,404	2,802	1,185	255	79,754
	陸運業	34,878	19,613	7,416	1,876	545	117	64,445
	水運業	1,529	1,214	571	205	139	30	3,688
	その他の運輸業	5,201	3,673	1,417	721	501	108	11,621
	卸売業、小売業	377,816	159,202	37,673	13,375	4,744	662	593,472
	卸売業	131,097	87,162	24,319	8,848	3,328	453	255,207
	小売業	246,719	72,040	13,354	4,527	1,416	209	338,265
	不動産業、物品賃貸業	266,439	86,666	19,712	9,319	2,890	369	385,395
	不動産業	255,557	82,672	18,493	8,858	2,660	312	368,552
	物品賃貸業	10,882	3,994	1,219	461	230	57	16,843
	リース業	7,389	2,857	891	345	178	47	11,707
	その他の物品賃貸業	3,493	1,137	328	116	52	10	5,136
	サービス業	653,758	138,460	37,125	13,525	5,605	843	849,316
	宿泊業、飲食サービス業	124,537	19,693	4,895	2,024	614	73	151,836
	宿泊業	14,850	4,914	1,681	902	338	31	22,716
	飲食サービス業	109,687	14,779	3,214	1,122	276	42	129,120
	生活関連サービス業、娯楽業	110,138	21,228	5,821	2,674	999	67	140,927
	生活関連サービス業	86,603	13,860	3,484	1,339	367	16	105,669
	娯楽業	23,535	7,368	2,337	1,335	632	51	35,258
	学術研究、専門・技術サービス業	229,485	51,285	11,726	4,487	1,998	504	299,485
	広告業	26,355	8,332	1,564	595	307	23	37,176
	純粹持株会社	2,759	864	386	360	378	400	5,147
	その他の学術研究、専門・技術サービス業	200,371	42,089	9,776	3,532	1,313	81	257,162
	医療、福祉業	55,707	5,764	1,516	707	315	17	64,026
	教育、学習支援業	19,766	3,651	1,028	417	125	18	25,005
	職業紹介・労働者派遣業	12,392	4,640	4,508	675	169	9	22,393
	その他のサービス業	101,733	32,199	7,631	2,541	1,385	155	145,644

統計表

母集団分布表

(単位 社)

業 種	資本金別	10未満 (百万円)	10～100 未満	100～1,000 未満	1,000 以上	合 計
全産業(金融業、保険業含む)		2,030,871	895,744	27,340	5,637	2,959,592
金融業、保険業		58,367	8,884	1,455	830	69,536
銀行業		0	25	175	395	595
貸金業、クレジットカード業等非預金信用機関		14,272	2,590	429	116	17,407
金融商品取引業(第一種金融商品取引業であって有価証券関連業に限る)		0	5	107	100	212
その他の金融商品取引業、商品先物取引業		11,138	1,796	515	133	13,582
保険業(その他の保険業を除く)		—	—	—	73	73
生命保険業		—	—	—	41	41
損害保険業		—	—	—	32	32
その他の保険業		32,957	4,468	229	13	37,667

2. 業 種 別, 規 模 別 資 産 ・ 負 債

全 産

資 本 金 別	総 額	10未満	10～50未満	50～100未満	100～1,000未満	1,000以上
母 集 団 (社)	2,890,056	1,972,504	823,149	63,711	25,885	4,807
流 動 資 産	888,566,915	64,054,845	196,050,377	85,782,628	154,018,292	388,660,773
現 金 ・ 預 金	280,975,631	35,685,887	94,704,204	31,682,425	38,066,036	80,837,079
受 取 手 形	22,675,392	937,073	6,006,634	3,813,560	5,866,620	6,051,505
売 掛 金	218,793,177	10,940,658	39,079,101	19,876,878	44,223,158	104,673,382
有 価 証 券	19,329,833	1,424,226	4,294,450	1,758,871	1,359,048	10,493,238
株 式	5,353,372	516,772	2,820,546	1,192,159	437,972	385,923
公 社 債	2,516,676	12,407	418,759	76,447	464,863	1,544,200
その他の有価証券	11,459,785	895,047	1,055,145	490,265	456,213	8,563,115
棚 卸 資 産	133,094,724	7,038,196	25,561,163	13,503,341	26,959,493	60,032,531
製 品 又 は 商 品	71,229,724	4,665,829	16,658,561	7,237,102	14,882,787	27,785,445
仕 掛 品	37,119,438	1,570,415	5,909,944	4,483,589	7,328,797	17,826,693
原 材 料 ・ 貯 蔵 品	24,745,562	801,952	2,992,658	1,782,650	4,747,909	14,420,393
そ の 他	213,698,158	8,028,805	26,404,825	15,147,553	37,543,937	126,573,038
固 定 資 産	1,124,048,187	82,400,157	191,926,144	73,155,153	110,560,563	666,006,170
有 形 固 定 資 産	509,565,417	59,811,053	122,482,395	48,255,402	64,082,639	214,933,928
土 地	190,459,649	22,893,745	57,782,437	21,859,616	22,837,600	65,086,251
建 設 仮 勘 定	31,180,587	2,556,468	5,770,664	1,228,746	3,065,801	18,558,908
その他の有形固定資産	287,925,181	34,360,840	58,929,294	25,167,040	38,179,238	131,288,769
無 形 固 定 資 産	32,366,750	1,365,009	4,775,361	2,984,605	5,485,393	17,756,382
ソフトウェアを除く無形固定資産	19,782,571	1,206,127	3,922,382	2,344,410	2,989,941	9,319,711
ソ フ ト ウ ェ ア	12,584,179	158,882	852,979	640,195	2,495,452	8,436,671
投 資 そ の 他 の 資 産	582,116,020	21,224,095	64,668,388	21,915,146	40,992,531	433,315,860
投 資 有 価 証 券	385,852,404	8,818,188	35,475,233	9,893,494	23,072,484	308,593,005
株 式	344,570,052	7,630,492	27,898,752	7,522,859	19,275,712	282,242,237
公 社 債	10,089,997	19,228	829,941	514,689	998,861	7,727,278
その他の有価証券	31,192,355	1,168,468	6,746,540	1,855,946	2,797,911	18,623,490
そ の 他	196,263,616	12,405,907	29,193,155	12,021,652	17,920,047	124,722,855
繰 延 資 産	3,107,477	212,125	936,501	399,115	1,002,223	557,513
資 産 合 計	2,015,722,579	146,667,127	388,913,022	159,336,896	265,581,078	1,055,224,456
負 債	1,199,379,555	122,008,205	229,942,645	93,268,637	151,157,396	603,002,672
流 動 負 債	585,250,143	37,529,656	98,969,293	50,425,845	99,966,708	298,358,641
支 払 手 形	23,562,925	355,027	6,144,250	4,277,804	5,744,768	7,041,076
買 掛 金	144,929,479	6,825,490	25,846,629	13,595,668	32,098,622	66,563,070
短 期 借 入 金	191,484,190	16,144,639	35,032,233	16,104,365	26,087,969	98,114,984
金 融 機 関 借 入 金	108,432,548	6,409,403	22,301,058	10,943,481	13,684,824	55,093,782
そ の 他 の 借 入 金	83,051,642	9,735,236	12,731,175	5,160,884	12,403,145	43,021,202
引 当 金	13,146,363	88,675	1,263,021	1,058,801	3,012,092	7,723,774
そ の 他	212,127,186	14,115,825	30,683,160	15,389,207	33,023,257	118,915,737
固 定 負 債	614,018,716	84,478,549	130,951,746	42,842,555	51,189,885	304,555,981
社 債	111,971,678	174,880	4,465,780	1,015,204	918,811	105,397,003
長 期 借 入 金	394,736,514	78,830,654	108,204,125	31,145,938	32,257,332	144,298,465
金 融 機 関 借 入 金	308,844,134	58,039,943	90,241,508	25,600,109	21,617,665	113,344,909
そ の 他 の 借 入 金	85,892,380	20,790,711	17,962,617	5,545,829	10,639,667	30,953,556
引 当 金	35,717,363	301,520	3,563,777	3,425,561	7,548,504	20,878,001
そ の 他	71,593,161	5,171,495	14,718,064	7,255,852	10,465,238	33,982,512
特 別 法 上 の 準 備 金	110,696	—	21,606	237	803	88,050

・純資産及び損益表

業

(単位 百万円)

資本金別	総額	10未満	10～50未満	50～100未満	100～1,000未満	1,000以上
純資産	816,343,024	24,658,922	158,970,377	66,068,259	114,423,682	452,221,784
株主資本	788,167,608	24,577,811	158,161,387	64,491,777	111,782,519	429,154,114
資本金	107,296,108	6,418,197	12,089,133	4,308,835	5,541,332	78,938,611
資本剰余金	191,673,821	1,042,238	33,484,042	14,307,315	28,484,659	114,355,567
資本準備金	101,801,598	55,756	11,281,692	6,831,314	11,270,324	72,362,512
その他資本剰余金	89,872,223	986,482	22,202,350	7,476,001	17,214,335	41,993,055
利益剰余金	516,474,960	17,376,751	116,144,561	47,096,246	79,432,491	256,424,911
利益準備金	9,530,610	393,482	2,441,269	799,058	1,236,278	4,660,523
その他利益剰余金	506,944,350	16,983,269	113,703,292	46,297,188	78,196,213	251,764,388
積立金	216,566,917	4,605,181	56,409,770	23,889,166	36,151,166	95,511,634
繰越利益剰余金	290,377,433	12,378,088	57,293,522	22,408,022	42,045,047	156,252,754
自己株式	△27,277,281	△259,375	△3,556,349	△1,220,619	△1,675,963	△20,564,975
その他	27,734,054	81,111	773,153	1,554,250	2,593,518	22,732,022
新株予約権	441,362	-	35,837	22,232	47,645	335,648
負債及び純資産合計	2,015,722,579	146,667,127	388,913,022	159,336,896	265,581,078	1,055,224,456
受取手形割引残高	1,987,509	146,355	1,044,068	244,378	257,156	295,552
関係会社売掛金	41,789,846	255,197	3,143,841	3,058,219	8,541,654	26,790,935
関係会社買掛金	28,199,408	125,502	3,496,341	2,607,367	6,995,987	14,974,211
売上高	1,447,887,788	125,709,830	337,419,554	158,567,373	282,576,344	543,614,687
売上原価	1,072,206,795	69,407,852	238,433,492	121,506,401	222,186,455	420,672,595
販売費及び一般管理費	321,465,410	58,817,316	92,103,288	33,930,385	48,465,518	88,148,903
営業利益	54,215,583	△2,515,338	6,882,774	3,130,587	11,924,371	34,793,189
営業外収益	43,254,994	6,179,996	9,215,232	2,894,623	3,483,094	21,482,049
営業外費用	13,545,924	1,204,380	3,094,250	1,118,695	1,387,510	6,741,089
経常利益	83,924,653	2,460,278	13,003,756	4,906,515	14,019,955	49,534,149
特別利益	17,161,134	1,401,974	4,762,572	2,027,740	1,702,045	7,266,803
特別損失	16,645,005	901,060	4,380,051	2,159,253	2,343,641	6,861,000
税引前当期純利益	84,440,782	2,961,192	13,386,277	4,775,002	13,378,359	49,939,952
法人税、住民税及び事業税	21,601,749	1,095,638	4,611,216	2,061,544	4,614,802	9,218,549
法人税等調整額	△168,038	15,634	41,553	45,359	△84,281	△186,303
当期純利益	63,007,071	1,849,920	8,733,508	2,668,099	8,847,838	40,907,706
中間配当額	8,338,339	4	154,464	48,647	850,603	7,284,621
配当金	21,526,606	41,965	1,530,316	582,922	4,458,867	14,912,536
減価償却費	40,746,579	5,285,938	7,454,265	3,341,241	6,225,987	18,439,148
特別減価償却費	586,719	65,805	323,330	161,050	34,280	2,254
付加価値額	300,002,529	33,920,656	76,565,857	31,975,898	55,508,299	102,031,819
役員給与	25,250,456	10,974,401	10,614,989	1,767,718	1,119,842	773,506
役員賞与	965,070	182,268	410,209	122,611	116,140	133,842
従業員給与	132,782,703	16,443,587	39,595,517	17,534,769	25,096,814	34,112,016
従業員賞与	24,190,514	1,164,298	5,109,325	2,663,683	5,483,409	9,769,799
福利厚生費	23,406,584	2,092,058	5,259,719	2,502,395	4,837,957	8,714,455
支払利息等	6,922,856	774,257	1,457,478	686,839	602,171	3,402,111
動産・不動産賃借料	28,954,167	3,956,187	6,259,171	3,570,400	5,649,680	9,518,729
租税公課	10,237,452	1,623,195	2,434,153	683,735	1,280,086	4,216,283
営業純益	47,292,727	△3,289,595	5,425,296	2,443,748	11,322,200	31,391,078
役員数(人)	5,236,887	2,956,379	1,925,500	206,363	106,419	42,226
従業員数(人)	41,573,089	7,475,129	13,894,665	5,652,547	7,083,282	7,467,466

2. 業 種 別, 規 模 別 資 産 ・ 負 債

製 造

資 本 金 別	総 額	10未満	10～50未満	50～100未満	100～1,000未満	1,000以上
母 集 団 (社)	323,506	172,773	130,563	12,281	6,047	1,842
流 動 資 産	256,301,385	6,194,333	37,135,452	20,325,887	41,340,695	151,305,018
現 金 ・ 預 金	71,925,249	3,486,324	17,701,776	8,209,769	8,956,286	33,571,094
受 取 手 形	9,054,768	367,227	2,483,085	1,059,847	2,016,487	3,128,122
売 掛 金	72,854,618	1,103,586	6,976,958	4,694,374	12,900,485	47,179,215
有 価 証 券	8,246,695	14,363	959,632	628,606	241,885	6,402,209
株 式	1,298,798	13,242	784,269	272,828	88,104	140,355
公 社 債	962,368	—	43,820	16,480	28,492	873,576
その他の有価証券	5,985,529	1,121	131,543	339,298	125,289	5,388,278
棚 卸 資 産	53,272,893	783,102	6,212,884	3,778,466	10,612,812	31,885,629
製 品 又 は 商 品	20,788,139	354,387	2,699,215	1,447,912	3,887,692	12,398,933
仕 掛 品	14,180,702	195,133	1,481,169	994,111	2,683,841	8,826,448
原 材 料 ・ 貯 蔵 品	18,304,052	233,582	2,032,500	1,336,443	4,041,279	10,660,248
そ の 他	40,947,162	439,731	2,801,117	1,954,825	6,612,740	29,138,749
固 定 資 産	278,656,638	4,292,962	29,931,580	14,809,646	27,821,507	201,800,943
有 形 固 定 資 産	112,256,373	3,385,818	19,676,446	10,105,073	17,594,957	61,494,079
土 地	34,564,145	1,012,800	8,818,079	3,839,738	4,922,629	15,970,899
建 設 仮 勘 定	7,333,336	73,204	699,496	281,406	901,552	5,377,678
その他の有形固定資産	70,358,892	2,299,814	10,158,871	5,983,929	11,770,776	40,145,502
無 形 固 定 資 産	7,492,090	76,145	436,479	635,140	1,022,122	5,322,204
ソフトウェアを除く無形固定資産	4,283,504	39,681	346,210	524,053	699,392	2,674,168
ソ フ ト ウ ェ ア	3,208,586	36,464	90,269	111,087	322,730	2,648,036
投 資 そ の 他 の 資 産	158,908,175	830,999	9,818,655	4,069,433	9,204,428	134,984,660
投 資 有 価 証 券	118,066,824	133,355	5,038,771	2,161,453	5,238,302	105,494,943
株 式	101,132,986	48,308	3,663,630	1,535,216	4,424,652	91,461,180
公 社 債	2,377,662	10,238	380,226	238,884	180,274	1,568,040
その他の有価証券	14,556,176	74,809	994,915	387,353	633,376	12,465,723
そ の 他	40,841,351	697,644	4,779,884	1,907,980	3,966,126	29,489,717
繰 延 資 産	903,347	39,972	148,444	112,076	463,880	138,975
資 産 合 計	535,861,370	10,527,267	67,215,476	35,247,609	69,626,082	353,244,936
負 債	271,066,209	8,840,718	35,770,525	17,372,840	36,767,189	172,314,937
流 動 負 債	165,784,036	2,914,423	16,597,234	9,928,192	26,442,738	109,901,449
支 払 手 形	9,546,210	65,593	2,175,932	1,461,470	2,207,555	3,635,660
買 掛 金	46,274,440	507,501	4,037,657	2,751,769	8,794,921	30,182,592
短 期 借 入 金	44,336,492	1,268,274	5,917,923	2,996,958	6,977,760	27,175,577
金 融 機 関 借 入 金	25,543,573	496,363	4,669,063	2,324,470	3,452,737	14,600,940
そ の 他 の 借 入 金	18,792,919	771,911	1,248,860	672,488	3,525,023	12,574,637
引 当 金	6,177,720	7,224	207,777	293,129	851,322	4,818,268
そ の 他	59,449,174	1,065,831	4,257,945	2,424,866	7,611,180	44,089,352
固 定 負 債	105,281,206	5,926,295	19,172,324	7,444,648	10,324,451	62,413,488
社 債	17,662,065	64,464	510,457	160,328	202,259	16,724,557
長 期 借 入 金	65,839,053	5,496,941	17,083,259	6,009,754	6,784,763	30,464,336
金 融 機 関 借 入 金	54,089,935	4,348,526	14,694,463	5,307,909	4,396,522	25,342,515
そ の 他 の 借 入 金	11,749,118	1,148,415	2,388,796	701,845	2,388,241	5,121,821
引 当 金	10,895,636	784	636,652	692,895	2,115,255	7,450,050
そ の 他	10,884,452	364,106	941,956	581,671	1,222,174	7,774,545
特 別 法 上 の 準 備 金	967	—	967	—	—	—

・ 純資産及び損益表(続)

業

(単位 百万円)

資本金別	総額	10未満	10～50未満	50～100未満	100～1,000未満	1,000以上
純資産	264,795,161	1,686,549	31,444,951	17,874,769	32,858,893	180,929,999
株主資本	251,802,572	1,689,098	31,399,170	17,754,951	32,189,367	168,769,986
資本金	32,025,635	634,013	1,920,625	857,759	1,456,320	27,156,918
資本剰余金	46,312,825	2,827	3,266,513	1,962,550	6,442,066	34,638,869
資本準備金	30,891,509	12,682	1,168,945	1,014,137	2,877,646	25,818,099
その他資本剰余金	15,421,316	△9,855	2,097,568	948,413	3,564,420	8,820,770
利益剰余金	186,146,501	1,077,058	26,914,908	15,080,863	24,758,851	118,314,821
利益準備金	3,079,834	63,543	467,592	140,375	316,076	2,092,248
その他利益剰余金	183,066,667	1,013,515	26,447,316	14,940,488	24,442,775	116,222,573
積立金	79,300,919	616,431	14,627,285	8,303,205	12,024,565	43,729,433
繰越利益剰余金	103,765,748	397,084	11,820,031	6,637,283	12,418,210	72,493,140
自己株式	△12,682,389	△24,800	△702,876	△146,221	△467,870	△11,340,622
その他	12,838,486	△2,549	28,871	118,636	644,112	12,049,416
新株予約権	154,103	-	16,910	1,182	25,414	110,597
負債及び純資産合計	535,861,370	10,527,267	67,215,476	35,247,609	69,626,082	353,244,936
受取手形割引残高	705,684	91,438	345,810	125,924	105,375	37,137
関係会社売掛金	23,813,380	73,772	886,098	1,023,577	4,221,774	17,608,159
関係会社買掛金	13,034,255	34,300	557,961	698,043	2,370,510	9,373,441
売上高	401,773,979	11,003,324	54,479,100	32,083,042	73,241,110	230,967,403
売上原価	315,091,192	6,948,645	41,853,575	26,168,520	60,332,795	179,787,657
販売費及び一般管理費	65,938,787	4,254,769	11,448,150	4,761,781	8,923,662	36,550,425
営業利益	20,744,000	△200,090	1,177,375	1,152,741	3,984,653	14,629,321
営業外収益	16,086,823	517,266	1,467,363	695,147	1,202,240	12,204,807
営業外費用	3,636,841	102,640	444,658	228,345	469,896	2,391,302
経常利益	33,193,982	214,536	2,200,080	1,619,543	4,716,997	24,442,826
特別利益	4,923,968	123,912	787,110	260,676	409,648	3,342,622
特別損失	4,690,993	103,563	585,589	346,179	591,932	3,063,730
税引前当期純利益	33,426,957	234,885	2,401,601	1,534,040	4,534,713	24,721,718
法人税、住民税及び事業税	7,216,230	77,759	840,042	541,936	1,383,317	4,373,176
法人税等調整額	13,617	1,971	△7,554	△24,821	△60,102	104,123
当期純利益	26,197,110	155,155	1,569,113	1,016,925	3,211,498	20,244,419
中間配当額	4,069,834	-	67,083	7,956	536,112	3,458,683
配当金	7,456,533	2,291	332,806	132,939	1,126,946	5,861,551
減価償却費	12,797,538	392,860	1,516,851	961,015	2,121,267	7,805,545
特別減価償却費	245,526	9,419	132,342	79,006	24,048	711
付加価値額	81,259,080	3,518,709	13,850,933	6,819,991	13,865,946	43,203,501
役員給与	3,983,114	1,127,939	1,893,435	358,708	278,405	324,627
役員賞与	218,187	20,313	63,312	31,371	34,733	68,458
従業員給与	33,895,350	1,747,883	7,409,096	3,435,684	5,731,639	15,571,048
従業員賞与	8,912,117	213,741	1,092,044	735,217	1,529,843	5,341,272
福利厚生費	7,701,289	231,864	1,141,242	619,909	1,299,042	4,409,232
支払利息等	1,053,822	62,000	210,674	93,873	132,518	554,757
動産・不動産賃借料	3,579,182	212,369	671,848	355,802	684,386	1,654,777
租税公課	2,225,841	164,690	402,581	130,559	323,245	1,204,766
営業純益	19,690,178	△262,090	966,701	1,058,868	3,852,135	14,074,564
役員数(人)	692,046	283,863	324,059	41,468	26,101	16,555
従業員数(人)	8,908,421	829,148	2,559,655	1,071,246	1,490,074	2,958,298

2. 業 種 別, 規 模 別 資 産 ・ 負 債

食 料 品

資 本 金 別	総 額	10未満	10～50未満	50～100未満	100～1,000未満	1,000以上
母 集 団 (社)	44,570	26,150	15,704	1,752	788	176
流 動 資 産	17,017,907	872,446	3,328,216	1,913,743	3,200,667	7,702,835
現 金 ・ 預 金	4,904,411	455,413	1,309,697	577,191	998,634	1,563,476
受 取 手 形	181,181	63,599	21,609	23,372	19,628	52,973
売 掛 金	5,520,089	153,864	725,441	620,693	1,065,201	2,954,890
有 価 証 券	255,253	252	59,699	33,027	35,785	126,490
株 式	39,984	—	9,295	24,379	5,062	1,248
公 社 債	9,370	—	4,378	—	1,477	3,515
その他の有価証券	205,899	252	46,026	8,648	29,246	121,727
棚 卸 資 産	4,091,184	145,952	988,541	318,081	680,762	1,957,848
製 品 又 は 商 品	2,030,733	107,166	499,268	94,794	320,494	1,009,011
仕 掛 品	382,523	12,293	26,259	44,918	77,317	221,736
原 材 料 ・ 貯 蔵 品	1,677,928	26,493	463,014	178,369	282,951	727,101
そ の 他	2,065,789	53,366	223,229	341,379	400,657	1,047,158
固 定 資 産	22,316,849	870,306	2,731,002	1,832,407	3,433,778	13,449,356
有 形 固 定 資 産	12,009,023	732,174	2,268,295	1,644,868	2,411,680	4,952,006
土 地	3,179,832	85,906	766,338	450,749	622,932	1,253,907
建 設 仮 勘 定	363,992	19,484	107,059	26,504	56,690	154,255
その他の有形固定資産	8,465,199	626,784	1,394,898	1,167,615	1,732,058	3,543,844
無 形 固 定 資 産	607,988	8,303	30,135	10,512	145,926	413,112
ソフトウェアを除く無形固定資産	441,952	5,970	25,258	4,250	118,757	287,717
ソ フ ト ウ ェ ア	166,036	2,333	4,877	6,262	27,169	125,395
投 資 そ の 他 の 資 産	9,699,838	129,829	432,572	177,027	876,172	8,084,238
投 資 有 価 証 券	7,547,292	12,516	133,950	29,263	482,420	6,889,143
株 式	7,253,830	294	89,345	21,509	435,008	6,707,674
公 社 債	67,726	20	20,246	—	2,962	44,498
その他の有価証券	225,736	12,202	24,359	7,754	44,450	136,971
そ の 他	2,152,546	117,313	298,622	147,764	393,752	1,195,095
繰 延 資 産	78,917	19,401	10,723	20,912	21,626	6,255
資 産 合 計	39,413,673	1,762,153	6,069,941	3,767,062	6,656,071	21,158,446
負 債	22,631,762	1,773,958	4,246,959	2,357,299	3,061,282	11,192,264
流 動 負 債	13,314,089	564,449	1,752,069	1,100,966	1,891,859	8,004,746
支 払 手 形	272,862	—	82,347	45,291	50,913	94,311
買 掛 金	3,416,749	70,619	444,656	511,696	627,424	1,762,354
短 期 借 入 金	4,851,900	367,406	879,645	231,973	621,697	2,751,179
金 融 機 関 借 入 金	2,200,350	52,679	707,153	145,081	493,939	801,498
そ の 他 の 借 入 金	2,651,550	314,727	172,492	86,892	127,758	1,949,681
引 当 金	212,270	3,566	17,290	20,018	58,987	112,409
そ の 他	4,560,308	122,858	328,131	291,988	532,838	3,284,493
固 定 負 債	9,317,673	1,209,509	2,494,890	1,256,333	1,169,423	3,187,518
社 債	618,694	—	18,401	3,355	29,242	567,696
長 期 借 入 金	6,988,434	1,174,700	2,321,875	1,147,634	795,526	1,548,699
金 融 機 関 借 入 金	5,345,924	812,960	2,118,961	855,982	647,083	910,938
そ の 他 の 借 入 金	1,642,510	361,740	202,914	291,652	148,443	637,761
引 当 金	771,449	—	31,165	44,285	171,131	524,868
そ の 他	939,096	34,809	123,449	61,059	173,524	546,255
特 別 法 上 の 準 備 金	—	—	—	—	—	—

・純資産及び損益表(続)

製 造 業

(単位 百万円)

資 本 金 別	総 額	10未満	10～50未満	50～100未満	100～1,000未満	1,000以上
純 資 産	16,781,911	△11,805	1,822,982	1,409,763	3,594,789	9,966,182
株 主 資 本	16,276,857	△12,739	1,816,218	1,409,539	3,515,628	9,548,211
資 本 金	1,945,162	102,172	237,906	115,707	163,199	1,326,178
資 本 剰 余 金	2,994,873	11,156	22,384	218,552	355,679	2,387,102
資 本 準 備 金	1,921,678	11,156	11,387	119,844	108,575	1,670,716
そ の 他 資 本 剰 余 金	1,073,195	—	10,997	98,708	247,104	716,386
利 益 剰 余 金	12,292,443	△104,575	1,578,408	1,108,195	3,050,754	6,659,661
利 益 準 備 金	177,304	3,138	29,846	13,382	27,731	103,207
そ の 他 利 益 剰 余 金	12,115,139	△107,713	1,548,562	1,094,813	3,023,023	6,556,454
積 立 金	5,940,982	25,870	1,395,987	398,114	1,705,550	2,415,461
繰越利益剰余金	6,174,157	△133,583	152,575	696,699	1,317,473	4,140,993
自 己 株 式	△955,621	△21,492	△22,480	△32,915	△54,004	△824,730
そ の 他	502,111	934	6,764	224	78,617	415,572
新 株 予 約 権	2,943	—	—	—	544	2,399
負債及び純資産合計	39,413,673	1,762,153	6,069,941	3,767,062	6,656,071	21,158,446
受取手形割引残高	20,342	2,778	5,211	10,139	2,025	189
関係会社売掛金	1,074,070	5,463	132,416	157,195	166,259	612,737
関係会社買掛金	874,560	—	56,587	256,053	114,520	447,400
売 上 高	41,638,487	1,618,042	7,008,419	6,058,528	8,154,978	18,798,520
売 上 原 価	31,207,745	1,013,694	5,401,836	5,147,190	6,250,608	13,394,417
販売費及び一般管理費	9,221,032	665,362	1,646,197	837,866	1,645,437	4,426,170
営 業 利 益	1,209,710	△61,014	△39,614	73,472	258,933	977,933
営 業 外 収 益	915,927	92,417	122,412	38,730	112,601	549,767
営 業 外 費 用	199,733	13,623	48,439	28,703	31,493	77,475
経 常 利 益	1,925,904	17,780	34,359	83,499	340,041	1,450,225
特 別 利 益	401,971	14,087	41,301	111,867	33,106	201,610
特 別 損 失	354,855	17,580	62,088	59,419	45,331	170,437
税引前当期純利益	1,973,020	14,287	13,572	135,947	327,816	1,481,398
法人税、住民税及び事業税	454,748	8,310	24,784	47,602	97,850	276,202
法 人 税 等 調 整 額	13,225	△353	△7,654	634	△250	20,848
当 期 純 利 益	1,505,047	6,330	△3,558	87,711	230,216	1,184,348
中 間 配 当 額	206,119	—	381	522	4,444	200,772
配 当 金	637,375	—	12,761	5,293	108,557	510,764
減 価 償 却 費	1,175,795	82,585	163,731	136,880	233,954	558,645
特 別 減 価 償 却 費	12,657	87	11,044	857	669	—
付 加 価 値 額	6,930,998	451,934	1,263,337	919,465	1,452,866	2,843,396
役 員 給 与	373,915	131,288	140,565	40,371	33,446	28,245
役 員 賞 与	17,033	3,629	3,378	4,212	1,772	4,042
従 業 員 給 与	3,465,298	274,059	817,318	536,895	781,743	1,055,283
従 業 員 賞 与	637,945	11,789	97,149	81,822	135,571	311,614
福 利 厚 生 費	683,051	33,652	118,976	95,018	146,940	288,465
支 払 利 息 等	94,191	12,301	27,244	12,488	11,732	30,426
動 産 ・ 不 動 産 賃 借 料	361,372	33,787	92,050	71,012	61,522	103,001
租 税 公 課	182,674	24,744	33,515	16,663	32,939	74,813
営 業 純 益	1,115,519	△73,315	△66,858	60,984	247,201	947,507
役 員 数 (人)	85,018	37,357	36,079	6,523	3,390	1,669
従 業 員 数 (人)	1,260,374	169,975	369,656	208,600	271,348	240,795

2. 業 種 別, 規 模 別 資 産 ・ 負 債

織 維

資 本 金 別	総 額	10未満	10～50未満	50～100未満	100～1,000未満	1,000以上
母 集 団 (社)	26,443	14,589	10,945	677	189	43
流 動 資 産	5,145,933	574,119	2,064,192	484,959	534,467	1,488,196
現 金 ・ 預 金	1,566,708	250,689	715,021	166,260	161,759	272,979
受 取 手 形	220,667	39,581	70,006	27,381	31,118	52,581
売 掛 金	1,262,468	93,796	468,136	109,975	145,115	445,446
有 価 証 券	40,288	—	16,019	4,720	3,709	15,840
株 式	18,693	—	11,324	3,272	3,303	794
公 社 債	3,035	—	550	1,279	—	1,206
そ の 他 の 有 価 証 券	18,560	—	4,145	169	406	13,840
棚 卸 資 産	1,378,317	94,833	632,463	122,237	132,066	396,718
製 品 又 は 商 品	985,957	69,914	494,588	68,584	88,965	263,906
仕 掛 品	150,808	5,942	46,985	19,483	17,591	60,807
原 材 料 ・ 貯 蔵 品	241,552	18,977	90,890	34,170	25,510	72,005
そ の 他	677,485	95,220	162,547	54,386	60,700	304,632
固 定 資 産	5,367,021	229,234	1,567,895	357,757	451,388	2,760,747
有 形 固 定 資 産	2,601,683	133,767	1,043,274	230,970	303,620	890,052
土 地	1,263,093	81,374	535,977	129,269	193,693	322,780
建 設 仮 勘 定	82,744	20	23,848	7,936	4,375	46,565
そ の 他 の 有 形 固 定 資 産	1,255,846	52,373	483,449	93,765	105,552	520,707
無 形 固 定 資 産	138,573	3,215	94,747	2,595	4,536	33,480
ソ フ ト ウ ェ ア を 除 く 無 形 固 定 資 産	108,296	3,056	91,756	771	2,289	10,424
ソ フ ト ウ ェ ア	30,277	159	2,991	1,824	2,247	23,056
投 資 そ の 他 の 資 産	2,626,765	92,252	429,874	124,192	143,232	1,837,215
投 資 有 価 証 券	1,780,232	1,508	196,107	42,839	80,572	1,459,206
株 式	1,623,473	7	86,086	40,263	48,586	1,448,531
公 社 債	88,377	—	83,229	—	—	5,148
そ の 他 の 有 価 証 券	68,382	1,501	26,792	2,576	31,986	5,527
そ の 他	846,533	90,744	233,767	81,353	62,660	378,009
繰 延 資 産	25,194	—	20,242	3,648	1,277	27
資 産 合 計	10,538,148	803,353	3,652,329	846,364	987,132	4,248,970
負 債	6,001,452	694,872	2,254,350	435,030	480,769	2,136,431
流 動 負 債	2,704,506	245,924	1,073,167	229,768	313,858	841,789
支 払 手 形	171,792	—	64,768	22,811	51,139	33,074
買 掛 金	643,950	69,099	259,937	38,213	66,474	210,227
短 期 借 入 金	1,099,492	67,867	592,625	106,308	138,614	194,078
金 融 機 関 借 入 金	923,901	33,461	535,184	101,550	93,867	159,839
そ の 他 の 借 入 金	175,591	34,406	57,441	4,758	44,747	34,239
引 当 金	41,364	451	1,924	2,219	9,659	27,111
そ の 他	747,908	108,507	153,913	60,217	47,972	377,299
固 定 負 債	3,296,946	448,948	1,181,183	205,262	166,911	1,294,642
社 債	444,755	—	13,969	1,316	11,817	417,653
長 期 借 入 金	2,399,277	446,377	1,127,837	163,232	62,320	599,511
金 融 機 関 借 入 金	2,098,251	359,765	939,235	156,387	48,716	594,148
そ の 他 の 借 入 金	301,026	86,612	188,602	6,845	13,604	5,363
引 当 金	223,718	729	19,900	16,474	32,215	154,400
そ の 他	229,196	1,842	19,477	24,240	60,559	123,078
特 別 法 上 の 準 備 金	—	—	—	—	—	—

・純資産及び損益表(続)

工業

(単位 百万円)

資本金別	総額	10未満	10～50未満	50～100未満	100～1,000未満	1,000以上
純資産	4,536,696	108,481	1,397,979	411,334	506,363	2,112,539
株主資本	4,272,176	111,646	1,386,989	409,886	483,005	1,880,650
資本金	809,833	65,796	158,754	46,487	33,909	504,887
資本剰余金	663,686	—	51,070	21,532	138,372	452,712
資本準備金	489,313	—	26,002	7,804	38,953	416,554
その他資本剰余金	174,373	—	25,068	13,728	99,419	36,158
利益剰余金	2,937,699	45,850	1,191,099	344,067	348,216	1,008,467
利益準備金	102,259	5,909	17,111	10,005	13,106	56,128
その他利益剰余金	2,835,440	39,941	1,173,988	334,062	335,110	952,339
積立金	1,905,653	93,078	971,277	225,554	256,390	359,354
繰越利益剰余金	929,787	△53,137	202,711	108,508	78,720	592,985
自己株式	△139,042	—	△13,934	△2,200	△37,492	△85,416
その他	260,218	△3,165	10,990	1,448	23,358	227,587
新株予約権	4,302	—	—	—	—	4,302
負債及び純資産合計	10,538,148	803,353	3,652,329	846,364	987,132	4,248,970
受取手形割引残高	10,984	—	2,089	301	5,459	3,135
関係会社売掛金	226,616	7,223	8,589	9,365	33,174	168,265
関係会社買掛金	97,258	1,516	715	1,862	12,733	80,432
売上高	6,811,890	853,442	2,641,033	679,934	738,993	1,898,488
売上原価	5,053,109	586,152	1,947,455	573,400	579,975	1,366,127
販売費及び一般管理費	1,747,357	279,975	780,266	100,516	150,917	435,683
営業利益	11,424	△12,685	△86,688	6,018	8,101	96,678
営業外収益	383,520	73,602	126,222	36,633	23,358	123,705
営業外費用	93,376	21,800	29,112	7,221	10,706	24,537
経常利益	301,568	39,117	10,422	35,430	20,753	195,846
特別利益	90,995	8,917	16,950	4,758	5,581	54,789
特別損失	131,338	7,796	25,733	15,665	17,476	64,668
税引前当期純利益	261,225	40,238	1,639	24,523	8,858	185,967
法人税、住民税及び事業税	73,140	5,483	17,100	11,659	7,356	31,542
法人税等調整額	△545	—	5,050	△207	1,397	△6,785
当期純利益	188,630	34,755	△20,511	13,071	105	161,210
中間配当額	24,711	—	—	—	436	24,275
配当金	47,203	—	990	1,749	5,297	39,167
減価償却費	213,250	9,888	82,951	17,997	16,395	86,019
特別減価償却費	10,880	1,015	2,694	6,920	251	—
付加価値額	1,474,224	253,144	478,583	131,094	163,408	447,995
役員給与	200,119	89,739	83,886	11,772	6,743	7,979
役員賞与	7,383	4,377	1,099	696	774	437
従業員給与	839,631	113,257	352,733	77,460	96,909	199,272
従業員賞与	110,533	3,741	28,222	12,882	17,610	48,078
福利厚生費	134,433	12,541	42,519	12,318	18,849	48,206
支払利息等	31,263	3,466	17,985	3,310	3,693	2,809
動産・不動産賃借料	104,832	28,473	32,393	6,168	9,395	28,403
租税公課	65,869	13,701	24,419	3,780	5,027	18,942
営業純益	△19,839	△16,151	△104,673	2,708	4,408	93,869
役員数(人)	51,653	26,260	20,844	2,163	1,980	406
従業員数(人)	320,324	53,250	165,529	32,120	28,230	41,195

2. 業 種 別, 規 模 別 資 産 ・ 負 債

木 材 ・ 木 製 品

資 本 金 別	総 額	10未満	10～50未満	50～100未満	100～1,000未満	1,000以上
母 集 団 (社)	8,718	4,487	3,944	216	62	9
流 動 資 産	1,801,028	139,518	730,246	208,142	520,309	202,813
現 金 ・ 預 金	571,740	54,137	268,200	61,977	148,372	39,054
受 取 手 形	130,258	8,381	40,603	12,235	42,099	26,940
売 掛 金	399,138	24,576	137,152	47,494	125,800	64,116
有 価 証 券	8,222	76	4,030	2,885	1,231	—
株 式	8,041	—	3,956	2,854	1,231	—
公 社 債	—	—	—	—	—	—
その他の有価証券	181	76	74	31	—	—
棚 卸 資 産	408,981	34,712	146,518	66,826	109,507	51,418
製 品 又 は 商 品	169,909	9,588	59,455	26,270	46,107	28,489
仕 掛 品	58,618	735	13,873	13,618	24,309	6,083
原 材 料 ・ 貯 蔵 品	180,454	24,389	73,190	26,938	39,091	16,846
そ の 他	282,689	17,636	133,743	16,725	93,300	21,285
固 定 資 産	1,444,069	113,134	571,190	141,866	416,974	200,905
有 形 固 定 資 産	1,069,320	93,403	465,027	108,083	316,510	86,297
土 地	455,699	37,718	197,879	62,054	114,978	43,070
建 設 仮 勘 定	91,263	1,341	42,607	3,549	40,745	3,021
その他の有形固定資産	522,358	54,344	224,541	42,480	160,787	40,206
無 形 固 定 資 産	17,410	184	9,289	1,424	1,916	4,597
ソフトウェアを除く無形固定資産	11,059	184	7,243	951	813	1,868
ソ フ ト ウ ェ ア	6,351	—	2,046	473	1,103	2,729
投 資 そ の 他 の 資 産	357,339	19,547	96,874	32,359	98,548	110,011
投 資 有 価 証 券	191,477	1,856	35,634	17,897	49,030	87,060
株 式	171,877	113	24,469	15,202	47,286	84,807
公 社 債	599	—	—	—	599	—
その他の有価証券	19,001	1,743	11,165	2,695	1,145	2,253
そ の 他	165,862	17,691	61,240	14,462	49,518	22,951
繰 延 資 産	2,927	156	1,388	843	513	27
資 産 合 計	3,248,024	252,808	1,302,824	350,851	937,796	403,745
負 債	2,005,640	169,982	910,719	203,940	527,405	193,594
流 動 負 債	1,124,972	71,436	396,232	133,319	377,806	146,179
支 払 手 形	158,378	8,286	51,501	24,336	57,595	16,660
買 掛 金	283,606	13,142	61,506	35,542	121,585	51,831
短 期 借 入 金	385,297	31,906	127,743	51,531	148,496	25,621
金 融 機 関 借 入 金	292,689	16,049	107,086	40,140	103,793	25,621
そ の 他 の 借 入 金	92,608	15,857	20,657	11,391	44,703	—
引 当 金	12,166	—	1,797	2,073	4,126	4,170
そ の 他	285,525	18,102	153,685	19,837	46,004	47,897
固 定 負 債	880,668	98,546	514,487	70,621	149,599	47,415
社 債	45,635	—	28,212	2,016	7,407	8,000
長 期 借 入 金	766,212	92,987	477,641	62,316	110,241	23,027
金 融 機 関 借 入 金	630,473	57,539	414,055	56,695	79,157	23,027
そ の 他 の 借 入 金	135,739	35,448	63,586	5,621	31,084	—
引 当 金	38,977	—	468	4,587	21,350	12,572
そ の 他	29,844	5,559	8,166	1,702	10,601	3,816
特 別 法 上 の 準 備 金	—	—	—	—	—	—

・純資産及び損益表(続)

製造業

(単位 百万円)

資本金別	総額	10未満	10～50未満	50～100未満	100～1,000未満	1,000以上
純資産	1,242,384	82,826	392,105	146,911	410,391	210,151
株主資本	1,223,275	82,826	392,098	146,906	398,625	202,820
資本金	143,292	18,084	56,071	15,382	14,342	39,413
資本剰余金	84,082	△3,341	6,161	22,094	27,985	31,183
資本準備金	44,651	68	4,333	1,157	7,948	31,145
その他資本剰余金	39,431	△3,409	1,828	20,937	20,037	38
利益剰余金	1,005,808	68,517	331,220	112,109	356,644	137,318
利益準備金	25,565	1,589	12,662	1,980	4,537	4,797
その他利益剰余金	980,243	66,928	318,558	110,129	352,107	132,521
積立金	534,360	48,923	221,168	57,127	116,627	90,515
繰越利益剰余金	445,883	18,005	97,390	53,002	235,480	42,006
自己株式	△9,907	△434	△1,354	△2,679	△346	△5,094
その他	18,964	-	7	5	11,766	7,186
新株予約権	145	-	-	-	-	145
負債及び純資産合計	3,248,024	252,808	1,302,824	350,851	937,796	403,745
受取手形割引残高	9,639	-	4,122	2,906	2,082	529
関係会社売掛金	33,180	-	3,273	9,093	17,164	3,650
関係会社買掛金	47,677	-	1,097	2,623	26,157	17,800
売上高	2,911,655	248,019	1,136,984	382,968	757,009	386,675
売上原価	2,293,882	161,903	899,702	321,249	623,205	287,823
販売費及び一般管理費	516,976	99,123	208,557	47,412	76,101	85,783
営業利益	100,797	△13,007	28,725	14,307	57,703	13,069
営業外収益	60,511	15,812	24,462	5,225	10,482	4,530
営業外費用	19,772	1,497	9,102	1,918	4,653	2,602
経常利益	141,536	1,308	44,085	17,614	63,532	14,997
特別利益	11,726	905	3,025	1,090	4,804	1,902
特別損失	20,328	211	9,759	3,214	5,290	1,854
税引前当期純利益	132,934	2,002	37,351	15,490	63,046	15,045
法人税、住民税及び事業税	40,603	1,763	10,194	4,161	19,389	5,096
法人税等調整額	△939	9	△116	57	△107	△782
当期純利益	93,270	230	27,273	11,272	43,764	10,731
中間配当額	1,978	-	-	-	89	1,889
配当金	10,694	-	345	2,859	4,823	2,667
減価償却費	81,286	8,159	35,748	6,902	22,993	7,484
特別減価償却費	5,184	-	3,139	67	1,941	37
付加価値額	623,063	56,008	289,610	72,524	133,996	70,925
役員給与	74,057	28,041	37,422	4,747	2,509	1,338
役員賞与	1,571	-	580	391	508	92
従業員給与	289,785	23,176	155,283	36,900	42,713	31,713
従業員賞与	51,252	4,813	18,732	6,963	12,000	8,744
福利厚生費	44,861	4,410	19,726	3,883	9,250	7,592
支払利息等	8,929	1,137	4,138	1,234	2,001	419
動産・不動産賃借料	35,735	3,192	18,639	2,618	5,258	6,028
租税公課	25,005	5,383	10,503	2,715	4,055	2,349
営業純益	91,868	△14,144	24,587	13,073	55,702	12,650
役員数(人)	17,224	7,382	8,746	777	225	94
従業員数(人)	94,677	10,132	53,777	11,304	12,580	6,884

2. 業 種 別, 規 模 別 資 産 ・ 負 債

パ ル プ ・ 紙 ・ 紙 加 工

資 本 金 別	総 額	10未満	10～50未満	50～100未満	100～1,000未満	1,000以上
母 集 団 (社)	6,471	2,607	3,388	315	132	29
流 動 資 産	4,819,435	101,545	892,021	693,494	1,312,010	1,820,365
現 金 ・ 預 金	1,164,325	72,786	324,422	229,911	124,871	412,335
受 取 手 形	368,791	4,745	119,810	66,652	103,084	74,500
売 掛 金	1,643,846	15,871	249,426	175,800	545,858	656,891
有 価 証 券	61,085	31	15,034	17,601	1,178	27,241
株 式	26,446	31	13,566	11,990	724	135
公 社 債	13,542	—	—	—	442	13,100
その他の有価証券	21,097	—	1,468	5,611	12	14,006
棚 卸 資 産	849,402	5,907	87,738	114,621	283,308	357,828
製 品 又 は 商 品	415,297	4,776	59,595	56,090	122,874	171,962
仕 掛 品	99,244	171	5,026	19,166	24,451	50,430
原 材 料 ・ 貯 蔵 品	334,861	960	23,117	39,365	135,983	135,436
そ の 他	731,986	2,205	95,591	88,909	253,711	291,570
固 定 資 産	6,093,725	52,863	907,828	513,204	1,633,408	2,986,422
有 形 固 定 資 産	3,646,275	41,893	664,486	402,678	1,112,851	1,424,367
土 地	1,207,339	17,713	312,352	175,681	273,603	427,990
建 設 仮 勘 定	154,260	354	25,980	7,462	59,248	61,216
その他の有形固定資産	2,284,676	23,826	326,154	219,535	780,000	935,161
無 形 固 定 資 産	90,806	67	5,515	5,158	9,268	70,798
ソフトウェアを除く無形固定資産	62,115	67	3,350	709	4,042	53,947
ソ フ ト ウ ェ ア	28,691	—	2,165	4,449	5,226	16,851
投 資 そ の 他 の 資 産	2,356,644	10,903	237,827	105,368	511,289	1,491,257
投 資 有 価 証 券	1,638,755	4,328	134,698	66,160	144,897	1,288,672
株 式	1,508,681	3,415	90,965	46,512	120,089	1,247,700
公 社 債	10,345	—	—	1,014	11	9,320
その他の有価証券	119,729	913	43,733	18,634	24,797	31,652
そ の 他	717,889	6,575	103,129	39,208	366,392	202,585
繰 延 資 産	31,275	36	22,753	2,067	4,779	1,640
資 産 合 計	10,944,435	154,444	1,822,602	1,208,765	2,950,197	4,808,427
負 債	6,346,726	77,197	1,198,505	713,664	1,502,574	2,854,786
流 動 負 債	3,805,059	31,431	629,538	463,644	1,257,932	1,422,514
支 払 手 形	541,819	4,752	201,336	85,040	182,159	68,532
買 掛 金	1,084,334	3,595	138,156	112,888	452,088	377,607
短 期 借 入 金	1,401,844	16,446	184,722	201,059	375,824	623,793
金 融 機 関 借 入 金	856,929	6,754	162,394	124,888	40,863	522,030
そ の 他 の 借 入 金	544,915	9,692	22,328	76,171	334,961	101,763
引 当 金	45,857	—	8,290	7,393	15,023	15,151
そ の 他	731,205	6,638	97,034	57,264	232,838	337,431
固 定 負 債	2,541,667	45,766	568,967	250,020	244,642	1,432,272
社 債	218,072	—	16,695	1,929	4,098	195,350
長 期 借 入 金	2,012,596	44,258	514,846	212,733	165,896	1,074,863
金 融 機 関 借 入 金	1,766,216	40,394	356,217	210,400	87,434	1,071,771
そ の 他 の 借 入 金	246,380	3,864	158,629	2,333	78,462	3,092
引 当 金	192,747	—	21,693	21,390	55,303	94,361
そ の 他	118,252	1,508	15,733	13,968	19,345	67,698
特 別 法 上 の 準 備 金	—	—	—	—	—	—

・純資産及び損益表(続)

品製造業

(単位 百万円)

資本金別	総額	10未満	10～50未満	50～100未満	100～1,000未満	1,000以上
純資産	4,597,709	77,247	624,097	495,101	1,447,623	1,953,641
株主資本	4,592,316	77,247	732,215	491,262	1,427,289	1,864,303
資本金	528,144	9,805	48,794	21,686	32,204	415,655
資本剰余金	1,388,855	—	95,804	53,708	731,082	508,261
資本準備金	707,506	—	73,041	47,575	175,774	411,116
その他資本剰余金	681,349	—	22,763	6,133	555,308	97,145
利益剰余金	2,826,966	67,442	608,632	416,577	664,773	1,069,542
利益準備金	52,590	932	15,398	7,028	8,374	20,858
その他利益剰余金	2,774,376	66,510	593,234	409,549	656,399	1,048,684
積立金	1,365,852	16,804	425,387	271,451	248,310	403,900
繰越利益剰余金	1,408,524	49,706	167,847	138,098	408,089	644,784
自己株式	△151,649	—	△21,015	△709	△770	△129,155
その他	4,483	—	△108,118	3,839	20,334	88,428
新株予約権	910	—	—	—	—	910
負債及び純資産合計	10,944,435	154,444	1,822,602	1,208,765	2,950,197	4,808,427
受取手形割引残高	21,794	—	11,944	7,117	1,984	749
関係会社売掛金	486,110	—	45,214	38,145	189,760	212,991
関係会社買掛金	199,650	—	16,046	15,218	49,323	119,063
売上高	8,841,203	107,341	1,765,453	1,157,674	2,857,196	2,953,539
売上原価	7,102,804	48,309	1,426,983	925,992	2,361,184	2,340,336
販売費及び一般管理費	1,427,833	58,361	368,932	167,885	340,298	492,357
営業利益	310,566	671	△30,462	63,797	155,714	120,846
営業外収益	252,268	3,552	35,234	17,325	41,742	154,415
営業外費用	65,419	2,082	11,110	7,206	15,843	29,178
経常利益	497,415	2,141	△6,338	73,916	181,613	246,083
特別利益	57,967	564	9,455	1,555	12,709	33,684
特別損失	82,071	1,186	7,287	13,240	15,634	44,724
税引前当期純利益	473,311	1,519	△4,170	62,231	178,688	235,043
法人税、住民税及び事業税	111,573	1,308	2,933	20,820	46,883	39,629
法人税等調整額	10,191	—	△2,136	△1,358	8,748	4,937
当期純利益	351,547	211	△4,967	42,769	123,057	190,477
中間配当額	32,850	—	394	—	9,745	22,711
配当金	110,184	—	2,426	6,261	66,235	35,262
減価償却費	333,843	3,595	52,194	31,057	108,073	138,924
特別減価償却費	10,095	—	871	9,224	—	—
付加価値額	1,580,586	50,615	382,370	242,402	444,055	461,144
役員給与	95,629	18,693	54,486	10,631	5,780	6,039
役員賞与	3,683	—	1,601	1,053	469	560
従業員給与	700,258	20,494	227,665	110,348	158,859	182,892
従業員賞与	167,920	1,918	46,476	19,806	47,810	51,910
福利厚生費	159,015	3,997	42,859	21,666	33,719	56,774
支払利息等	26,749	1,165	5,553	2,628	4,843	12,560
動産・不動産賃借料	67,917	3,309	24,966	9,470	12,242	17,930
租税公課	75,598	1,533	14,779	5,631	29,462	24,193
営業純益	283,817	△494	△36,015	61,169	150,871	108,286
役員数(人)	16,223	4,874	9,272	1,230	538	309
従業員数(人)	208,534	11,788	88,618	33,114	40,208	34,806

2. 業 種 別, 規 模 別 資 産 ・ 負 債

印 刷 ・ 同

資 本 金 別	総 額	10未満	10～50未満	50～100未満	100～1,000未満	1,000以上
母 集 団 (社)	22,061	11,324	9,981	568	169	19
流 動 資 産	4,850,685	228,925	1,954,398	466,678	639,584	1,561,100
現 金 ・ 預 金	2,164,111	154,858	977,776	200,720	204,390	626,367
受 取 手 形	346,741	5,597	130,358	42,722	54,179	113,885
売 掛 金	1,341,870	49,816	377,232	133,953	217,322	563,547
有 価 証 券	143,747	6	88,282	6,626	978	47,855
株 式	86,606	—	84,925	1,406	275	—
公 社 債	3,481	—	—	—	653	2,828
その他の有価証券	53,660	6	3,357	5,220	50	45,027
棚 卸 資 産	384,134	7,092	150,725	42,938	83,743	99,636
製 品 又 は 商 品	181,387	1,287	67,475	20,556	39,296	52,773
仕 掛 品	108,658	1,517	36,269	14,741	23,947	32,184
原 材 料 ・ 貯 蔵 品	94,089	4,288	46,981	7,641	20,500	14,679
そ の 他	470,082	11,556	230,025	39,719	78,972	109,810
固 定 資 産	6,733,002	183,620	2,944,058	494,348	473,987	2,636,989
有 形 固 定 資 産	2,677,454	145,923	905,659	403,306	315,715	906,851
土 地	1,014,639	30,826	403,270	151,764	131,189	297,590
建 設 仮 勘 定	61,749	3,027	8,160	2,204	11,785	36,573
その他の有形固定資産	1,601,066	112,070	494,229	249,338	172,741	572,688
無 形 固 定 資 産	76,670	450	16,535	5,409	7,192	47,084
ソフトウェアを除く無形固定資産	20,327	450	12,194	2,745	1,526	3,412
ソ フ ト ウ ェ ア	56,343	—	4,341	2,664	5,666	43,672
投 資 そ の 他 の 資 産	3,978,878	37,247	2,021,864	85,633	151,080	1,683,054
投 資 有 価 証 券	3,445,044	9,440	1,801,945	31,511	74,922	1,527,226
株 式	2,913,099	—	1,738,233	21,787	49,289	1,103,790
公 社 債	12,442	—	9,266	27	1,668	1,481
その他の有価証券	519,503	9,440	54,446	9,697	23,965	421,955
そ の 他	533,834	27,807	219,919	54,122	76,158	155,828
繰 延 資 産	8,834	371	1,869	2,204	3,710	680
資 産 合 計	11,592,521	412,916	4,900,325	963,230	1,117,281	4,198,769
負 債	5,436,812	437,215	1,968,576	567,781	653,738	1,809,502
流 動 負 債	2,759,472	101,063	789,480	236,435	438,210	1,194,284
支 払 手 形	474,687	1,126	152,247	67,835	93,150	160,329
買 掛 金	792,565	22,056	220,429	53,324	138,163	358,593
短 期 借 入 金	611,483	39,515	215,042	73,961	126,265	156,700
金 融 機 関 借 入 金	340,154	4,209	160,942	62,750	71,297	40,956
そ の 他 の 借 入 金	271,329	35,306	54,100	11,211	54,968	115,744
引 当 金	89,898	5	21,122	3,746	14,069	50,956
そ の 他	790,839	38,361	180,640	37,569	66,563	467,706
固 定 負 債	2,677,340	336,152	1,179,096	331,346	215,528	615,218
社 債	206,019	—	16,623	10,738	8,973	169,685
長 期 借 入 金	1,912,102	324,905	999,889	299,011	135,508	152,789
金 融 機 関 借 入 金	1,706,104	264,330	882,587	294,440	112,253	152,494
そ の 他 の 借 入 金	205,998	60,575	117,302	4,571	23,255	295
引 当 金	255,214	—	105,785	5,274	45,981	98,174
そ の 他	304,005	11,247	56,799	16,323	25,066	194,570
特 別 法 上 の 準 備 金	—	—	—	—	—	—

・純資産及び損益表(続)

関連業

(単位 百万円)

資本金別	総額	10未満	10～50未満	50～100未満	100～1,000未満	1,000以上
純資産	6,155,709	△24,299	2,931,749	395,449	463,543	2,389,267
株主資本	5,721,891	△24,299	2,949,678	393,556	455,621	1,947,335
資本金	541,812	38,187	135,588	38,124	29,080	300,833
資本剰余金	2,239,659	—	1,822,188	15,471	57,795	344,205
資本準備金	458,607	—	83,476	9,521	29,164	336,446
その他資本剰余金	1,781,052	—	1,738,712	5,950	28,631	7,759
利益剰余金	3,151,396	△62,486	1,015,184	344,370	374,480	1,479,848
利益準備金	109,693	1,815	45,296	5,815	5,651	51,116
その他利益剰余金	3,041,703	△64,301	969,888	338,555	368,829	1,428,732
積立金	2,165,729	52,845	819,892	185,682	184,610	922,700
繰越利益剰余金	875,974	△117,146	149,996	152,873	184,219	506,032
自己株式	△210,976	—	△23,282	△4,409	△5,734	△177,551
その他	433,777	—	△17,929	1,893	7,922	441,891
新株予約権	41	—	—	—	—	41
負債及び純資産合計	11,592,521	412,916	4,900,325	963,230	1,117,281	4,198,769
受取手形割引残高	24,787	—	12,616	2,015	9,844	312
関係会社売掛金	208,237	—	42,987	23,031	85,714	56,505
関係会社買掛金	273,968	—	59,539	1,542	31,194	181,693
売上高	7,665,214	559,969	2,616,669	804,964	1,200,413	2,483,199
売上原価	5,945,864	328,248	1,854,768	670,686	1,004,093	2,088,069
販売費及び一般管理費	1,672,120	235,040	767,101	137,632	164,585	367,762
営業利益	47,230	△3,319	△5,200	△3,354	31,735	27,368
営業外収益	327,063	22,692	124,863	15,674	9,824	154,010
営業外費用	96,416	1,692	41,305	7,181	4,009	42,229
経常利益	277,877	17,681	78,358	5,139	37,550	139,149
特別利益	182,714	67	7,837	4,301	9,362	161,147
特別損失	87,761	9,213	26,439	3,327	13,445	35,337
税引前当期純利益	372,830	8,535	59,756	6,113	33,467	264,959
法人税、住民税及び事業税	80,386	1,609	23,044	3,313	11,668	40,752
法人税等調整額	5,471	216	975	△541	△1,095	5,916
当期純利益	286,973	6,710	35,737	3,341	22,894	218,291
中間配当額	20,804	—	—	—	2,248	18,556
配当金	61,564	—	22,705	1,271	10,936	26,652
減価償却費	231,437	20,390	68,685	26,885	29,711	85,766
特別減価償却費	14,082	—	93	13,916	73	—
付加価値額	2,025,716	213,465	923,422	217,448	318,265	353,116
役員給与	186,300	51,391	108,056	14,768	7,624	4,461
役員賞与	2,377	—	1,054	108	488	727
従業員給与	1,171,508	114,669	561,699	129,098	179,679	186,363
従業員賞与	183,126	4,703	72,210	17,283	33,734	55,196
福利厚生費	221,401	13,846	103,460	25,668	33,303	45,124
支払利息等	22,598	1,651	11,381	4,395	1,953	3,218
動産・不動産賃借料	146,007	17,163	56,992	26,777	26,455	18,620
租税公課	67,767	15,012	25,151	7,100	5,247	15,257
営業純益	24,632	△4,970	△16,581	△7,749	29,782	24,150
役員数(人)	39,857	13,840	23,070	1,934	800	213
従業員数(人)	338,153	44,667	174,515	39,287	40,695	38,989

2. 業 種 別, 規 模 別 資 産 ・ 負 債

化 学

資 本 金 別	総 額	10未満	10～50未満	50～100未満	100～1,000未満	1,000以上
母 集 団 (社)	10,531	3,889	4,742	864	705	331
流 動 資 産	33,709,256	78,488	1,977,417	2,104,152	5,529,695	24,019,504
現 金 ・ 預 金	8,349,097	44,506	1,119,438	1,123,843	1,104,914	4,956,396
受 取 手 形	756,683	1,120	146,471	52,557	206,813	349,722
売 掛 金	10,246,240	11,193	333,703	366,097	1,904,004	7,631,243
有 価 証 券	1,288,501	950	12,073	11,618	54,809	1,209,051
株 式	149,039	950	2,783	9,265	16,143	119,898
公 社 債	33,757	—	9,290	—	300	24,167
その他の有価証券	1,105,705	—	—	2,353	38,366	1,064,986
棚 卸 資 産	7,880,779	12,735	252,355	395,473	1,548,628	5,671,588
製 品 又 は 商 品	4,383,610	8,912	149,960	225,375	850,722	3,148,641
仕 掛 品	1,125,449	1,307	16,565	43,439	278,016	786,122
原 材 料 ・ 貯 蔵 品	2,371,720	2,516	85,830	126,659	419,890	1,736,825
そ の 他	5,187,956	7,984	113,377	154,564	710,527	4,201,504
固 定 資 産	42,793,009	34,090	1,059,302	2,106,855	3,211,572	36,381,190
有 形 固 定 資 産	13,836,364	21,187	722,621	1,552,976	2,198,543	9,341,037
土 地	3,472,562	8,645	256,034	479,024	548,818	2,180,041
建 設 仮 勘 定	1,197,887	—	21,283	12,482	211,327	952,795
その他の有形固定資産	9,165,915	12,542	445,304	1,061,470	1,438,398	6,208,201
無 形 固 定 資 産	1,275,233	370	13,753	151,053	125,623	984,434
ソフトウェアを除く無形固定資産	878,803	362	8,052	138,773	91,618	639,998
ソ フ ト ウ ェ ア	396,430	8	5,701	12,280	34,005	344,436
投 資 そ の 他 の 資 産	27,681,412	12,533	322,928	402,826	887,406	26,055,719
投 資 有 価 証 券	22,489,836	9,425	204,146	163,958	469,686	21,642,621
株 式	21,964,773	—	147,826	153,498	430,527	21,232,922
公 社 債	161,351	—	208	184	8,456	152,503
その他の有価証券	363,712	9,425	56,112	10,276	30,703	257,196
そ の 他	5,191,576	3,108	118,782	238,868	417,720	4,413,098
繰 延 資 産	141,157	1,721	1,263	1,949	86,294	49,930
資 産 合 計	76,643,422	114,299	3,037,982	4,212,956	8,827,561	60,450,624
負 債	34,219,885	129,711	1,264,917	1,496,521	4,217,886	27,110,850
流 動 負 債	19,771,232	32,609	628,757	780,688	3,159,733	15,169,445
支 払 手 形	744,785	—	70,166	162,836	173,277	338,506
買 掛 金	5,117,212	2,936	244,354	173,278	1,105,408	3,591,236
短 期 借 入 金	5,718,797	18,247	159,696	215,761	652,577	4,672,516
金 融 機 関 借 入 金	3,236,672	3,921	122,983	115,059	262,046	2,732,663
そ の 他 の 借 入 金	2,482,125	14,326	36,713	100,702	390,531	1,939,853
引 当 金	547,175	38	9,469	27,188	72,363	438,117
そ の 他	7,643,263	11,388	145,072	201,625	1,156,108	6,129,070
固 定 負 債	14,448,653	97,102	636,160	715,833	1,058,153	11,941,405
社 債	4,820,751	232	6,917	4,228	15,974	4,793,400
長 期 借 入 金	7,222,169	96,100	571,150	596,068	736,001	5,222,850
金 融 機 関 借 入 金	6,081,710	42,055	447,632	475,715	444,377	4,671,931
そ の 他 の 借 入 金	1,140,459	54,045	123,518	120,353	291,624	550,919
引 当 金	1,112,374	—	5,906	104,213	182,867	819,388
そ の 他	1,293,359	770	52,187	11,324	123,311	1,105,767
特 別 法 上 の 準 備 金	—	—	—	—	—	—

・純資産及び損益表(続)

工業

(単位 百万円)

資本金別	総額	10未満	10～50未満	50～100未満	100～1,000未満	1,000以上
純資産	42,423,537	△15,412	1,773,065	2,716,435	4,609,675	33,339,774
株主資本	41,618,852	△15,412	1,772,950	2,712,280	4,567,048	32,581,986
資本金	5,677,954	14,644	75,202	60,333	182,711	5,345,064
資本剰余金	8,865,601	—	183,499	187,893	1,128,836	7,365,373
資本準備金	7,028,728	—	92,552	66,602	599,678	6,269,896
その他資本剰余金	1,836,873	—	90,947	121,291	529,158	1,095,477
利益剰余金	28,188,579	△30,056	1,568,262	2,485,305	3,319,630	20,845,438
利益準備金	417,413	—	22,728	9,504	30,990	354,191
その他利益剰余金	27,771,166	△30,056	1,545,534	2,475,801	3,288,640	20,491,247
積立金	12,808,504	—	1,176,716	2,071,192	1,460,080	8,100,516
繰越利益剰余金	14,962,662	△30,056	368,818	404,609	1,828,560	12,390,731
自己株式	△1,113,282	—	△54,013	△21,251	△64,129	△973,889
その他	788,716	—	115	3,916	42,523	742,162
新株予約権	15,969	—	—	239	104	15,626
負債及び純資産合計	76,643,422	114,299	3,037,982	4,212,956	8,827,561	60,450,624
受取手形割引残高	40,800	—	32,095	313	4,228	4,164
関係会社売掛金	2,757,222	1,204	20,254	42,446	467,500	2,225,818
関係会社買掛金	1,443,254	442	78,626	53,586	233,827	1,076,773
売上高	44,029,878	128,133	2,496,040	2,426,792	9,605,463	29,373,450
売上原価	29,857,261	57,818	1,837,053	1,584,686	7,684,872	18,692,832
販売費及び一般管理費	9,943,901	77,703	600,784	731,109	1,145,134	7,389,171
営業利益	4,228,716	△7,388	58,203	110,997	775,457	3,291,447
営業外収益	1,930,757	4,408	42,360	62,557	82,187	1,739,245
営業外費用	523,586	888	12,446	20,203	40,809	449,240
経常利益	5,635,887	△3,868	88,117	153,351	816,835	4,581,452
特別利益	873,616	3,387	197,558	13,714	36,018	622,939
特別損失	981,463	25	59,600	22,482	52,708	846,648
税引前当期純利益	5,528,040	△506	226,075	144,583	800,145	4,357,743
法人税、住民税及び事業税	1,268,446	299	56,638	59,616	227,282	924,611
法人税等調整額	3,066	—	△67	△2,371	29,201	△23,697
当期純利益	4,256,528	△805	169,504	87,338	543,662	3,456,829
中間配当額	1,147,074	—	1,090	423	361,805	783,756
配当金	1,208,956	—	16,543	10,883	178,218	1,003,312
減価償却費	1,598,131	2,973	60,470	101,253	265,028	1,168,407
特別減価償却費	11,845	—	3,950	5,515	2,216	164
付加価値額	9,501,344	46,809	473,613	452,129	1,679,638	6,849,155
役員給与	216,171	27,469	76,699	23,493	30,237	58,273
役員賞与	26,326	2,705	7,128	1,213	4,120	11,160
従業員給与	2,761,329	14,124	225,327	200,522	482,918	1,838,438
従業員賞与	909,333	1,473	30,371	47,299	148,129	682,061
福利厚生費	737,290	1,751	37,549	40,994	129,038	527,958
支払利息等	154,060	824	6,319	9,191	12,573	125,153
動産・不動産賃借料	384,085	4,119	26,734	17,078	75,595	260,559
租税公課	238,094	2,556	11,602	10,533	34,144	179,259
営業純益	4,074,656	△8,212	51,884	101,806	762,884	3,166,294
役員数(人)	25,842	6,256	11,384	2,757	2,674	2,771
従業員数(人)	589,959	7,778	70,224	65,186	120,604	326,167

2. 業 種 別, 規 模 別 資 産 ・ 負 債

石 油 製 品 ・ 石 炭

資 本 金 別	総 額	10未満	10~50未満	50~100未満	100~1,000未満	1,000以上
母 集 団 (社)	712	281	312	70	29	20
流 動 資 産	4,498,419	13,391	130,657	89,096	1,368,438	2,896,837
現 金 ・ 預 金	374,842	8,190	79,755	20,686	116,170	150,041
受 取 手 形	29,030	783	5,351	9,025	5,019	8,852
売 掛 金	1,576,472	2,889	24,096	26,385	496,975	1,026,127
有 価 証 券	4,713	46	2,650	1,770	247	-
株 式	2,949	-	1,198	1,504	247	-
公 社 債	151	-	151	-	-	-
そ の 他 の 有 価 証 券	1,613	46	1,301	266	-	-
棚 卸 資 産	1,888,721	1,210	7,814	16,503	631,702	1,231,492
製 品 又 は 商 品	548,601	290	3,439	8,703	179,948	356,221
仕 掛 品	276,743	144	181	1,301	94,715	180,402
原 材 料 ・ 貯 蔵 品	1,063,377	776	4,194	6,499	357,039	694,869
そ の 他	624,641	273	10,991	14,727	118,325	480,325
固 定 資 産	3,389,199	12,673	54,497	107,033	718,954	2,496,042
有 形 固 定 資 産	2,248,423	10,558	43,516	29,391	555,812	1,609,146
土 地	1,113,519	3,163	21,795	13,874	126,012	948,675
建 設 仮 勘 定	44,893	-	3,335	763	8,532	32,263
そ の 他 の 有 形 固 定 資 産	1,090,011	7,395	18,386	14,754	421,268	628,208
無 形 固 定 資 産	315,567	99	350	813	9,505	304,800
ソ フ ト ウ ェ ア を 除 く 無 形 固 定 資 産	280,892	12	262	666	1,922	278,030
ソ フ ト ウ ェ ア	34,675	87	88	147	7,583	26,770
投 資 そ の 他 の 資 産	825,209	2,016	10,631	76,829	153,637	582,096
投 資 有 価 証 券	576,147	1	4,306	73,184	87,762	410,894
株 式	553,216	-	1,935	54,923	86,566	409,792
公 社 債	-	-	-	-	-	-
そ の 他 の 有 価 証 券	22,931	1	2,371	18,261	1,196	1,102
そ の 他	249,062	2,015	6,325	3,645	65,875	171,202
繰 延 資 産	843	296	45	377	125	-
資 産 合 計	7,888,461	26,360	185,199	196,506	2,087,517	5,392,879
負 債	5,386,338	23,749	70,858	52,076	1,523,365	3,716,290
流 動 負 債	4,025,726	6,232	40,035	43,721	1,343,450	2,592,288
支 払 手 形	20,643	837	6,428	8,163	2,241	2,974
買 掛 金	1,526,925	1,529	14,050	17,369	522,742	971,235
短 期 借 入 金	948,383	831	7,184	9,956	154,400	776,012
金 融 機 関 借 入 金	478,506	449	6,240	8,545	19,726	443,546
そ の 他 の 借 入 金	469,877	382	944	1,411	134,674	332,466
引 当 金	47,350	-	1,624	1,007	21,750	22,969
そ の 他	1,482,425	3,035	10,749	7,226	642,317	819,098
固 定 負 債	1,360,612	17,517	30,823	8,355	179,915	1,124,002
社 債	152,937	-	210	113	22,614	130,000
長 期 借 入 金	747,314	17,515	27,915	5,981	52,141	643,762
金 融 機 関 借 入 金	661,457	11,918	24,916	4,719	25,439	594,465
そ の 他 の 借 入 金	85,857	5,597	2,999	1,262	26,702	49,297
引 当 金	230,076	-	1,558	1,055	59,928	167,535
そ の 他	230,285	2	1,140	1,206	45,232	182,705
特 別 法 上 の 準 備 金	-	-	-	-	-	-

・純資産及び損益表(続)

製品製造業

(単位 百万円)

資本金別	総額	10未満	10～50未満	50～100未満	100～1,000未満	1,000以上
純資産	2,502,123	2,611	114,341	144,430	564,152	1,676,589
株主資本	2,320,909	2,609	113,291	144,243	566,413	1,494,353
資本金	312,915	1,247	5,259	5,024	6,453	294,932
資本剰余金	607,229	40	7,388	49,323	54,048	496,430
資本準備金	499,864	—	178	4,010	4,349	491,327
その他資本剰余金	107,365	40	7,210	45,313	49,699	5,103
利益剰余金	1,413,285	1,616	102,970	90,135	506,003	712,561
利益準備金	20,051	463	4,208	752	1,081	13,547
その他利益剰余金	1,393,234	1,153	98,762	89,383	504,922	699,014
積立金	300,090	—	35,894	52,597	59,925	151,674
繰越利益剰余金	1,093,144	1,153	62,868	36,786	444,997	547,340
自己株式	△12,520	△294	△2,326	△239	△91	△9,570
その他	181,214	2	1,050	187	△2,261	182,236
新株予約権	—	—	—	—	—	—
負債及び純資産合計	7,888,461	26,360	185,199	196,506	2,087,517	5,392,879
受取手形割引残高	1,095	—	1,064	—	31	—
関係会社売掛金	667,794	843	1,475	3,071	303,675	358,730
関係会社買掛金	333,112	68	1,397	528	63,591	267,528
売上高	11,195,670	26,386	168,208	151,320	3,923,670	6,926,086
売上原価	9,970,103	15,940	119,723	123,889	3,552,676	6,157,875
販売費及び一般管理費	578,660	10,694	37,202	21,691	113,270	395,803
営業利益	646,907	△248	11,283	5,740	257,724	372,408
営業外収益	83,711	345	2,150	1,881	10,378	68,957
営業外費用	29,277	281	486	316	9,854	18,340
経常利益	701,341	△184	12,947	7,305	258,248	423,025
特別利益	33,323	108	398	187	2,193	30,437
特別損失	71,497	259	511	817	14,227	55,683
税引前当期純利益	663,167	△335	12,834	6,675	246,214	397,779
法人税、住民税及び事業税	106,851	210	4,199	2,290	50,281	49,871
法人税等調整額	29,225	1	39	△93	△81	29,359
当期純利益	527,091	△546	8,596	4,478	196,014	318,549
中間配当額	19,245	—	48	—	—	19,197
配当金	75,866	—	709	1,626	30,518	43,013
減価償却費	164,872	846	4,099	1,872	42,498	115,557
特別減価償却費	868	—	202	666	—	—
付加価値額	978,918	10,710	43,339	25,650	347,264	551,955
役員給与	12,666	2,235	3,718	1,716	2,185	2,812
役員賞与	2,310	1,135	141	126	396	512
従業員給与	139,174	5,399	19,679	10,256	29,291	74,549
従業員賞与	47,889	691	3,582	2,759	13,422	27,435
福利厚生費	34,348	670	2,697	2,502	8,284	20,195
支払利息等	14,848	125	253	81	4,651	9,738
動産・不動産賃借料	66,419	379	1,285	1,998	26,056	36,701
租税公課	29,205	449	954	553	9,906	17,343
営業純益	632,059	△373	11,030	5,659	253,073	362,670
役員数(人)	1,791	468	822	217	110	174
従業員数(人)	30,127	2,382	5,702	2,689	5,455	13,899

2. 業 種 別, 規 模 別 資 産 ・ 負 債

窯 業 ・ 土 石

資 本 金 別	総 額	10未満	10～50未満	50～100未満	100～1,000未満	1,000以上
母 集 団 (社)	12,033	5,533	5,560	617	251	72
流 動 資 産	6,116,778	162,131	1,348,376	764,522	1,121,459	2,720,290
現 金 ・ 預 金	1,808,262	87,672	645,864	275,656	213,814	585,256
受 取 手 形	376,338	1,255	105,863	77,312	75,812	116,096
売 掛 金	1,768,467	21,985	268,918	201,329	369,159	907,076
有 価 証 券	97,375	1,984	3,151	13,545	21,700	56,995
株 式	36,052	1,621	507	13,258	20,666	—
公 社 債	135	—	—	—	134	1
その他の有価証券	61,188	363	2,644	287	900	56,994
棚 卸 資 産	1,328,598	32,735	244,899	136,415	276,093	638,456
製 品 又 は 商 品	593,246	23,200	144,060	45,400	118,841	261,745
仕 掛 品	308,435	5,082	39,355	47,710	70,635	145,653
原 材 料 ・ 貯 蔵 品	426,917	4,453	61,484	43,305	86,617	231,058
そ の 他	737,738	16,500	79,681	60,265	164,881	416,411
固 定 資 産	7,371,530	151,974	1,038,043	487,172	912,876	4,781,465
有 形 固 定 資 産	3,825,556	130,508	768,443	355,866	749,400	1,821,339
土 地	1,292,073	68,997	390,833	178,098	226,265	427,880
建 設 仮 勘 定	161,829	—	36,969	2,784	34,369	87,707
その他の有形固定資産	2,371,654	61,511	340,641	174,984	488,766	1,305,752
無 形 固 定 資 産	111,333	1,658	16,186	4,563	21,962	66,964
ソフトウェアを除く無形固定資産	59,329	1,237	14,164	3,616	17,035	23,277
ソ フ ト ウ ェ ア	52,004	421	2,022	947	4,927	43,687
投 資 そ の 他 の 資 産	3,434,641	19,808	253,414	126,743	141,514	2,893,162
投 資 有 価 証 券	2,820,767	6,651	98,581	81,817	62,581	2,571,137
株 式	2,486,167	—	28,776	72,203	52,582	2,332,606
公 社 債	42,516	—	40,873	—	1,466	177
その他の有価証券	292,084	6,651	28,932	9,614	8,533	238,354
そ の 他	613,874	13,157	154,833	44,926	78,933	322,025
繰 延 資 産	92,596	755	2,016	4,032	85,086	707
資 産 合 計	13,580,904	314,860	2,388,435	1,255,726	2,119,421	7,502,462
負 債	6,493,297	266,879	1,148,756	602,367	1,250,083	3,225,212
流 動 負 債	3,625,298	74,042	630,808	407,410	691,566	1,821,472
支 払 手 形	335,908	978	69,994	106,913	89,984	68,039
買 掛 金	1,000,491	9,587	177,669	122,381	184,684	506,170
短 期 借 入 金	1,166,407	41,471	215,961	80,081	205,021	623,873
金 融 機 関 借 入 金	891,178	15,445	183,013	68,387	110,298	514,035
そ の 他 の 借 入 金	275,229	26,026	32,948	11,694	94,723	109,838
引 当 金	102,717	—	7,286	7,174	25,892	62,365
そ の 他	1,019,775	22,006	159,898	90,861	185,985	561,025
固 定 負 債	2,867,999	192,837	517,948	194,957	558,517	1,403,740
社 債	330,009	—	4,252	15,712	11,161	298,884
長 期 借 入 金	2,048,048	169,231	476,444	139,398	418,982	843,993
金 融 機 関 借 入 金	1,614,397	119,361	415,714	138,351	100,009	840,962
そ の 他 の 借 入 金	433,651	49,870	60,730	1,047	318,973	3,031
引 当 金	241,221	—	2,938	14,722	96,686	126,875
そ の 他	248,721	23,606	34,314	25,125	31,688	133,988
特 別 法 上 の 準 備 金	—	—	—	—	—	—

・純資産及び損益表(続)

製品製造業

(単位 百万円)

資本金別	総額	10未満	10～50未満	50～100未満	100～1,000未満	1,000以上
純資産	7,087,607	47,981	1,239,679	653,359	869,338	4,277,250
株主資本	6,821,271	47,981	1,238,467	622,165	864,674	4,047,984
資本金	971,765	20,672	93,657	41,870	57,481	758,085
資本剰余金	1,033,139	763	21,486	9,427	316,982	684,481
資本準備金	845,918	763	21,059	7,806	277,882	538,408
その他資本剰余金	187,221	-	427	1,621	39,100	146,073
利益剰余金	5,000,875	26,928	1,144,350	572,576	498,890	2,758,131
利益準備金	140,821	2,949	59,329	6,213	23,912	48,418
その他利益剰余金	4,860,054	23,979	1,085,021	566,363	474,978	2,709,713
積立金	2,033,755	54,586	742,948	237,803	330,780	667,638
繰越利益剰余金	2,826,299	△30,607	342,073	328,560	144,198	2,042,075
自己株式	△184,508	△382	△21,026	△1,708	△8,679	△152,713
その他	262,835	-	1,212	31,194	4,655	225,774
新株予約権	3,501	-	-	-	9	3,492
負債及び純資産合計	13,580,904	314,860	2,388,435	1,255,726	2,119,421	7,502,462
受取手形割引残高	43,841	-	22,505	9,685	8,246	3,405
関係会社売掛金	369,587	-	24,930	10,274	112,000	222,383
関係会社買掛金	214,015	-	36,941	25,584	31,642	119,848
売上高	8,991,397	201,313	1,986,844	1,173,964	1,799,154	3,830,122
売上原価	6,796,726	62,896	1,523,766	964,113	1,400,105	2,845,846
販売費及び一般管理費	1,749,495	150,815	429,383	161,740	263,892	743,665
営業利益	445,176	△12,398	33,695	48,111	135,157	240,611
営業外収益	368,233	12,141	43,807	19,959	23,352	268,974
営業外費用	89,686	1,824	11,310	9,198	35,768	31,586
経常利益	723,723	△2,081	66,192	58,872	122,741	477,999
特別利益	94,438	504	11,228	1,808	13,012	67,886
特別損失	182,518	-	12,507	15,884	16,395	137,732
税引前当期純利益	635,643	△1,577	64,913	44,796	119,358	408,153
法人税、住民税及び事業税	162,221	935	26,457	13,933	37,091	83,805
法人税等調整額	△9,899	-	16	△115	△300	△9,500
当期純利益	483,321	△2,512	38,440	30,978	82,567	333,848
中間配当額	49,726	-	-	158	2,389	47,179
配当金	164,221	-	6,042	2,210	53,783	102,186
減価償却費	453,071	18,133	65,344	80,770	78,787	210,037
特別減価償却費	10,621	-	938	8,753	930	-
付加価値額	1,934,234	71,959	471,476	215,146	446,472	729,181
役員給与	163,228	29,204	98,037	15,712	9,659	10,616
役員賞与	5,842	-	2,438	703	1,083	1,618
従業員給与	792,345	37,495	225,800	96,525	181,948	250,577
従業員賞与	189,194	2,096	30,682	18,711	43,398	94,307
福利厚生費	177,259	6,984	34,345	18,223	36,768	80,939
支払利息等	39,293	1,358	6,109	1,951	10,845	19,030
動産・不動産賃借料	80,440	5,410	17,928	10,790	22,723	23,589
租税公課	80,750	3,168	28,551	6,371	15,736	26,924
営業純益	405,883	△13,756	27,586	46,160	124,312	221,581
役員数(人)	27,240	9,349	14,166	2,052	1,047	626
従業員数(人)	217,265	19,652	71,986	30,592	40,765	54,270

2. 業 種 別, 規 模 別 資 産 ・ 負 債

鉄 鋼

資 本 金 別	総 額	10未満	10～50未満	50～100未満	100～1,000未満	1,000以上
母 集 団 (社)	5,849	2,926	2,443	241	177	62
流 動 資 産	10,309,975	119,930	927,731	402,786	1,423,592	7,435,936
現 金 ・ 預 金	1,756,118	65,672	356,841	134,561	298,124	900,920
受 取 手 形	493,965	3,113	183,293	45,594	97,513	164,452
売 掛 金	2,703,276	39,542	198,952	106,477	465,440	1,892,865
有 価 証 券	60,686	—	13,819	7,222	561	39,084
株 式	18,642	—	13,819	4,820	3	—
公 社 債	11,553	—	—	—	58	11,495
その他の有価証券	30,491	—	—	2,402	500	27,589
棚 卸 資 産	3,965,598	6,891	144,939	86,835	387,003	3,339,930
製 品 又 は 商 品	1,250,559	3,061	61,723	25,177	117,592	1,043,006
仕 掛 品	1,015,890	1,265	31,227	25,177	113,657	844,564
原 材 料 ・ 貯 蔵 品	1,699,149	2,565	51,989	36,481	155,754	1,452,360
そ の 他	1,330,332	4,712	29,887	22,097	174,951	1,098,685
固 定 資 産	11,775,930	65,646	616,152	345,090	918,257	9,830,785
有 形 固 定 資 産	6,689,893	53,846	467,048	257,998	688,656	5,222,345
土 地	1,940,349	21,994	210,722	114,407	261,154	1,332,072
建 設 仮 勘 定	277,674	408	16,767	17,322	18,582	224,595
その他の有形固定資産	4,471,870	31,444	239,559	126,269	408,920	3,665,678
無 形 固 定 資 産	224,773	767	3,262	2,538	7,306	210,900
ソフトウェアを除く無形固定資産	33,183	138	952	565	2,557	28,971
ソ フ ト ウ ェ ア	191,590	629	2,310	1,973	4,749	181,929
投 資 そ の 他 の 資 産	4,861,264	11,033	145,842	84,554	222,295	4,397,540
投 資 有 価 証 券	3,705,416	1,490	56,680	31,398	117,457	3,498,391
株 式	3,521,321	231	45,675	25,200	99,369	3,350,846
公 社 債	36,804	—	—	—	3,942	32,862
その他の有価証券	147,291	1,259	11,005	6,198	14,146	114,683
そ の 他	1,155,848	9,543	89,162	53,156	104,838	899,149
繰 延 資 産	9,565	66	1,024	874	7,503	98
資 産 合 計	22,095,470	185,642	1,544,907	748,750	2,349,352	17,266,819
負 債	13,200,723	144,977	755,259	456,824	1,109,491	10,734,172
流 動 負 債	7,058,388	61,363	379,206	287,371	819,358	5,511,090
支 払 手 形	304,615	—	72,012	51,491	90,064	91,048
買 掛 金	2,491,230	29,434	132,259	99,525	371,850	1,858,162
短 期 借 入 金	1,737,472	12,692	82,022	94,924	215,665	1,332,169
金 融 機 関 借 入 金	946,689	1,055	63,460	65,929	164,033	652,212
そ の 他 の 借 入 金	790,783	11,637	18,562	28,995	51,632	679,957
引 当 金	100,801	17	17,507	7,290	15,776	60,211
そ の 他	2,424,270	19,220	75,406	34,141	126,003	2,169,500
固 定 負 債	6,142,335	83,614	376,053	169,453	290,133	5,223,082
社 債	1,069,813	—	14,121	2,109	4,041	1,049,542
長 期 借 入 金	4,114,391	78,456	331,846	146,377	161,069	3,396,643
金 融 機 関 借 入 金	2,883,744	73,081	299,391	113,895	143,129	2,254,248
そ の 他 の 借 入 金	1,230,647	5,375	32,455	32,482	17,940	1,142,395
引 当 金	501,922	—	22,086	11,952	64,617	403,267
そ の 他	456,209	5,158	8,000	9,015	60,406	373,630
特 別 法 上 の 準 備 金	—	—	—	—	—	—

・純資産及び損益表(続)

業

(単位 百万円)

資本金別	総額	10未満	10～50未満	50～100未満	100～1,000未満	1,000以上
純資産	8,894,747	40,665	789,648	291,926	1,239,861	6,532,647
株主資本	8,569,150	40,665	785,293	286,842	1,207,792	6,248,558
資本金	1,581,625	11,231	36,467	17,729	47,286	1,468,912
資本剰余金	1,789,571	—	66,685	35,020	130,509	1,557,357
資本準備金	1,207,619	—	58,546	22,390	88,585	1,038,098
その他資本剰余金	581,952	—	8,139	12,630	41,924	519,259
利益剰余金	5,344,750	29,434	685,569	235,720	1,058,397	3,335,630
利益準備金	53,126	506	8,763	2,282	7,741	33,834
その他利益剰余金	5,291,624	28,928	676,806	233,438	1,050,656	3,301,796
積立金	1,678,464	3,511	359,359	87,204	397,437	830,953
繰越利益剰余金	3,613,160	25,417	317,447	146,234	653,219	2,470,843
自己株式	△146,796	—	△3,428	△1,627	△28,400	△113,341
その他	325,247	—	4,355	5,084	32,069	283,739
新株予約権	350	—	—	—	—	350
負債及び純資産合計	22,095,470	185,642	1,544,907	748,750	2,349,352	17,266,819
受取手形割引残高	17,335	1,494	6,637	346	6,586	2,272
関係会社売掛金	699,770	713	141,321	15,432	70,181	472,123
関係会社買掛金	528,951	200	33,463	24,815	68,297	402,176
売上高	18,734,752	332,519	1,438,499	726,758	2,521,951	13,715,025
売上原価	16,473,150	262,359	1,221,763	635,841	2,277,617	12,075,570
販売費及び一般管理費	1,354,076	69,325	181,070	69,905	190,029	843,747
営業利益	907,526	835	35,666	21,012	54,305	795,708
営業外収益	543,706	8,411	38,505	12,412	31,512	452,866
営業外費用	201,011	2,134	12,571	3,419	8,547	174,340
経常利益	1,250,221	7,112	61,600	30,005	77,270	1,074,234
特別利益	207,255	4,036	11,866	3,773	6,141	181,439
特別損失	291,642	6,952	15,631	10,130	25,378	233,551
税引前当期純利益	1,165,834	4,196	57,835	23,648	58,033	1,022,122
法人税、住民税及び事業税	198,914	2,162	19,395	6,296	25,728	145,333
法人税等調整額	34,183	—	173	△1,792	△5,075	40,877
当期純利益	932,737	2,034	38,267	19,144	37,380	835,912
中間配当額	78,910	—	—	—	1,157	77,753
配当金	161,989	—	3,864	798	17,082	140,245
減価償却費	676,832	6,466	32,880	17,066	68,802	551,618
特別減価償却費	8,520	5,138	690	1,326	1,366	—
付加価値額	2,720,201	72,071	293,947	127,480	333,637	1,893,066
役員給与	98,979	24,891	44,914	6,936	11,485	10,753
役員賞与	5,582	225	1,187	1,077	1,965	1,128
従業員給与	916,970	33,524	140,993	57,554	159,033	525,866
従業員賞与	286,804	2,960	27,894	15,326	44,294	196,330
福利厚生費	230,540	3,264	24,712	13,232	34,477	154,855
支払利息等	48,413	666	3,428	1,883	2,803	39,633
動産・不動産賃借料	112,033	3,805	12,422	9,843	16,647	69,316
租税公課	161,767	2,567	6,159	2,500	11,431	139,110
営業純益	859,113	169	32,238	19,129	51,502	756,075
役員数(人)	13,803	5,627	6,148	723	742	563
従業員数(人)	221,721	11,929	48,840	17,043	37,782	106,127

2. 業 種 別, 規 模 別 資 産 ・ 負 債

非 鉄 金 属

資 本 金 別	総 額	10未満	10～50未満	50～100未満	100～1,000未満	1,000以上
母 集 団 (社)	2,480	987	1,093	148	183	69
流 動 資 産	10,137,454	47,862	464,314	265,589	2,347,575	7,012,114
現 金 ・ 預 金	1,336,626	24,653	215,076	88,627	189,174	819,096
受 取 手 形	288,272	8,309	35,662	25,683	108,229	110,389
売 掛 金	2,581,680	10,105	83,337	66,553	562,916	1,858,769
有 価 証 券	228,945	—	2,971	5,563	2,624	217,787
株 式	7,813	—	2,867	2,444	2,493	9
公 社 債	717	—	—	516	—	201
その他の有価証券	220,415	—	104	2,603	131	217,577
棚 卸 資 産	3,760,550	3,428	102,001	60,002	1,211,674	2,383,445
製 品 又 は 商 品	856,137	1,012	39,790	23,312	215,016	577,007
仕 掛 品	904,128	802	32,884	11,147	164,160	695,135
原 材 料 ・ 貯 蔵 品	2,000,285	1,614	29,327	25,543	832,498	1,111,303
そ の 他	1,941,381	1,367	25,267	19,161	272,958	1,622,628
固 定 資 産	9,493,558	41,673	253,948	201,056	1,012,037	7,984,844
有 形 固 定 資 産	4,622,434	35,721	187,365	121,075	614,728	3,663,545
土 地	867,206	9,630	89,349	57,406	124,306	586,515
建 設 仮 勘 定	1,652,626	3,037	13,544	1,256	43,811	1,590,978
その他の有形固定資産	2,102,602	23,054	84,472	62,413	446,611	1,486,052
無 形 固 定 資 産	112,277	2,151	4,017	2,083	15,866	88,160
ソフトウェアを除く無形固定資産	37,811	2,031	3,450	1,314	2,664	28,352
ソ フ ト ウ ェ ア	74,466	120	567	769	13,202	59,808
投 資 そ の 他 の 資 産	4,758,847	3,801	62,566	77,898	381,443	4,233,139
投 資 有 価 証 券	2,604,829	771	28,050	39,021	283,011	2,253,976
株 式	2,527,920	672	19,557	27,564	242,461	2,237,666
公 社 債	22,259	—	1,422	8,483	6,472	5,882
その他の有価証券	54,650	99	7,071	2,974	34,078	10,428
そ の 他	2,154,018	3,030	34,516	38,877	98,432	1,979,163
繰 延 資 産	12,480	120	70	375	2,976	8,939
資 産 合 計	19,643,492	89,655	718,332	467,020	3,362,588	15,005,897
負 債	12,072,074	69,555	379,088	273,465	2,087,498	9,262,468
流 動 負 債	7,930,767	22,266	179,647	140,561	1,711,911	5,876,382
支 払 手 形	180,097	126	29,633	39,642	67,315	43,381
買 掛 金	1,609,364	5,413	46,774	29,318	350,179	1,177,680
短 期 借 入 金	2,241,255	9,953	61,812	47,591	383,056	1,738,843
金 融 機 関 借 入 金	1,366,915	6,183	51,962	45,743	229,146	1,033,881
そ の 他 の 借 入 金	874,340	3,770	9,850	1,848	153,910	704,962
引 当 金	58,235	51	1,053	2,707	17,667	36,757
そ の 他	3,841,816	6,723	40,375	21,303	893,694	2,879,721
固 定 負 債	4,141,307	47,289	199,441	132,904	375,587	3,386,086
社 債	262,572	—	518	267	1,424	260,363
長 期 借 入 金	2,607,352	45,008	186,209	121,544	236,293	2,018,298
金 融 機 関 借 入 金	2,188,482	39,677	178,836	115,682	116,967	1,737,320
そ の 他 の 借 入 金	418,870	5,331	7,373	5,862	119,326	280,978
引 当 金	369,691	—	7,768	7,335	107,025	247,563
そ の 他	901,692	2,281	4,946	3,758	30,845	859,862
特 別 法 上 の 準 備 金	—	—	—	—	—	—

・ 純資産及び損益表(続)

製 造 業

(単位 百万円)

資 本 金 別	総 額	10未満	10～50未満	50～100未満	100～1,000未満	1,000以上
純 資 産	7,571,418	20,100	339,244	193,555	1,275,090	5,743,429
株 主 資 本	7,241,598	20,100	335,794	181,311	1,245,523	5,458,870
資 本 金	1,572,574	3,965	17,008	10,068	49,705	1,491,828
資 本 剰 余 金	1,515,792	—	29,495	△639	100,842	1,386,094
資 本 準 備 金	919,519	—	3,923	1,686	48,755	865,155
そ の 他 資 本 剰 余 金	596,273	—	25,572	△2,325	52,087	520,939
利 益 剰 余 金	4,272,531	16,135	296,031	185,011	1,108,971	2,666,383
利 益 準 備 金	62,704	1,606	3,410	2,924	8,162	46,602
そ の 他 利 益 剰 余 金	4,209,827	14,529	292,621	182,087	1,100,809	2,619,781
積 立 金	1,948,933	4,034	126,925	86,230	579,614	1,152,130
繰越利益剰余金	2,260,894	10,495	165,696	95,857	521,195	1,467,651
自 己 株 式	△119,299	—	△6,740	△13,129	△13,995	△85,435
そ の 他	329,518	—	3,450	12,244	29,550	284,274
新 株 予 約 権	302	—	—	—	17	285
負債及び純資産合計	19,643,492	89,655	718,332	467,020	3,362,588	15,005,897
受取手形割引残高	24,831	87	6,154	6,386	10,621	1,583
関係会社売掛金	1,021,272	87	5,099	10,512	236,009	769,565
関係会社買掛金	584,155	29	2,235	5,555	108,770	467,566
売 上 高	14,895,568	104,594	636,267	425,720	3,382,897	10,346,090
売 上 原 価	13,198,255	80,117	539,424	372,415	2,927,647	9,278,652
販売費及び一般管理費	1,033,349	27,740	71,551	39,108	248,982	645,968
営 業 利 益	663,964	△3,263	25,292	14,197	206,268	421,470
営 業 外 収 益	470,516	3,790	14,695	7,725	59,390	384,916
営 業 外 費 用	127,977	750	3,018	2,317	14,358	107,534
経 常 利 益	1,006,503	△223	36,969	19,605	251,300	698,852
特 別 利 益	187,203	2,189	3,133	5,729	15,029	161,123
特 別 損 失	131,610	2,226	5,911	3,953	13,983	105,537
税引前当期純利益	1,062,096	△260	34,191	21,381	252,346	754,438
法人税、住民税及び事業税	184,327	916	10,709	4,812	66,672	101,218
法 人 税 等 調 整 額	6,997	—	948	△180	△4,876	11,105
当 期 純 利 益	870,772	△1,176	22,534	16,749	190,550	642,115
中 間 配 当 額	72,491	—	1,492	—	1,381	69,618
配 当 金	276,234	—	255	1,679	80,020	194,280
減 価 償 却 費	396,606	4,259	13,923	12,609	96,150	269,665
特 別 減 価 償 却 費	4,192	22	553	931	2,683	3
付 加 価 値 額	1,920,829	29,251	153,965	87,934	543,993	1,105,686
役 員 給 与	53,327	10,579	18,318	4,870	8,749	10,811
役 員 賞 与	4,254	204	786	585	1,480	1,199
従 業 員 給 与	666,691	15,386	75,408	43,862	184,689	347,346
従 業 員 賞 与	213,152	842	12,646	9,938	62,114	127,612
福 利 厚 生 費	176,180	2,861	12,478	9,551	51,147	100,143
支 払 利 息 等	34,590	600	4,860	1,758	4,348	23,024
動 産 ・ 不 動 産 賃 借 料	63,630	1,850	6,632	2,830	18,220	34,098
租 税 公 課	79,631	792	2,405	2,101	11,326	63,007
営 業 純 益	629,374	△3,863	20,432	12,439	201,920	398,446
役 員 数 (人)	6,521	2,042	2,684	531	730	534
従 業 員 数 (人)	166,408	6,569	25,839	13,688	48,075	72,237

2. 業 種 別, 規 模 別 資 産 ・ 負 債

金 属 製 品

資 本 金 別	総 額	10未満	10～50未満	50～100未満	100～1,000未満	1,000以上
母 集 団 (社)	40,510	21,451	17,314	1,265	404	76
流 動 資 産	13,023,842	908,779	4,663,076	2,698,991	2,354,907	2,398,089
現 金 ・ 預 金	5,807,403	648,993	2,424,093	1,361,529	756,824	615,964
受 取 手 形	1,136,324	84,819	472,014	157,606	200,221	221,664
売 掛 金	2,831,827	117,923	871,075	410,444	658,219	774,166
有 価 証 券	228,889	—	15,084	133,993	16,717	63,095
株 式	131,946	—	12,042	116,380	3,524	—
公 社 債	22,652	—	117	—	3,593	18,942
その他の有価証券	74,291	—	2,925	17,613	9,600	44,153
棚 卸 資 産	1,882,542	26,043	580,394	362,406	497,312	416,387
製 品 又 は 商 品	774,817	13,910	213,571	158,644	200,588	188,104
仕 掛 品	556,201	7,180	194,907	91,145	153,158	109,811
原 材 料 ・ 貯 蔵 品	551,524	4,953	171,916	112,617	143,566	118,472
そ の 他	1,136,857	31,001	300,416	273,013	225,614	306,813
固 定 資 産	11,829,016	551,144	5,198,350	1,683,489	1,535,263	2,860,770
有 形 固 定 資 産	7,096,641	374,014	3,319,058	1,182,094	961,198	1,260,277
土 地	3,221,026	175,534	1,633,475	618,585	374,134	419,298
建 設 仮 勘 定	258,203	11,921	157,555	6,714	28,354	53,659
その他の有形固定資産	3,617,412	186,559	1,528,028	556,795	558,710	787,320
無 形 固 定 資 産	138,700	11,071	29,116	16,607	41,230	40,676
ソフトウェアを除く無形固定資産	53,782	1,817	12,436	2,692	25,419	11,418
ソ フ ト ウ ェ ア	84,918	9,254	16,680	13,915	15,811	29,258
投 資 そ の 他 の 資 産	4,593,675	166,059	1,850,176	484,788	532,835	1,559,817
投 資 有 価 証 券	2,461,556	28,468	708,972	211,094	358,196	1,154,826
株 式	1,737,608	12,075	351,985	173,046	233,537	966,965
公 社 債	179,182	933	19,570	3,244	24,599	130,836
その他の有価証券	544,766	15,460	337,417	34,804	100,060	57,025
そ の 他	2,132,119	137,591	1,141,204	273,694	174,639	404,991
繰 延 資 産	32,033	10	2,214	8,660	19,033	2,116
資 産 合 計	24,884,891	1,459,933	9,863,640	4,391,140	3,909,203	5,260,975
負 債	11,907,484	818,960	5,231,313	2,202,042	1,681,516	1,973,653
流 動 負 債	6,005,406	262,305	1,877,148	1,280,409	1,196,895	1,388,649
支 払 手 形	812,273	5,072	308,857	117,645	197,228	183,471
買 掛 金	1,641,039	39,165	394,290	289,231	435,089	483,264
短 期 借 入 金	1,765,196	91,316	647,365	521,926	256,180	248,409
金 融 機 関 借 入 金	1,270,454	35,477	456,019	453,486	165,309	160,163
そ の 他 の 借 入 金	494,742	55,839	191,346	68,440	90,871	88,246
引 当 金	157,734	79	15,569	34,155	59,308	48,623
そ の 他	1,629,164	126,673	511,067	317,452	249,090	424,882
固 定 負 債	5,902,078	556,655	3,354,165	921,633	484,621	585,004
社 債	190,304	44,381	28,168	11,839	9,232	96,684
長 期 借 入 金	4,772,300	499,741	3,193,895	594,777	271,181	212,706
金 融 機 関 借 入 金	3,801,208	417,024	2,410,403	567,109	224,576	182,096
そ の 他 の 借 入 金	971,092	82,717	783,492	27,668	46,605	30,610
引 当 金	421,585	—	39,580	63,412	150,080	168,513
そ の 他	517,889	12,533	92,522	251,605	54,128	107,101
特 別 法 上 の 準 備 金	—	—	—	—	—	—

・純資産及び損益表(続)

製 造 業

(単位 百万円)

資 本 金 別	総 額	10未満	10～50未満	50～100未満	100～1,000未満	1,000以上
純 資 産	12,977,407	640,973	4,632,327	2,189,098	2,227,687	3,287,322
株 主 資 本	12,749,524	640,973	4,622,374	2,164,836	2,157,473	3,163,868
資 本 金	842,060	73,229	247,023	86,863	97,682	337,263
資 本 剰 余 金	1,668,808	74	592,803	76,354	330,513	669,064
資 本 準 備 金	1,057,989	74	581,924	26,565	85,936	363,490
そ の 他 資 本 剰 余 金	610,819	—	10,879	49,789	244,577	305,574
利 益 剰 余 金	10,452,123	567,670	3,832,578	2,005,609	1,762,833	2,283,433
利 益 準 備 金	154,787	32,347	52,930	21,375	17,074	31,061
そ の 他 利 益 剰 余 金	10,297,336	535,323	3,779,648	1,984,234	1,745,759	2,252,372
積 立 金	4,374,247	38,538	999,879	932,046	891,090	1,512,694
繰越利益剰余金	5,923,089	496,785	2,779,769	1,052,188	854,669	739,678
自 己 株 式	△213,467	—	△50,030	△3,990	△33,555	△125,892
そ の 他	226,825	—	9,953	24,262	69,458	123,152
新 株 予 約 権	1,058	—	—	—	756	302
負債及び純資産合計	24,884,891	1,459,933	9,863,640	4,391,140	3,909,203	5,260,975
受取手形割引残高	161,092	45,245	76,430	32,112	6,251	1,054
関係会社売掛金	485,647	47,146	112,607	64,580	118,986	142,328
関係会社買掛金	343,041	17,719	69,327	45,897	93,346	116,752
売 上 高	18,436,000	1,241,456	7,016,386	3,155,072	3,427,851	3,595,235
売 上 原 価	14,502,123	795,253	5,461,382	2,638,012	2,750,807	2,856,669
販売費及び一般管理費	3,183,002	442,079	1,289,150	396,432	446,243	609,098
営 業 利 益	750,875	4,124	265,854	120,628	230,801	129,468
営 業 外 収 益	563,214	51,942	214,284	123,808	47,830	125,350
営 業 外 費 用	147,077	6,327	52,370	47,259	16,159	24,962
経 常 利 益	1,167,012	49,739	427,768	197,177	262,472	229,856
特 別 利 益	203,972	30,555	65,110	5,222	58,910	44,175
特 別 損 失	218,619	17,279	99,926	31,528	15,614	54,272
税引前当期純利益	1,152,365	63,015	392,952	170,871	305,768	219,759
法人税、住民税及び事業税	341,257	17,560	131,887	58,222	80,444	53,144
法 人 税 等 調 整 額	4,962	1,814	1,144	△1,038	1,505	1,537
当 期 純 利 益	806,146	43,641	259,921	113,687	223,819	165,078
中 間 配 当 額	33,617	—	819	—	7,964	24,834
配 当 金	134,469	2,219	30,562	12,909	48,898	39,881
減 価 償 却 費	625,810	39,838	245,993	86,863	98,639	154,477
特 別 減 価 償 却 費	32,127	—	25,978	3,665	2,484	—
付 加 価 値 額	5,136,842	654,207	2,136,631	644,824	845,988	855,192
役 員 給 与	599,992	192,999	333,365	39,993	21,581	12,054
役 員 賞 与	18,050	740	11,058	2,335	2,518	1,399
従 業 員 給 与	2,388,773	248,158	1,063,075	327,992	342,553	406,995
従 業 員 賞 与	567,773	114,541	157,955	66,948	109,482	118,847
福 利 厚 生 費	472,634	48,278	162,337	53,065	86,931	122,023
支 払 利 息 等	63,890	4,429	33,798	15,342	6,651	3,670
動 産 ・ 不 動 産 賃 借 料	192,527	25,684	77,442	18,618	34,261	36,522
租 税 公 課	146,218	19,683	65,545	15,245	17,861	27,884
営 業 純 益	686,985	△305	232,056	105,286	224,150	125,798
役 員 数 (人)	98,537	43,642	47,894	4,314	1,944	743
従 業 員 数 (人)	720,791	116,131	330,845	96,302	90,890	86,623

2. 業 種 別, 規 模 別 資 産 ・ 負 債

は ん 用 機 械

資 本 金 別	総 額	10未満	10～50未満	50～100未満	100～1,000未満	1,000以上
母 集 団 (社)	9,116	4,334	4,158	396	165	63
流 動 資 産	5,812,854	177,832	1,270,010	871,317	1,095,493	2,398,202
現 金 ・ 預 金	1,959,479	122,956	628,087	331,002	345,524	531,910
受 取 手 形	414,779	12,944	136,331	64,816	72,032	128,656
売 掛 金	1,835,215	24,895	213,628	217,961	379,116	999,615
有 価 証 券	54,980	19	11,968	13,870	12,590	16,533
株 式	14,865	19	9,079	4,377	1,390	—
公 社 債	3,880	—	722	—	259	2,899
そ の 他 の 有 価 証 券	36,235	—	2,167	9,493	10,941	13,634
棚 卸 資 産	996,588	14,376	211,590	166,576	199,161	404,885
製 品 又 は 商 品	238,713	3,279	52,799	31,230	48,396	103,009
仕 掛 品	513,565	8,318	123,654	89,603	87,768	204,222
原 材 料 ・ 貯 蔵 品	244,310	2,779	35,137	45,743	62,997	97,654
そ の 他	551,813	2,642	68,406	77,092	87,070	316,603
固 定 資 産	4,288,164	82,518	1,172,571	425,904	569,866	2,037,305
有 形 固 定 資 産	2,211,940	46,290	783,501	298,798	333,680	749,671
土 地	928,478	16,193	369,849	134,233	117,926	290,277
建 設 仮 勘 定	52,323	2,721	712	14,042	6,270	28,578
そ の 他 の 有 形 固 定 資 産	1,231,139	27,376	412,940	150,523	209,484	430,816
無 形 固 定 資 産	92,440	772	9,186	4,142	9,147	69,193
ソ フ ト ウ ェ ア を 除 く 無 形 固 定 資 産	42,169	120	3,475	396	1,554	36,624
ソ フ ト ウ ェ ア	50,271	652	5,711	3,746	7,593	32,569
投 資 そ の 他 の 資 産	1,983,784	35,456	379,884	122,964	227,039	1,218,441
投 資 有 価 証 券	1,225,000	13,202	149,496	43,657	125,491	893,154
株 式	1,010,017	13,149	95,299	15,230	48,068	838,271
公 社 債	22,888	20	—	557	9,977	12,334
そ の 他 の 有 価 証 券	192,095	33	54,197	27,870	67,446	42,549
そ の 他	758,784	22,254	230,388	79,307	101,548	325,287
繰 延 資 産	12,864	259	1,596	5,683	5,200	126
資 産 合 計	10,113,882	260,609	2,444,177	1,302,904	1,670,559	4,435,633
負 債	4,678,622	165,114	1,278,085	558,627	642,738	2,034,058
流 動 負 債	3,112,419	68,188	700,948	381,230	496,079	1,465,974
支 払 手 形	455,162	1,872	120,301	74,095	80,342	178,552
買 掛 金	785,561	25,366	96,674	118,736	142,457	402,328
短 期 借 入 金	621,372	20,729	269,833	78,215	57,866	194,729
金 融 機 関 借 入 金	523,956	6,204	229,518	75,636	47,356	165,242
そ の 他 の 借 入 金	97,416	14,525	40,315	2,579	10,510	29,487
引 当 金	150,869	329	4,932	10,210	26,284	109,114
そ の 他	1,099,455	19,892	209,208	99,974	189,130	581,251
固 定 負 債	1,566,203	96,926	577,137	177,397	146,659	568,084
社 債	128,447	—	9,532	—	3,241	115,674
長 期 借 入 金	1,033,030	90,659	542,115	140,644	62,049	197,563
金 融 機 関 借 入 金	985,986	80,194	523,578	136,695	50,422	195,097
そ の 他 の 借 入 金	47,044	10,465	18,537	3,949	11,627	2,466
引 当 金	241,751	55	12,305	29,711	62,549	137,131
そ の 他	162,975	6,212	13,185	7,042	18,820	117,716
特 別 法 上 の 準 備 金	—	—	—	—	—	—

・純資産及び損益表(続)

器具製造業

(単位 百万円)

資本金別	総額	10未満	10～50未満	50～100未満	100～1,000未満	1,000以上
純資産	5,435,260	95,495	1,166,092	744,277	1,027,821	2,401,575
株主資本	5,292,036	95,495	1,164,221	744,256	1,004,900	2,283,164
資本金	579,642	16,611	62,380	26,639	42,038	431,974
資本剰余金	467,095	—	735	8,199	104,706	353,455
資本準備金	333,118	—	735	5,598	57,806	268,979
その他資本剰余金	133,977	—	—	2,601	46,900	84,476
利益剰余金	4,322,229	78,884	1,104,392	724,509	867,808	1,546,636
利益準備金	59,405	588	11,456	4,356	7,368	35,637
その他利益剰余金	4,262,824	78,296	1,092,936	720,153	860,440	1,510,999
積立金	1,502,401	11,306	231,164	290,803	392,184	576,944
繰越利益剰余金	2,760,423	66,990	861,772	429,350	468,256	934,055
自己株式	△76,930	—	△3,286	△15,091	△9,652	△48,901
その他	142,411	—	1,871	—	22,921	117,619
新株予約権	813	—	—	21	—	792
負債及び純資産合計	10,113,882	260,609	2,444,177	1,302,904	1,670,559	4,435,633
受取手形割引残高	15,132	6,304	4,197	2,965	538	1,128
関係会社売掛金	357,689	—	48,278	76,888	62,525	169,998
関係会社買掛金	133,691	13,829	16,994	12,726	13,488	76,654
売上高	6,977,419	261,414	1,506,482	997,353	1,352,607	2,859,563
売上原価	5,190,451	152,773	1,053,793	765,778	1,010,329	2,207,778
販売費及び一般管理費	1,302,206	107,843	392,270	147,141	215,731	439,221
営業利益	484,762	798	60,419	84,434	126,547	212,564
営業外収益	201,192	10,500	54,731	24,691	19,109	92,161
営業外費用	45,196	3,235	14,801	3,114	6,321	17,725
経常利益	640,758	8,063	100,349	106,011	139,335	287,000
特別利益	53,824	18,572	7,277	2,879	4,616	20,480
特別損失	59,642	7,173	13,589	10,746	5,237	22,897
税引前当期純利益	634,940	19,462	94,037	98,144	138,714	284,583
法人税、住民税及び事業税	174,994	6,791	27,797	29,935	43,036	67,435
法人税等調整額	△881	59	181	△1,787	△312	978
当期純利益	460,827	12,612	66,059	69,996	95,990	216,170
中間配当額	29,457	—	759	1,605	1,116	25,977
配当金	116,728	41	1,037	1,391	42,622	71,637
減価償却費	169,924	5,197	41,609	22,551	29,194	71,373
特別減価償却費	8,798	—	4,756	3,767	244	31
付加価値額	2,142,247	105,146	504,523	335,627	399,149	797,802
役員給与	148,620	38,275	73,782	17,028	9,378	10,157
役員賞与	12,391	637	4,180	4,024	1,889	1,661
従業員給与	902,670	44,776	235,518	149,453	149,131	323,792
従業員賞与	245,676	3,725	53,913	35,308	49,236	103,494
福利厚生費	213,325	6,862	39,519	32,654	40,236	94,054
支払利息等	11,815	1,031	5,161	1,766	1,225	2,632
動産・不動産賃借料	83,301	5,694	17,993	9,290	15,893	34,431
租税公課	51,502	4,379	19,199	3,436	6,839	17,649
営業純益	472,947	△233	55,258	82,668	125,322	209,932
役員数(人)	21,432	8,803	9,715	1,605	766	543
従業員数(人)	216,620	13,950	67,261	39,108	34,828	61,473

2. 業 種 別, 規 模 別 資 産 ・ 負 債

生 産 用 機 械

資 本 金 別	総 額	10未満	10～50未満	50～100未満	100～1,000未満	1,000以上
母 集 団 (社)	27,604	14,888	11,225	959	392	140
流 動 資 産	18,847,126	440,470	2,394,305	1,706,722	2,545,889	11,759,740
現 金 ・ 預 金	5,275,167	226,450	1,116,494	712,309	712,757	2,507,157
受 取 手 形	878,288	68,228	221,414	101,882	128,800	357,964
売 掛 金	5,818,328	92,028	442,310	400,154	794,902	4,088,934
有 価 証 券	282,704	—	20,863	10,800	21,273	229,768
株 式	30,489	—	12,396	10,800	7,293	—
公 社 債	40,220	—	3,788	—	12,286	24,146
その他の有価証券	211,995	—	4,679	—	1,694	205,622
棚 卸 資 産	4,229,207	30,261	528,470	405,588	591,045	2,673,843
製 品 又 は 商 品	1,221,330	11,016	96,428	79,483	152,818	881,585
仕 掛 品	1,942,270	14,189	341,399	194,380	270,782	1,121,520
原 材 料 ・ 貯 蔵 品	1,065,607	5,056	90,643	131,725	167,445	670,738
そ の 他	2,363,432	23,503	64,754	75,989	297,112	1,902,074
固 定 資 産	15,573,463	505,376	1,753,759	1,185,460	1,568,891	10,559,977
有 形 固 定 資 産	6,644,985	484,214	1,240,633	549,392	719,171	3,651,575
土 地	2,317,206	203,863	583,026	235,183	254,783	1,040,351
建 設 仮 勘 定	273,657	—	24,146	34,752	20,387	194,372
その他の有形固定資産	4,054,122	280,351	633,461	279,457	444,001	2,416,852
無 形 固 定 資 産	584,550	2,039	21,998	244,271	27,847	288,395
ソフトウェアを除く無形固定資産	339,221	858	13,768	236,416	9,955	78,224
ソ フ ト ウ ェ ア	245,329	1,181	8,230	7,855	17,892	210,171
投 資 そ の 他 の 資 産	8,343,928	19,123	491,128	391,797	821,873	6,620,007
投 資 有 価 証 券	5,158,927	690	75,932	274,434	538,595	4,269,276
株 式	4,770,912	536	39,762	150,860	406,175	4,173,579
公 社 債	125,533	—	6,609	11,873	67,782	39,269
その他の有価証券	262,482	154	29,561	111,701	64,638	56,428
そ の 他	3,185,001	18,433	415,196	117,363	283,278	2,350,731
繰 延 資 産	45,468	171	8,598	5,548	19,317	11,834
資 産 合 計	34,466,057	946,017	4,156,662	2,897,730	4,134,097	22,331,551
負 債	17,846,896	829,077	2,846,306	1,429,139	2,192,546	10,549,828
流 動 負 債	11,333,362	289,656	1,256,089	790,605	1,540,874	7,456,138
支 払 手 形	1,253,113	25,674	182,304	138,073	191,235	715,827
買 掛 金	2,996,885	41,045	192,929	218,972	415,344	2,128,595
短 期 借 入 金	2,633,379	151,133	503,503	235,389	421,014	1,322,340
金 融 機 関 借 入 金	1,983,418	66,229	421,021	183,900	246,640	1,065,628
そ の 他 の 借 入 金	649,961	84,904	82,482	51,489	174,374	256,712
引 当 金	425,193	1,327	6,675	42,493	61,221	313,477
そ の 他	4,024,792	70,477	370,678	155,678	452,060	2,975,899
固 定 負 債	6,513,534	539,421	1,590,217	638,534	651,672	3,093,690
社 債	883,791	19,851	25,415	12,193	16,580	809,752
長 期 借 入 金	4,513,081	499,947	1,460,345	541,241	481,360	1,530,188
金 融 機 関 借 入 金	3,994,817	334,686	1,212,796	507,105	419,866	1,520,364
そ の 他 の 借 入 金	518,264	165,261	247,549	34,136	61,494	9,824
引 当 金	667,270	—	38,232	40,506	113,192	475,340
そ の 他	449,392	19,623	66,225	44,594	40,540	278,410
特 別 法 上 の 準 備 金	—	—	—	—	—	—

・純資産及び損益表(続)

器具製造業

(単位 百万円)

資本金別	総額	10未満	10～50未満	50～100未満	100～1,000未満	1,000以上
純資産	16,619,161	116,940	1,310,356	1,468,591	1,941,551	11,781,723
株主資本	15,934,661	116,940	1,275,564	1,468,043	1,877,205	11,196,909
資本金	2,147,437	56,078	161,699	69,573	100,748	1,759,339
資本剰余金	2,657,353	—	1,850	165,861	539,848	1,949,794
資本準備金	2,095,364	—	1,520	16,714	385,507	1,691,623
その他資本剰余金	561,989	—	330	149,147	154,341	258,171
利益剰余金	11,607,636	60,862	1,118,176	1,236,628	1,265,914	7,926,056
利益準備金	270,677	3,561	26,805	6,622	15,927	217,762
その他利益剰余金	11,336,959	57,301	1,091,371	1,230,006	1,249,987	7,708,294
積立金	3,878,640	98,013	357,592	563,001	546,119	2,313,915
繰越利益剰余金	7,458,319	△40,712	733,779	667,005	703,868	5,394,379
自己株式	△477,765	—	△6,161	△4,019	△29,305	△438,280
その他	644,843	—	34,792	548	41,538	567,965
新株予約権	39,657	—	—	—	22,808	16,849
負債及び純資産合計	34,466,057	946,017	4,156,662	2,897,730	4,134,097	22,331,551
受取手形割引残高	53,935	5,558	34,313	9,225	108	4,731
関係会社売掛金	2,269,390	3,149	19,131	119,829	312,345	1,814,936
関係会社買掛金	716,680	115	12,308	54,549	103,591	546,117
売上高	25,527,777	728,811	3,580,951	2,067,650	3,570,301	15,580,064
売上原価	20,315,514	468,904	2,912,895	1,728,780	2,917,060	12,287,875
販売費及び一般管理費	3,674,676	270,354	629,672	257,834	507,768	2,009,048
営業利益	1,537,587	△10,447	38,384	81,036	145,473	1,283,141
営業外収益	1,032,419	46,368	125,665	58,819	87,484	714,083
営業外費用	179,452	3,959	46,741	13,289	31,631	83,832
経常利益	2,390,554	31,962	117,308	126,566	201,326	1,913,392
特別利益	417,190	8,405	29,415	32,971	34,367	312,032
特別損失	204,735	13,450	37,455	28,405	39,917	85,508
税引前当期純利益	2,603,009	26,917	109,268	131,132	195,776	2,139,916
法人税、住民税及び事業税	653,156	9,513	38,984	42,242	87,284	475,133
法人税等調整額	24,071	35	△2,024	△845	△4,928	31,833
当期純利益	1,925,782	17,369	72,308	89,735	113,420	1,632,950
中間配当額	288,668	—	—	251	5,852	282,565
配当金	765,395	—	4,921	5,275	66,922	688,277
減価償却費	626,413	32,548	87,993	63,636	78,059	364,177
特別減価償却費	14,234	—	7,921	1,986	4,175	152
付加価値額	5,911,995	290,639	995,970	472,171	777,989	3,375,226
役員給与	346,878	90,943	173,424	31,693	23,868	26,950
役員賞与	18,931	752	2,568	1,233	3,305	11,073
従業員給与	2,465,170	137,404	556,380	240,572	353,829	1,176,985
従業員賞与	626,729	18,446	82,304	51,398	113,368	361,213
福利厚生費	590,793	23,034	91,059	37,561	84,074	355,065
支払利息等	64,467	2,886	18,564	8,722	9,966	24,329
動産・不動産賃借料	169,172	8,539	30,692	20,641	36,928	72,372
租税公課	156,735	21,968	21,159	8,037	17,144	88,427
営業純益	1,473,120	△13,333	19,820	72,314	135,507	1,258,812
役員数(人)	63,189	26,798	30,167	2,945	1,959	1,320
従業員数(人)	574,244	49,130	165,927	64,847	86,774	207,566

2. 業 種 別, 規 模 別 資 産 ・ 負 債

業 務 用 機 械

資 本 金 別	総 額	10未満	10～50未満	50～100未満	100～1,000未満	1,000以上
母 集 団 (社)	7,955	3,797	3,432	436	216	74
流 動 資 産	10,224,615	204,375	1,013,680	1,194,581	1,569,891	6,242,088
現 金 ・ 預 金	3,110,758	124,722	532,153	534,070	495,221	1,424,592
受 取 手 形	300,634	5,825	47,236	52,178	55,005	140,390
売 掛 金	2,630,662	28,617	194,688	216,439	418,199	1,772,719
有 価 証 券	245,112	9,949	2,707	4,391	4,995	223,070
株 式	17,067	9,949	1,177	4,279	1,165	497
公 社 債	5,729	—	—	—	1,422	4,307
その他の有価証券	222,316	—	1,530	112	2,408	218,266
棚 卸 資 産	2,432,923	27,502	179,895	289,646	472,157	1,463,723
製 品 又 は 商 品	853,768	10,125	57,708	86,896	114,529	584,510
仕 掛 品	840,710	9,961	47,151	75,286	182,449	525,863
原 材 料 ・ 貯 蔵 品	738,445	7,416	75,036	127,464	175,179	353,350
そ の 他	1,504,526	7,760	57,001	97,857	124,314	1,217,594
固 定 資 産	10,257,523	75,176	631,821	694,133	761,032	8,095,361
有 形 固 定 資 産	3,322,961	67,958	392,074	400,654	463,966	1,998,309
土 地	1,065,879	26,644	185,719	143,860	149,298	560,358
建 設 仮 勘 定	145,034	2,459	7,618	19,377	27,302	88,278
その他の有形固定資産	2,112,048	38,855	198,737	237,417	287,366	1,349,673
無 形 固 定 資 産	442,055	376	2,191	102,622	60,913	275,953
ソフトウェアを除く無形固定資産	171,651	246	797	77,851	3,721	89,036
ソ フ ト ウ ェ ア	270,404	130	1,394	24,771	57,192	186,917
投 資 そ の 他 の 資 産	6,492,507	6,842	237,556	190,857	236,153	5,821,099
投 資 有 価 証 券	2,775,641	162	86,665	96,002	142,620	2,450,192
株 式	2,584,999	130	35,224	43,134	118,041	2,388,470
公 社 債	36,396	—	—	30,784	5,547	65
その他の有価証券	154,246	32	51,441	22,084	19,032	61,657
そ の 他	3,716,866	6,680	150,891	94,855	93,533	3,370,907
繰 延 資 産	32,710	149	6,761	3,904	16,827	5,069
資 産 合 計	20,514,848	279,700	1,652,262	1,892,618	2,347,750	14,342,518
負 債	9,467,225	110,184	646,607	825,839	1,011,063	6,873,532
流 動 負 債	6,347,147	58,141	305,807	474,799	763,715	4,744,685
支 払 手 形	434,129	5,274	27,124	133,994	63,262	204,475
買 掛 金	1,622,031	13,048	91,962	104,488	284,596	1,127,937
短 期 借 入 金	2,251,085	16,454	88,126	88,630	178,653	1,879,222
金 融 機 関 借 入 金	702,408	3,806	69,016	70,967	85,073	473,546
そ の 他 の 借 入 金	1,548,677	12,648	19,110	17,663	93,580	1,405,676
引 当 金	176,223	115	6,782	21,881	42,515	104,930
そ の 他	1,863,679	23,250	91,813	125,806	194,689	1,428,121
固 定 負 債	3,120,078	52,043	340,800	351,040	247,348	2,128,847
社 債	485,641	—	20,919	12,015	3,546	449,161
長 期 借 入 金	1,946,157	49,616	233,951	276,880	138,515	1,247,195
金 融 機 関 借 入 金	1,858,801	28,836	225,153	232,966	134,435	1,237,411
そ の 他 の 借 入 金	87,356	20,780	8,798	43,914	4,080	9,784
引 当 金	413,699	—	34,017	48,670	61,547	269,465
そ の 他	274,581	2,427	51,913	13,475	43,740	163,026
特 別 法 上 の 準 備 金	—	—	—	—	—	—

・純資産及び損益表(続)

器具製造業

(単位 百万円)

資本金別	総額	10未満	10～50未満	50～100未満	100～1,000未満	1,000以上
純資産	11,047,623	169,516	1,005,655	1,066,779	1,336,687	7,468,986
株主資本	10,906,520	169,516	997,938	1,066,029	1,328,778	7,344,259
資本金	1,304,341	16,264	50,664	32,517	52,867	1,152,029
資本剰余金	1,637,600	297	83,105	138,840	168,828	1,246,530
資本準備金	1,457,307	297	70,725	73,491	96,692	1,216,102
その他資本剰余金	180,293	-	12,380	65,349	72,136	30,428
利益剰余金	9,481,867	153,040	873,550	901,861	1,119,843	6,433,573
利益準備金	130,541	729	9,477	7,534	8,378	104,423
その他利益剰余金	9,351,326	152,311	864,073	894,327	1,111,465	6,329,150
積立金	3,841,313	74,753	440,965	473,131	400,436	2,452,028
繰越利益剰余金	5,510,013	77,558	423,108	421,196	711,029	3,877,122
自己株式	△1,517,288	△85	△9,381	△7,189	△12,760	△1,487,873
その他	131,316	-	7,717	750	7,669	115,180
新株予約権	9,787	-	-	-	240	9,547
負債及び純資産合計	20,514,848	279,700	1,652,262	1,892,618	2,347,750	14,342,518
受取手形割引残高	14,400	1,880	5,163	2,373	1,088	3,896
関係会社売掛金	1,071,386	1,015	74,427	22,733	156,339	816,872
関係会社買掛金	678,657	-	11,893	9,115	114,145	543,504
売上高	13,210,744	265,807	1,253,481	1,833,471	2,172,076	7,685,909
売上原価	9,409,400	192,527	860,764	1,427,038	1,737,873	5,191,198
販売費及び一般管理費	2,954,315	67,259	325,183	316,201	338,387	1,907,285
営業利益	847,029	6,021	67,534	90,232	95,816	587,426
営業外収益	899,972	6,040	24,123	51,255	26,900	791,654
営業外費用	187,122	579	5,103	21,476	12,087	147,877
経常利益	1,559,879	11,482	86,554	120,011	110,629	1,231,203
特別利益	182,437	2,505	19,739	6,104	12,387	141,702
特別損失	114,794	3,484	19,603	17,126	12,622	61,959
税引前当期純利益	1,627,522	10,503	86,690	108,989	110,394	1,310,946
法人税、住民税及び事業税	318,974	1,962	31,726	42,718	35,200	207,368
法人税等調整額	△12,077	-	△701	△4,837	△2,176	△4,363
当期純利益	1,320,625	8,541	55,665	71,108	77,370	1,107,941
中間配当額	156,754	-	610	41	7,696	148,407
配当金	305,897	24	4,240	6,925	32,789	261,919
減価償却費	385,978	4,785	39,249	50,617	54,207	237,120
特別減価償却費	9,223	-	961	8,071	191	-
付加価値額	3,338,355	67,122	376,752	483,260	550,169	1,861,052
役員給与	122,098	19,562	51,920	22,500	11,901	16,215
役員賞与	11,713	-	2,202	2,454	2,520	4,537
従業員給与	1,372,711	30,351	173,099	231,769	262,155	675,337
従業員賞与	426,510	2,041	31,766	63,463	75,133	254,107
福利厚生費	350,632	3,375	25,434	44,837	59,447	217,539
支払利息等	24,792	604	3,511	3,468	2,343	14,866
動産・不動産賃借料	136,989	4,403	17,228	19,326	34,348	61,684
租税公課	70,673	1,369	7,569	8,679	8,849	44,207
営業純益	822,237	5,417	64,023	86,764	93,473	572,560
役員数(人)	16,722	5,379	8,051	1,724	869	699
従業員数(人)	338,062	11,233	65,225	66,160	59,802	135,642

2. 業 種 別, 規 模 別 資 産 ・ 負 債

電 気 機 械 器 具

資 本 金 別	総 額	10未満	10～50未満	50～100未満	100～1,000未満	1,000以上
母 集 団 (社)	12,151	5,070	5,895	688	360	138
流 動 資 産	21,108,826	253,519	2,131,865	979,343	2,226,692	15,517,407
現 金 ・ 預 金	5,456,802	137,884	999,651	333,662	483,923	3,501,682
受 取 手 形	575,603	16,427	122,657	60,421	76,299	299,799
売 掛 金	6,993,601	47,658	371,832	260,293	581,967	5,731,851
有 価 証 券	899,263	220	5,819	4,199	5,763	883,262
株 式	16,797	—	4,698	4,199	4,002	3,898
公 社 債	533,340	—	39	—	—	533,301
その他の有価証券	349,126	220	1,082	—	1,761	346,063
棚 卸 資 産	3,687,869	39,868	262,098	236,179	569,490	2,580,234
製 品 又 は 商 品	1,294,003	2,520	48,348	97,714	157,704	987,717
仕 掛 品	1,312,431	5,482	91,892	51,177	225,616	938,264
原 材 料 ・ 貯 蔵 品	1,081,435	31,866	121,858	87,288	186,170	654,253
そ の 他	3,495,688	11,462	369,808	84,589	509,250	2,520,579
固 定 資 産	24,216,988	214,554	1,006,175	508,185	1,375,042	21,113,032
有 形 固 定 資 産	5,907,450	153,336	688,708	305,119	614,576	4,145,711
土 地	1,644,005	49,937	334,957	135,906	174,669	948,536
建 設 仮 勘 定	303,886	14,318	28,105	21,469	30,714	209,280
その他の有形固定資産	3,959,559	89,081	325,646	147,744	409,193	2,987,895
無 形 固 定 資 産	776,219	1,378	33,130	5,292	233,185	503,234
ソフトウェアを除く無形固定資産	359,238	420	28,253	1,464	218,365	110,736
ソ フ ト ウ ェ ア	416,981	958	4,877	3,828	14,820	392,498
投 資 そ の 他 の 資 産	17,533,319	59,840	284,337	197,774	527,281	16,464,087
投 資 有 価 証 券	12,067,934	17,939	93,574	105,300	311,804	11,539,317
株 式	10,806,123	6,389	65,725	95,103	281,527	10,357,379
公 社 債	921,067	6,136	3,724	—	2,580	908,627
その他の有価証券	340,744	5,414	24,125	10,197	27,697	273,311
そ の 他	5,465,385	41,901	190,763	92,474	215,477	4,924,770
繰 延 資 産	88,013	—	22,606	14,977	27,472	22,958
資 産 合 計	45,413,827	468,073	3,160,646	1,502,505	3,629,206	36,653,397
負 債	24,644,807	362,360	2,006,251	840,685	1,868,314	19,567,197
流 動 負 債	16,968,357	100,192	1,129,210	536,008	1,353,367	13,849,580
支 払 手 形	742,118	6,235	136,395	82,066	111,886	405,536
買 掛 金	4,182,866	22,019	188,872	149,913	438,516	3,383,546
短 期 借 入 金	4,724,904	32,483	386,888	145,362	188,433	3,971,738
金 融 機 関 借 入 金	3,016,976	23,794	192,905	141,252	89,154	2,569,871
そ の 他 の 借 入 金	1,707,928	8,689	193,983	4,110	99,279	1,401,867
引 当 金	581,605	110	10,597	25,474	50,862	494,562
そ の 他	6,736,864	39,345	406,458	133,193	563,670	5,594,198
固 定 負 債	7,676,450	262,168	877,041	304,677	514,947	5,717,617
社 債	1,996,550	—	93,321	15,753	2,318	1,885,158
長 期 借 入 金	4,144,664	246,495	719,984	232,032	222,234	2,723,919
金 融 機 関 借 入 金	3,592,880	215,119	682,040	222,365	175,466	2,297,890
そ の 他 の 借 入 金	551,784	31,376	37,944	9,667	46,768	426,029
引 当 金	1,049,325	—	48,808	36,146	151,655	812,716
そ の 他	485,911	15,673	14,928	20,746	138,740	295,824
特 別 法 上 の 準 備 金	—	—	—	—	—	—

・純資産及び損益表(続)

製造業

(単位 百万円)

資本金別	総額	10未満	10～50未満	50～100未満	100～1,000未満	1,000以上
純資産	20,769,020	105,713	1,154,395	661,820	1,760,892	17,086,200
株主資本	20,161,331	106,305	1,151,381	658,539	1,731,549	16,513,557
資本金	2,678,841	18,098	88,341	50,136	91,591	2,430,675
資本剰余金	3,843,014	510	7,308	93,304	382,687	3,359,205
資本準備金	2,120,108	—	6,726	49,554	215,658	1,848,170
その他資本剰余金	1,722,906	510	582	43,750	167,029	1,511,035
利益剰余金	14,698,351	87,697	1,095,104	527,007	1,265,872	11,722,671
利益準備金	283,562	2,193	46,196	10,002	17,185	207,986
その他利益剰余金	14,414,789	85,504	1,048,908	517,005	1,248,687	11,514,685
積立金	5,174,698	12,146	299,494	198,814	499,012	4,165,232
繰越利益剰余金	9,240,091	73,358	749,414	318,191	749,675	7,349,453
自己株式	△1,058,875	—	△39,372	△11,908	△8,601	△998,994
その他	598,345	△592	3,014	3,246	28,923	563,754
新株予約権	9,344	—	—	35	420	8,889
負債及び純資産合計	45,413,827	468,073	3,160,646	1,502,505	3,629,206	36,653,397
受取手形割引残高	57,034	6,118	39,028	7,497	3,329	1,062
関係会社売掛金	2,613,298	—	22,705	60,085	221,294	2,309,214
関係会社買掛金	1,433,734	—	22,164	18,876	117,676	1,275,018
売上高	29,621,217	426,261	2,730,028	1,944,394	3,823,964	20,696,570
売上原価	22,556,034	279,402	2,110,934	1,625,215	3,090,030	15,450,453
販売費及び一般管理費	5,150,726	160,310	527,003	224,023	536,249	3,703,141
営業利益	1,914,457	△13,451	92,091	95,156	197,685	1,542,976
営業外収益	1,477,687	15,219	58,682	30,413	47,369	1,326,004
営業外費用	295,600	3,153	18,594	8,609	17,155	248,089
経常利益	3,096,544	△1,385	132,179	116,960	227,899	2,620,891
特別利益	618,404	5,415	232,612	12,261	11,435	356,681
特別損失	338,161	6,145	35,918	30,325	28,637	237,136
税引前当期純利益	3,376,787	△2,115	328,873	98,896	210,697	2,740,436
法人税、住民税及び事業税	582,725	1,982	118,514	32,759	75,116	354,354
法人税等調整額	△12,876	—	△4,523	△8,556	△21,660	21,863
当期純利益	2,806,938	△4,097	214,882	74,693	157,241	2,364,219
中間配当額	390,296	—	—	4,269	4,750	381,277
配当金	752,431	1	142,658	3,352	59,801	546,619
減価償却費	800,947	11,562	46,965	25,527	76,775	640,118
特別減価償却費	15,984	1,679	8,700	4,393	1,209	3
付加価値額	7,115,027	145,095	870,742	391,826	781,989	4,925,375
役員給与	224,979	58,372	102,159	21,945	13,937	28,566
役員賞与	21,854	—	8,252	4,199	2,247	7,156
従業員給与	2,885,797	70,884	473,023	189,853	338,355	1,813,682
従業員賞与	914,808	8,268	76,099	36,905	97,436	696,100
福利厚生費	749,990	13,462	60,792	27,238	81,609	566,889
支払利息等	65,787	1,971	9,344	4,287	6,483	43,702
動産・不動産賃借料	252,034	3,268	39,139	11,326	35,369	162,932
租税公課	151,108	4,292	19,187	5,204	15,351	107,074
営業純益	1,848,670	△15,422	82,747	90,869	191,202	1,499,274
役員数(人)	29,540	10,140	14,579	2,223	1,327	1,271
従業員数(人)	665,222	27,995	164,521	67,371	79,845	325,490

2. 業 種 別, 規 模 別 資 産 ・ 負 債

情 報 通 信 機 械

資 本 金 別	総 額	10未満	10～50未満	50～100未満	100～1,000未満	1,000以上
母 集 団 (社)	13,200	6,354	5,421	756	515	154
流 動 資 産	23,796,556	223,867	1,535,576	1,052,237	4,731,388	16,253,488
現 金 ・ 預 金	6,024,778	134,979	894,964	543,926	716,288	3,734,621
受 取 手 形	547,370	6,097	89,761	34,546	251,502	165,464
売 掛 金	6,587,157	38,684	245,018	208,360	1,375,946	4,719,149
有 価 証 券	487,265	111	23,971	6,541	34,367	422,275
株 式	48,785	—	22,928	6,048	5,933	13,876
公 社 債	45,595	—	—	—	6,008	39,587
その他の有価証券	392,885	111	1,043	493	22,426	368,812
棚 卸 資 産	4,001,064	22,787	203,998	225,534	1,293,073	2,255,672
製 品 又 は 商 品	1,212,616	11,134	56,064	67,481	344,284	733,653
仕 掛 品	1,437,837	8,577	48,448	75,534	451,818	853,460
原 材 料 ・ 貯 蔵 品	1,350,611	3,076	99,486	82,519	496,971	668,559
そ の 他	6,148,922	21,209	77,864	33,330	1,060,212	4,956,307
固 定 資 産	24,085,406	119,593	689,395	600,131	2,592,674	20,083,613
有 形 固 定 資 産	6,912,643	89,073	434,438	255,938	1,448,846	4,684,348
土 地	1,150,803	13,094	226,509	90,917	177,044	643,239
建 設 仮 勘 定	507,402	4,140	28,488	12,260	72,785	389,729
その他の有形固定資産	5,254,438	71,839	179,441	152,761	1,199,017	3,651,380
無 形 固 定 資 産	1,145,649	8,946	15,313	48,975	55,013	1,017,402
ソフトウェアを除く無形固定資産	698,907	8,705	4,619	44,998	17,984	622,601
ソ フ ト ウ ェ ア	446,742	241	10,694	3,977	37,029	394,801
投 資 そ の 他 の 資 産	16,027,114	21,574	239,644	295,218	1,088,815	14,381,863
投 資 有 価 証 券	12,665,701	4,999	74,391	191,712	445,591	11,949,008
株 式	12,244,881	—	31,608	46,790	412,712	11,753,771
公 社 債	199,711	—	8,188	141,224	11,982	38,317
その他の有価証券	221,109	4,999	34,595	3,698	20,897	156,920
そ の 他	3,361,413	16,575	165,253	103,506	643,224	2,432,855
繰 延 資 産	90,460	317	13,095	9,121	59,680	8,247
資 産 合 計	47,972,422	343,777	2,238,066	1,661,489	7,383,742	36,345,348
負 債	23,951,814	311,090	1,163,521	670,277	4,552,319	17,254,607
流 動 負 債	16,535,740	93,334	607,399	354,794	3,643,767	11,836,446
支 払 手 形	420,312	—	75,231	25,425	225,156	94,500
買 掛 金	4,633,144	15,659	179,693	122,866	1,179,492	3,135,434
短 期 借 入 金	4,353,232	37,256	227,536	89,422	1,237,131	2,761,887
金 融 機 関 借 入 金	1,196,083	24,857	143,080	52,493	185,220	790,433
そ の 他 の 借 入 金	3,157,149	12,399	84,456	36,929	1,051,911	1,971,454
引 当 金	553,388	—	21,144	11,340	159,153	361,751
そ の 他	6,575,664	40,419	103,795	105,741	842,835	5,482,874
固 定 負 債	7,416,074	217,756	556,122	315,483	908,552	5,418,161
社 債	852,542	—	18,961	7,971	17,197	808,413
長 期 借 入 金	4,620,703	213,985	499,105	237,483	499,018	3,171,112
金 融 機 関 借 入 金	3,085,417	201,118	482,523	186,765	228,398	1,986,613
そ の 他 の 借 入 金	1,535,286	12,867	16,582	50,718	270,620	1,184,499
引 当 金	917,352	—	28,053	62,518	270,211	556,570
そ の 他	1,025,477	3,771	10,003	7,511	122,126	882,066
特 別 法 上 の 準 備 金	—	—	—	—	—	—

・純資産及び損益表(続)

器具製造業

(単位 百万円)

資本金別	総額	10未満	10～50未満	50～100未満	100～1,000未満	1,000以上
純資産	24,020,608	32,687	1,074,545	991,212	2,831,423	19,090,741
株主資本	22,640,551	32,666	1,072,991	991,015	2,774,736	17,769,143
資本金	3,848,174	20,359	84,866	51,934	131,229	3,559,786
資本剰余金	6,218,470	—	49,923	23,403	818,315	5,326,829
資本準備金	3,644,190	—	51,571	14,775	332,672	3,245,172
その他資本剰余金	2,574,280	—	△1,648	8,628	485,643	2,081,657
利益剰余金	13,397,223	12,307	938,981	920,970	1,900,018	9,624,947
利益準備金	219,710	496	12,212	5,949	23,601	177,452
その他利益剰余金	13,177,513	11,811	926,769	915,021	1,876,417	9,447,495
積立金	4,505,879	2,648	252,022	607,791	668,659	2,974,759
繰越利益剰余金	8,671,634	9,163	674,747	307,230	1,207,758	6,472,736
自己株式	△823,316	—	△779	△5,292	△74,826	△742,419
その他	1,341,894	21	1,554	197	56,369	1,283,753
新株予約権	38,163	—	—	—	318	37,845
負債及び純資産合計	47,972,422	343,777	2,238,066	1,661,489	7,383,742	36,345,348
受取手形割引残高	19,372	3,324	3,242	9,203	1,455	2,148
関係会社売掛金	2,812,854	—	19,220	49,288	673,048	2,071,298
関係会社買掛金	1,797,558	—	19,909	17,174	536,434	1,224,041
売上高	34,200,564	322,684	1,990,710	1,260,646	9,035,503	21,591,021
売上原価	26,402,695	193,055	1,569,135	897,388	7,578,607	16,164,510
販売費及び一般管理費	5,185,393	133,600	391,807	261,757	794,463	3,603,766
営業利益	2,612,476	△3,971	29,768	101,501	662,433	1,822,745
営業外収益	1,425,943	10,037	34,665	45,146	232,775	1,103,320
営業外費用	533,033	3,066	13,919	9,302	131,800	374,946
経常利益	3,505,386	3,000	50,514	137,345	763,408	2,551,119
特別利益	346,670	2,900	71,665	13,526	64,663	193,916
特別損失	323,876	20	13,945	11,274	112,970	185,667
税引前当期純利益	3,528,180	5,880	108,234	139,597	715,101	2,559,368
法人税、住民税及び事業税	509,894	1,582	29,390	47,003	199,211	232,708
法人税等調整額	21,714	—	△1,939	△378	△28,811	52,842
当期純利益	2,996,572	4,298	80,783	92,972	544,701	2,273,818
中間配当額	384,996	—	—	33	93,345	291,618
配当金	641,255	6	6,131	5,851	166,463	462,804
減価償却費	1,381,095	4,783	28,864	33,215	246,700	1,067,533
特別減価償却費	5,229	—	43	4,076	1,110	—
付加価値額	8,233,097	124,266	625,248	452,482	1,900,860	5,130,241
役員給与	194,720	45,689	87,208	20,215	17,761	23,847
役員賞与	14,478	618	1,125	1,430	2,991	8,314
従業員給与	2,965,982	61,221	369,641	221,870	684,203	1,629,047
従業員賞与	989,943	4,050	50,781	52,854	209,838	672,420
福利厚生費	710,729	7,932	45,512	35,548	154,757	466,980
支払利息等	109,550	3,082	9,389	4,257	14,937	77,885
動産・不動産賃借料	603,657	6,629	27,406	15,005	140,744	413,873
租税公課	141,112	2,098	13,807	4,059	28,133	93,015
営業純益	2,502,926	△7,053	20,379	97,244	647,496	1,744,860
役員数(人)	26,356	7,413	13,696	2,252	1,775	1,220
従業員数(人)	688,031	38,653	124,541	65,920	156,670	302,247

2. 業 種 別, 規 模 別 資 産 ・ 負 債

輸 送 用 機 械

資 本 金 別	総 額	10未満	10～50未満	50～100未満	100～1,000未満	1,000以上
母 集 団 (社)	14,427	8,070	5,066	638	455	198
流 動 資 産	41,254,933	319,902	4,328,078	1,901,065	3,263,261	31,442,627
現 金 ・ 預 金	11,742,374	197,244	2,075,899	550,753	634,708	8,283,770
受 取 手 形	677,975	13,937	158,544	51,765	77,357	376,372
売 掛 金	10,984,444	48,782	639,804	638,776	1,168,054	8,489,028
有 価 証 券	2,990,969	672	584,328	10,016	7,639	2,388,314
株 式	558,632	672	543,295	9,600	5,065	—
公 社 債	166,473	—	117	—	1,860	164,496
その他の有価証券	2,265,864	—	40,916	416	714	2,223,818
棚 卸 資 産	6,212,234	17,630	473,449	384,167	587,647	4,749,341
製 品 又 は 商 品	1,932,179	5,106	158,508	184,686	176,985	1,406,894
仕 掛 品	2,363,247	6,181	163,691	115,441	260,763	1,817,171
原 材 料 ・ 貯 蔵 品	1,916,808	6,343	151,250	84,040	149,899	1,525,276
そ の 他	8,646,937	41,637	396,054	265,588	787,856	7,155,802
固 定 資 産	52,618,196	191,689	3,148,454	1,532,475	2,707,732	45,037,846
有 形 固 定 資 産	17,217,015	128,046	2,331,948	1,025,291	1,490,683	12,241,047
土 地	4,881,091	26,432	864,449	284,101	384,332	3,321,777
建 設 仮 勘 定	1,357,237	9,974	104,034	51,421	103,398	1,088,410
その他の有形固定資産	10,978,687	91,640	1,363,465	689,769	1,002,953	7,830,860
無 形 固 定 資 産	899,481	6,013	36,884	12,748	143,810	700,026
ソフトウェアを除く無形固定資産	450,677	5,779	31,513	2,760	115,439	295,186
ソ フ ト ウ ェ ア	448,804	234	5,371	9,988	28,371	404,840
投 資 そ の 他 の 資 産	34,501,700	57,630	779,622	494,436	1,073,239	32,096,773
投 資 有 価 証 券	28,709,253	12,843	285,845	337,100	788,096	27,285,369
株 式	17,760,810	10,775	160,890	299,372	692,225	16,597,548
公 社 債	169,788	—	16,700	9	14,016	139,063
その他の有価証券	10,778,655	2,068	108,255	37,719	81,855	10,548,758
そ の 他	5,792,447	44,787	493,777	157,336	285,143	4,811,404
繰 延 資 産	92,432	250	28,008	19,657	25,570	18,947
資 産 合 計	93,965,561	511,841	7,504,540	3,453,197	5,996,563	76,499,420
負 債	44,499,412	429,189	2,983,894	2,130,410	3,966,726	34,989,193
流 動 負 債	27,646,122	165,826	1,674,828	1,360,852	2,399,936	22,044,680
支 払 手 形	1,172,120	2,221	187,823	124,129	164,861	693,086
買 掛 金	9,070,788	20,896	513,636	383,530	1,006,522	7,146,204
短 期 借 入 金	4,548,647	57,464	448,066	377,794	664,291	3,001,032
金 融 機 関 借 入 金	2,949,222	28,914	398,321	280,720	346,642	1,894,625
そ の 他 の 借 入 金	1,599,425	28,550	49,745	97,074	317,649	1,106,407
引 当 金	2,478,593	463	37,230	48,102	84,406	2,308,392
そ の 他	10,375,974	84,782	488,073	427,297	479,856	8,895,966
固 定 負 債	16,853,290	263,363	1,309,066	769,558	1,566,790	12,944,513
社 債	4,103,291	—	73,052	31,818	3,701	3,994,720
長 期 借 入 金	8,083,683	252,456	1,075,570	602,368	1,277,579	4,875,710
金 融 機 関 借 入 金	6,515,900	163,490	1,028,458	554,367	430,476	4,339,109
そ の 他 の 借 入 金	1,567,783	88,966	47,112	48,001	847,103	536,601
引 当 金	2,405,835	—	97,393	106,711	198,639	2,003,092
そ の 他	2,260,481	10,907	63,051	28,661	86,871	2,070,991
特 別 法 上 の 準 備 金	—	—	—	—	—	—

・純資産及び損益表(続)

器具製造業

(単位 百万円)

資本金別	総額	10未満	10～50未満	50～100未満	100～1,000未満	1,000以上
純資産	49,466,149	82,652	4,520,646	1,322,787	2,029,837	41,510,227
株主資本	43,406,258	82,401	4,493,304	1,307,688	1,953,385	35,569,480
資本金	4,471,392	24,290	78,955	48,022	125,357	4,194,768
資本剰余金	5,828,399	324	83,826	254,608	576,425	4,913,216
資本準備金	4,314,810	324	47,629	137,435	134,291	3,995,131
その他資本剰余金	1,513,589	-	36,197	117,173	442,134	918,085
利益剰余金	37,569,869	58,003	4,530,838	1,011,238	1,270,517	30,699,273
利益準備金	514,765	1,706	32,434	9,304	22,791	448,530
その他利益剰余金	37,055,104	56,297	4,498,404	1,001,934	1,247,726	30,250,743
積立金	15,843,798	59,272	2,982,328	598,657	917,670	11,285,871
繰越利益剰余金	21,211,306	△2,975	1,516,076	403,277	330,056	18,964,872
自己株式	△4,463,402	△216	△200,315	△6,180	△18,914	△4,237,777
その他	6,055,985	251	27,342	14,212	76,325	5,937,855
新株予約権	3,906	-	-	887	127	2,892
負債及び純資産合計	93,965,561	511,841	7,504,540	3,453,197	5,996,563	76,499,420
受取手形割引残高	30,930	2,820	19,890	3,942	3,617	661
関係会社売掛金	4,618,065	1,051	81,526	169,391	484,384	3,881,713
関係会社買掛金	2,578,542	-	63,479	121,294	419,290	1,974,479
売上高	74,729,931	539,790	6,212,756	4,168,767	6,725,665	57,082,953
売上原価	64,755,138	345,185	5,141,708	3,730,749	6,173,095	49,364,401
販売費及び一般管理費	7,895,440	198,104	818,305	338,341	417,694	6,122,996
営業利益	2,079,353	△3,499	252,743	99,677	134,876	1,595,556
営業外収益	3,855,755	21,757	182,401	70,324	164,129	3,417,144
営業外費用	557,448	12,247	43,349	14,826	39,332	447,694
経常利益	5,377,660	6,011	391,795	155,175	259,673	4,565,006
特別利益	632,712	2,143	37,508	21,051	19,787	552,223
特別損失	610,294	3,953	80,042	29,729	52,736	443,834
税引前当期純利益	5,400,078	4,201	349,261	146,497	226,724	4,673,395
法人税、住民税及び事業税	1,178,912	2,769	126,006	50,243	82,319	917,575
法人税等調整額	△54,113	190	2,233	2,442	△15,069	△43,909
当期純利益	4,275,279	1,242	221,022	93,812	159,474	3,799,729
中間配当額	881,415	-	61,127	31	26,542	793,715
配当金	1,321,397	-	16,964	9,981	50,519	1,243,933
減価償却費	2,424,648	19,245	228,954	158,799	272,387	1,745,263
特別減価償却費	44,642	1,478	35,702	4,133	3,017	312
付加価値額	11,799,052	246,274	1,468,071	781,887	1,020,221	8,282,599
役員給与	277,740	76,568	119,059	22,405	21,162	38,546
役員賞与	18,625	1,028	4,938	2,455	2,608	7,596
従業員給与	5,835,039	122,369	739,071	429,082	550,598	3,993,919
従業員賞与	1,631,158	6,994	140,203	103,544	129,571	1,250,846
福利厚生費	1,341,874	16,820	124,250	69,446	121,365	1,009,993
支払利息等	157,030	12,603	13,404	8,503	13,743	108,777
動産・不動産賃借料	321,748	13,041	53,957	40,375	30,873	183,502
租税公課	293,515	12,953	33,850	14,903	29,168	202,641
営業純益	1,922,323	△16,102	239,339	91,174	121,133	1,486,779
役員数(人)	38,186	17,024	15,490	1,928	1,858	1,886
従業員数(人)	1,257,513	47,116	230,543	119,051	137,356	723,447

2. 業 種 別, 規 模 別 資 産 ・ 負 債

自 動 車 ・ 同 附 属

資 本 金 別	総 額	10未満	10～50未満	50～100未満	100～1,000未満	1,000以上
母 集 団 (社)	9,579	5,043	3,548	465	357	166
流 動 資 産	35,904,074	161,454	3,628,096	1,373,238	2,377,404	28,363,882
現 金 ・ 預 金	10,325,477	85,877	1,732,854	359,362	411,146	7,736,238
受 取 手 形	586,842	6,845	139,978	35,330	57,929	346,760
売 掛 金	9,637,027	27,474	510,513	434,827	939,819	7,724,394
有 価 証 券	2,884,408	672	581,752	2,098	3,810	2,296,076
株 式	546,751	672	541,383	2,046	2,650	—
公 社 債	81,268	—	—	—	1,160	80,108
その他の有価証券	2,256,389	—	40,369	52	—	2,215,968
棚 卸 資 産	4,791,593	11,832	343,068	305,918	411,939	3,718,836
製 品 又 は 商 品	1,799,778	2,721	144,284	172,195	153,092	1,327,486
仕 掛 品	1,346,954	5,010	81,439	67,094	139,115	1,054,296
原 材 料 ・ 貯 蔵 品	1,644,861	4,101	117,345	66,629	119,732	1,337,054
そ の 他	7,678,727	28,754	319,931	235,703	552,761	6,541,578
固 定 資 産	49,493,069	127,124	2,653,597	1,264,883	2,180,176	43,267,289
有 形 固 定 資 産	15,369,548	74,836	1,964,011	828,186	1,187,197	11,315,318
土 地	4,322,074	17,149	736,571	196,168	275,258	3,096,928
建 設 仮 勘 定	1,271,184	4,560	70,347	45,384	84,857	1,066,036
その他の有形固定資産	9,776,290	53,127	1,157,093	586,634	827,082	7,152,354
無 形 固 定 資 産	826,139	5,809	13,975	8,773	139,772	657,810
ソフトウェアを除く無形固定資産	419,813	5,645	9,600	2,139	114,505	287,924
ソ フ ト ウ ェ ア	406,326	164	4,375	6,634	25,267	369,886
投 資 そ の 他 の 資 産	33,297,382	46,479	675,611	427,924	853,207	31,294,161
投 資 有 価 証 券	28,086,591	12,820	238,902	312,108	653,850	26,868,911
株 式	17,200,914	10,775	130,525	282,844	585,750	16,191,020
公 社 債	149,891	—	12,201	—	232	137,458
その他の有価証券	10,735,786	2,045	96,176	29,264	67,868	10,540,433
そ の 他	5,210,791	33,659	436,709	115,816	199,357	4,425,250
繰 延 資 産	71,648	191	26,015	12,937	21,666	10,839
資 産 合 計	85,468,791	288,769	6,307,708	2,651,058	4,579,246	71,642,010
負 債	38,547,559	315,175	2,218,827	1,629,795	2,579,781	31,803,981
流 動 負 債	24,037,079	127,103	1,267,990	1,020,799	1,882,085	19,739,102
支 払 手 形	882,369	2,221	159,920	54,570	131,843	533,815
買 掛 金	8,175,911	13,859	415,667	305,236	812,639	6,628,510
短 期 借 入 金	3,654,885	44,758	292,986	295,441	559,266	2,462,434
金 融 機 関 借 入 金	2,405,974	18,826	249,149	198,638	302,108	1,637,253
そ の 他 の 借 入 金	1,248,911	25,932	43,837	96,803	257,158	825,181
引 当 金	2,275,510	—	23,310	24,893	53,130	2,174,177
そ の 他	9,048,404	66,265	376,107	340,659	325,207	7,940,166
固 定 負 債	14,510,480	188,072	950,837	608,996	697,696	12,064,879
社 債	3,897,296	—	58,544	26,836	3,473	3,808,443
長 期 借 入 金	6,310,058	187,626	755,320	498,036	463,165	4,405,911
金 融 機 関 借 入 金	5,572,866	101,120	727,450	450,709	352,836	3,940,751
そ の 他 の 借 入 金	737,192	86,506	27,870	47,327	110,329	465,160
引 当 金	2,177,252	—	75,947	63,643	167,250	1,870,412
そ の 他	2,125,874	446	61,026	20,481	63,808	1,980,113
特 別 法 上 の 準 備 金	—	—	—	—	—	—

・純資産及び損益表(続)

品製造業

(単位 百万円)

資本金別	総額	10未満	10～50未満	50～100未満	100～1,000未満	1,000以上
純資産	46,921,232	△26,406	4,088,881	1,021,263	1,999,465	39,838,029
株主資本	40,919,273	△26,406	4,067,761	1,006,208	1,946,877	33,924,833
資本金	4,090,454	17,360	55,675	35,340	102,571	3,879,508
資本剰余金	5,181,396	—	46,998	149,792	385,795	4,598,811
資本準備金	4,033,261	—	16,856	92,029	96,177	3,828,199
その他資本剰余金	1,148,135	—	30,142	57,763	289,618	770,612
利益剰余金	36,070,432	△43,766	4,158,380	826,790	1,470,526	29,658,502
利益準備金	473,126	801	19,264	7,161	16,095	429,805
その他利益剰余金	35,597,306	△44,567	4,139,116	819,629	1,454,431	29,228,697
積立金	14,630,631	17,175	2,737,099	452,672	641,135	10,782,550
繰越利益剰余金	20,966,675	△61,742	1,402,017	366,957	813,296	18,446,147
自己株式	△4,423,009	—	△193,292	△5,714	△12,015	△4,211,988
その他	5,998,429	—	21,120	14,208	52,495	5,910,606
新株予約権	3,530	—	—	847	93	2,590
負債及び純資産合計	85,468,791	288,769	6,307,708	2,651,058	4,579,246	71,642,010
受取手形割引残高	25,736	2,658	15,371	3,658	3,388	661
関係会社売掛金	4,285,675	—	76,373	162,688	465,485	3,581,129
関係会社買掛金	2,433,388	—	43,450	114,059	415,738	1,860,141
売上高	68,324,922	316,997	5,246,427	3,388,124	5,627,351	53,746,023
売上原価	59,101,998	211,090	4,315,247	3,027,460	5,174,359	46,373,842
販売費及び一般管理費	7,239,792	109,521	696,777	267,509	336,046	5,829,939
営業利益	1,983,132	△3,614	234,403	93,155	116,946	1,542,242
営業外収益	3,688,415	14,424	163,133	55,872	148,192	3,306,794
営業外費用	494,280	11,012	34,763	10,612	28,197	409,696
経常利益	5,177,267	△202	362,773	138,415	236,941	4,439,340
特別利益	589,800	1,738	31,923	16,451	13,530	526,158
特別損失	556,874	3,628	64,730	21,979	46,464	420,073
税引前当期純利益	5,210,193	△2,092	329,966	132,887	204,007	4,545,425
法人税、住民税及び事業税	1,113,439	937	116,336	42,604	70,089	883,473
法人税等調整額	△43,261	—	2,633	734	△10,745	△35,883
当期純利益	4,140,015	△3,029	210,997	89,549	144,663	3,697,835
中間配当額	863,409	—	60,679	31	25,986	776,713
配当金	1,269,432	—	15,483	1,726	45,560	1,206,663
減価償却費	2,230,811	12,387	196,308	143,189	247,949	1,630,978
特別減価償却費	34,551	1,478	27,042	2,749	2,970	312
付加価値額	10,569,968	134,863	1,199,529	644,201	835,665	7,755,710
役員給与	204,103	50,364	88,089	16,368	15,780	33,502
役員賞与	15,504	1,028	3,492	2,087	2,049	6,848
従業員給与	5,211,557	62,851	594,913	352,687	457,827	3,743,279
従業員賞与	1,477,676	2,820	114,238	84,558	103,336	1,172,724
福利厚生費	1,177,645	7,822	98,540	52,865	96,320	922,098
支払利息等	125,933	1,701	8,734	6,365	7,530	101,603
動産・不動産賃借料	245,286	6,545	37,021	31,734	20,514	149,472
租税公課	255,065	7,047	28,833	10,747	22,893	185,545
営業純益	1,857,199	△5,315	225,669	86,790	109,416	1,440,639
役員数(人)	25,894	10,862	10,740	1,374	1,358	1,560
従業員数(人)	1,098,382	25,603	188,659	99,138	112,257	672,725

2. 業 種 別, 規 模 別 資 産 ・ 負 債

そ の 他 の 輸 送 用

資 本 金 別	総 額	10未満	10～50未満	50～100未満	100～1,000未満	1,000以上
母 集 団 (社)	4,848	3,027	1,518	173	98	32
流 動 資 産	5,350,859	158,448	699,982	527,827	885,857	3,078,745
現 金 ・ 預 金	1,416,897	111,367	343,045	191,391	223,562	547,532
受 取 手 形	91,133	7,092	18,566	16,435	19,428	29,612
売 掛 金	1,347,417	21,308	129,291	203,949	228,235	764,634
有 価 証 券	106,561	—	2,576	7,918	3,829	92,238
株 式	11,881	—	1,912	7,554	2,415	—
公 社 債	85,205	—	117	—	700	84,388
そ の 他 の 有 価 証 券	9,475	—	547	364	714	7,850
棚 卸 資 産	1,420,641	5,798	130,381	78,249	175,708	1,030,505
製 品 又 は 商 品	132,401	2,385	14,224	12,491	23,893	79,408
仕 掛 品	1,016,293	1,171	82,252	48,347	121,648	762,875
原 材 料 ・ 貯 蔵 品	271,947	2,242	33,905	17,411	30,167	188,222
そ の 他	968,210	12,883	76,123	29,885	235,095	614,224
固 定 資 産	3,125,127	64,565	494,857	267,592	527,556	1,770,557
有 形 固 定 資 産	1,847,467	53,210	367,937	197,105	303,486	925,729
土 地	559,017	9,283	127,878	87,933	109,074	224,849
建 設 仮 勘 定	86,053	5,414	33,687	6,037	18,541	22,374
そ の 他 の 有 形 固 定 資 産	1,202,397	38,513	206,372	103,135	175,871	678,506
無 形 固 定 資 産	73,342	204	22,909	3,975	4,038	42,216
ソ フ ト ウ ェ ア を 除 く 無 形 固 定 資 産	30,864	134	21,913	621	934	7,262
ソ フ ト ウ ェ ア	42,478	70	996	3,354	3,104	34,954
投 資 そ の 他 の 資 産	1,204,318	11,151	104,011	66,512	220,032	802,612
投 資 有 価 証 券	622,662	23	46,943	24,992	134,246	416,458
株 式	559,896	—	30,365	16,528	106,475	406,528
公 社 債	19,897	—	4,499	9	13,784	1,605
そ の 他 の 有 価 証 券	42,869	23	12,079	8,455	13,987	8,325
そ の 他	581,656	11,128	57,068	41,520	85,786	386,154
繰 延 資 産	20,784	59	1,993	6,720	3,904	8,108
資 産 合 計	8,496,770	223,072	1,196,832	802,139	1,417,317	4,857,410
負 債	5,951,853	114,014	765,067	500,615	1,386,945	3,185,212
流 動 負 債	3,609,043	38,723	406,838	340,053	517,851	2,305,578
支 払 手 形	289,751	—	27,903	69,559	33,018	159,271
買 掛 金	894,877	7,037	97,969	78,294	193,883	517,694
短 期 借 入 金	893,762	12,706	155,080	82,353	105,025	538,598
金 融 機 関 借 入 金	543,248	10,088	149,172	82,082	44,534	257,372
そ の 他 の 借 入 金	350,514	2,618	5,908	271	60,491	281,226
引 当 金	203,083	463	13,920	23,209	31,276	134,215
そ の 他	1,327,570	18,517	111,966	86,638	154,649	955,800
固 定 負 債	2,342,810	75,291	358,229	160,562	869,094	879,634
社 債	205,995	—	14,508	4,982	228	186,277
長 期 借 入 金	1,773,625	64,830	320,250	104,332	814,414	469,799
金 融 機 関 借 入 金	943,034	62,370	301,008	103,658	77,640	398,358
そ の 他 の 借 入 金	830,591	2,460	19,242	674	736,774	71,441
引 当 金	228,583	—	21,446	43,068	31,389	132,680
そ の 他	134,607	10,461	2,025	8,180	23,063	90,878
特 別 法 上 の 準 備 金	—	—	—	—	—	—

・純資産及び損益表(続)

機械器具製造業

(単位 百万円)

資本金別	総額	10未満	10～50未満	50～100未満	100～1,000未満	1,000以上
純資産	2,544,917	109,058	431,765	301,524	30,372	1,672,198
株主資本	2,486,985	108,807	425,543	301,480	6,508	1,644,647
資本金	380,938	6,930	23,280	12,682	22,786	315,260
資本剰余金	647,003	324	36,828	104,816	190,630	314,405
資本準備金	281,549	324	30,773	45,406	38,114	166,932
その他資本剰余金	365,454	—	6,055	59,410	152,516	147,473
利益剰余金	1,499,437	101,769	372,458	184,448	△200,009	1,040,771
利益準備金	41,639	905	13,170	2,143	6,696	18,725
その他利益剰余金	1,457,798	100,864	359,288	182,305	△206,705	1,022,046
積立金	1,213,167	42,097	245,229	145,985	276,535	503,321
繰越利益剰余金	244,631	58,767	114,059	36,320	△483,240	518,725
自己株式	△40,393	△216	△7,023	△466	△6,899	△25,789
その他	57,556	251	6,222	4	23,830	27,249
新株予約権	376	—	—	40	34	302
負債及び純資産合計	8,496,770	223,072	1,196,832	802,139	1,417,317	4,857,410
受取手形割引残高	5,194	162	4,519	284	229	—
関係会社売掛金	332,390	1,051	5,153	6,703	18,899	300,584
関係会社買掛金	145,154	—	20,029	7,235	3,552	114,338
売上高	6,405,009	222,793	966,329	780,643	1,098,314	3,336,930
売上原価	5,653,140	134,095	826,461	703,289	998,736	2,990,559
販売費及び一般管理費	655,648	88,583	121,528	70,832	81,648	293,057
営業利益	96,221	115	18,340	6,522	17,930	53,314
営業外収益	167,340	7,333	19,268	14,452	15,937	110,350
営業外費用	63,168	1,235	8,586	4,214	11,135	37,998
経常利益	200,393	6,213	29,022	16,760	22,732	125,666
特別利益	42,912	405	5,585	4,600	6,257	26,065
特別損失	53,420	325	15,312	7,750	6,272	23,761
税引前当期純利益	189,885	6,293	19,295	13,610	22,717	127,970
法人税、住民税及び事業税	65,473	1,832	9,670	7,639	12,230	34,102
法人税等調整額	△10,852	190	△400	1,708	△4,324	△8,026
当期純利益	135,264	4,271	10,025	4,263	14,811	101,894
中間配当額	18,006	—	448	—	556	17,002
配当金	51,965	—	1,481	8,255	4,959	37,270
減価償却費	193,837	6,858	32,646	15,610	24,438	114,285
特別減価償却費	10,091	—	8,660	1,384	47	—
付加価値額	1,229,084	111,411	268,542	137,686	184,556	526,889
役員給与	73,637	26,204	30,970	6,037	5,382	5,044
役員賞与	3,121	—	1,446	368	559	748
従業員給与	623,482	59,518	144,158	76,395	92,771	250,640
従業員賞与	153,482	4,174	25,965	18,986	26,235	78,122
福利厚生費	164,229	8,998	25,710	16,581	25,045	87,895
支払利息等	31,097	10,902	4,670	2,138	6,213	7,174
動産・不動産賃借料	76,462	6,496	16,936	8,641	10,359	34,030
租税公課	38,450	5,906	5,017	4,156	6,275	17,096
営業純益	65,124	△10,787	13,670	4,384	11,717	46,140
役員数(人)	12,292	6,162	4,750	554	500	326
従業員数(人)	159,131	21,513	41,884	19,913	25,099	50,722

2. 業 種 別, 規 模 別 資 産 ・ 負 債

そ の 他 の

資 本 金 別	総 額	10未満	10～50未満	50～100未満	100～1,000未満	1,000以上
母 集 団 (社)	58,675	36,036	19,940	1,675	855	169
流 動 資 産	23,825,763	1,327,234	5,981,294	2,528,470	5,555,378	8,433,387
現 金 ・ 預 金	8,552,248	674,520	3,018,345	963,086	1,250,819	2,645,478
受 取 手 形	1,331,869	22,467	376,102	154,100	411,777	367,423
売 掛 金	6,129,838	281,362	1,132,210	487,191	1,626,292	2,602,783
有 価 証 券	868,698	47	77,164	340,219	15,719	435,549
株 式	85,952	—	34,414	41,953	9,585	—
公 社 債	68,738	—	24,668	14,685	—	29,385
その他の有価証券	714,008	47	18,082	283,581	6,134	406,164
棚 卸 資 産	3,894,202	259,140	1,014,997	348,439	1,058,441	1,213,185
製 品 又 は 商 品	1,845,277	68,091	436,436	147,517	592,533	600,700
仕 掛 品	783,945	105,987	221,403	60,845	162,689	233,021
原 材 料 ・ 貯 蔵 品	1,264,980	85,062	357,158	140,077	303,219	379,464
そ の 他	3,048,908	89,698	362,476	235,435	1,192,330	1,168,969
固 定 資 産	19,009,990	797,699	4,587,140	1,593,081	3,527,776	8,504,294
有 形 固 定 資 産	9,716,313	643,907	2,950,352	980,576	2,295,322	2,846,156
土 地	3,549,346	135,137	1,435,546	384,627	667,493	926,543
建 設 仮 勘 定	346,677	—	49,286	39,109	122,878	135,404
その他の有形固定資産	5,820,290	508,770	1,465,520	556,840	1,504,951	1,784,209
無 形 固 定 資 産	442,366	28,286	94,872	14,335	101,877	202,996
ソフトウェアを除く無形固定資産	234,092	8,229	84,668	3,116	63,732	74,347
ソ フ ト ウ ェ ア	208,274	20,057	10,204	11,219	38,145	128,649
投 資 そ の 他 の 資 産	8,851,311	125,506	1,541,916	598,170	1,130,577	5,455,142
投 資 有 価 証 券	6,203,017	7,066	869,799	325,106	675,571	4,325,475
株 式	5,693,279	522	610,270	233,020	620,604	4,228,863
公 社 債	280,678	3,129	170,191	41,485	18,215	47,658
その他の有価証券	229,060	3,415	89,338	50,601	36,752	48,954
そ の 他	2,648,294	118,440	672,117	273,064	455,006	1,129,667
繰 延 資 産	105,579	15,894	4,173	7,245	76,892	1,375
資 産 合 計	42,941,332	2,140,827	10,572,607	4,128,796	9,160,046	16,939,056
負 債	20,275,240	2,026,649	5,416,561	1,556,854	4,437,876	6,837,300
流 動 負 債	11,715,974	665,966	2,546,866	925,612	3,042,422	4,535,108
支 払 手 形	1,051,397	3,140	337,465	151,685	315,748	243,359
買 掛 金	3,375,700	102,893	639,811	170,499	952,308	1,510,189
短 期 借 入 金	3,276,347	255,105	820,154	347,075	952,577	901,436
金 融 機 関 借 入 金	2,367,073	166,877	658,766	287,944	698,335	555,151
そ の 他 の 借 入 金	909,274	88,228	161,388	59,131	254,242	346,285
引 当 金	396,282	673	17,486	18,659	112,261	247,203
そ の 他	3,616,248	304,155	731,950	237,694	709,528	1,632,921
固 定 負 債	8,558,299	1,360,683	2,868,728	631,242	1,395,454	2,302,192
社 債	852,242	—	121,171	26,956	29,693	674,422
長 期 借 入 金	5,907,540	1,154,505	2,322,642	490,035	958,850	981,508
金 融 機 関 借 入 金	5,278,168	1,086,979	2,051,968	478,271	928,319	732,631
そ の 他 の 借 入 金	629,372	67,526	270,674	11,764	30,531	248,877
引 当 金	841,430	—	118,997	73,934	270,279	378,220
そ の 他	957,087	206,178	305,918	40,317	136,632	268,042
特 別 法 上 の 準 備 金	967	—	967	—	—	—

・純資産及び損益表(続)

製 造 業

(単位 百万円)

資 本 金 別	総 額	10未満	10～50未満	50～100未満	100～1,000未満	1,000以上
純 資 産	22,666,092	114,178	5,156,046	2,571,942	4,722,170	10,101,756
株 主 資 本	22,053,396	114,178	5,098,404	2,556,555	4,629,723	9,654,536
資 本 金	2,068,672	123,281	281,991	119,665	198,438	1,345,297
資 本 剰 余 金	2,809,599	△6,996	140,803	589,600	478,614	1,607,578
資 本 準 備 金	1,745,220	—	33,618	401,610	189,421	1,120,571
そ の 他 資 本 剰 余 金	1,064,379	△6,996	107,185	187,990	289,193	487,007
利 益 剰 余 金	18,182,871	△210	4,899,564	1,858,976	4,019,288	7,405,253
利 益 準 備 金	284,861	3,016	57,331	15,348	72,467	136,699
そ の 他 利 益 剰 余 金	17,898,010	△3,226	4,842,233	1,843,628	3,946,821	7,268,554
積 立 金	9,497,621	20,104	2,788,288	966,008	2,370,072	3,353,149
繰越利益剰余金	8,400,389	△23,330	2,053,945	877,620	1,576,749	3,915,405
自 己 株 式	△1,007,746	△1,897	△223,954	△11,686	△66,617	△703,592
そ の 他	589,784	—	40,732	15,387	92,376	441,289
新 株 予 約 権	22,912	—	16,910	—	71	5,931
負債及び純資産合計	42,941,332	2,140,827	10,572,607	4,128,796	9,160,046	16,939,056
受 取 手 形 割 引 残 高	138,341	15,830	59,110	19,399	37,883	6,119
関 係 会 社 売 掛 金	2,041,193	5,878	82,646	142,219	511,417	1,299,033
関 係 会 社 買 掛 金	755,752	382	55,241	31,046	232,486	436,597
売 上 高	33,354,613	3,037,343	8,293,890	2,667,067	8,191,419	11,164,894
売 上 原 価	24,060,938	1,904,110	5,970,491	2,036,099	6,413,012	7,737,226
販 売 費 及 び 一 般 管 理 費	7,348,230	1,201,082	1,983,717	505,188	1,328,482	2,329,761
営 業 利 益	1,945,445	△67,849	339,682	125,780	449,925	1,097,907
営 業 外 収 益	1,294,429	118,233	198,102	72,570	171,818	733,706
営 業 外 費 用	245,660	23,503	70,882	22,788	39,371	89,116
経 常 利 益	2,994,214	26,881	466,902	175,562	582,372	1,742,497
特 別 利 益	327,551	18,653	21,033	17,880	65,528	204,457
特 別 損 失	485,789	6,611	59,645	38,915	104,332	276,286
税 引 前 当 期 純 利 益	2,835,976	38,923	428,290	154,527	543,568	1,670,668
法 人 税、住 民 税 及 び 事 業 税	775,109	12,605	140,285	64,312	190,507	367,400
法 人 税 等 調 整 額	△48,158	—	847	△3,856	△16,213	△28,936
当 期 純 利 益	2,109,025	26,318	287,158	94,071	369,274	1,332,204
中 間 配 当 額	250,723	—	363	623	5,153	244,584
配 当 金	664,675	—	59,653	52,626	103,463	448,933
減 価 償 却 費	1,057,600	117,608	217,199	86,516	302,915	333,362
特 別 減 価 償 却 費	26,345	—	24,107	740	1,489	9
付 加 価 値 額	7,892,352	629,994	2,099,334	766,642	1,725,987	2,670,395
役 員 給 与	593,696	192,001	286,417	47,913	40,400	26,965
役 員 賞 与	25,784	4,263	9,597	3,077	3,600	5,247
従 業 員 給 与	3,336,219	381,137	997,384	345,673	753,033	858,992
従 業 員 賞 与	712,372	20,650	131,059	92,008	187,697	280,958
福 利 厚 生 費	672,934	28,125	153,018	76,505	168,848	246,438
支 払 利 息 等	81,557	12,101	30,233	8,609	17,728	12,886
動 産・不 動 産 賃 借 料	397,284	43,624	117,950	62,637	81,857	91,216
租 税 公 課	208,618	28,043	64,227	13,049	40,627	62,672
営 業 純 益	1,863,888	△79,950	309,449	117,171	432,197	1,085,021
役 員 数 (人)	112,912	51,209	51,252	5,570	3,367	1,514
従 業 員 数 (人)	1,000,396	186,818	336,106	98,864	198,167	180,441

2. 業 種 別, 規 模 別 資 産 ・ 負 債

非 製

資 本 金 別	総 額	10未満	10～50未満	50～100未満	100～1,000未満	1,000以上
母 集 団 (社)	2,566,550	1,799,731	692,586	51,430	19,838	2,965
流 動 資 産	632,265,530	57,860,512	158,914,925	65,456,741	112,677,597	237,355,755
現 金 ・ 預 金	209,050,382	32,199,563	77,002,428	23,472,656	29,109,750	47,265,985
受 取 手 形	13,620,624	569,846	3,523,549	2,753,713	3,850,133	2,923,383
売 掛 金	145,938,559	9,837,072	32,102,143	15,182,504	31,322,673	57,494,167
有 価 証 券	11,083,138	1,409,863	3,334,818	1,130,265	1,117,163	4,091,029
株 式	4,054,574	503,530	2,036,277	919,331	349,868	245,568
公 社 債	1,554,308	12,407	374,939	59,967	436,371	670,624
その他の有価証券	5,474,256	893,926	923,602	150,967	330,924	3,174,837
棚 卸 資 産	79,821,831	6,255,094	19,348,279	9,724,875	16,346,681	28,146,902
製 品 又 は 商 品	50,441,585	4,311,442	13,959,346	5,789,190	10,995,095	15,386,512
仕 掛 品	22,938,736	1,375,282	4,428,775	3,489,478	4,644,956	9,000,245
原 材 料 ・ 貯 蔵 品	6,441,510	568,370	960,158	446,207	706,630	3,760,145
そ の 他	172,750,996	7,589,074	23,603,708	13,192,728	30,931,197	97,434,289
固 定 資 産	845,391,549	78,107,195	161,994,564	58,345,507	82,739,056	464,205,227
有 形 固 定 資 産	397,309,044	56,425,235	102,805,949	38,150,329	46,487,682	153,439,849
土 地	155,895,504	21,880,945	48,964,358	18,019,878	17,914,971	49,115,352
建 設 仮 勘 定	23,847,251	2,483,264	5,071,168	947,340	2,164,249	13,181,230
その他の有形固定資産	217,566,289	32,061,026	48,770,423	19,183,111	26,408,462	91,143,267
無 形 固 定 資 産	24,874,660	1,288,864	4,338,882	2,349,465	4,463,271	12,434,178
ソフトウェアを除く無形固定資産	15,499,067	1,166,446	3,576,172	1,820,357	2,290,549	6,645,543
ソ フ ト ウ ェ ア	9,375,593	122,418	762,710	529,108	2,172,722	5,788,635
投 資 そ の 他 の 資 産	423,207,845	20,393,096	54,849,733	17,845,713	31,788,103	298,331,200
投 資 有 価 証 券	267,785,580	8,684,833	30,436,462	7,732,041	17,834,182	203,098,062
株 式	243,437,066	7,582,184	24,235,122	5,987,643	14,851,060	190,781,057
公 社 債	7,712,335	8,990	449,715	275,805	818,587	6,159,238
その他の有価証券	16,636,179	1,093,659	5,751,625	1,468,593	2,164,535	6,157,767
そ の 他	155,422,265	11,708,263	24,413,271	10,113,672	13,953,921	95,233,138
繰 延 資 産	2,204,130	172,153	788,057	287,039	538,343	418,538
資 産 合 計	1,479,861,209	136,139,860	321,697,546	124,089,287	195,954,996	701,979,520
負 債	928,313,346	113,167,487	194,172,120	75,895,797	114,390,207	430,687,735
流 動 負 債	419,466,107	34,615,233	82,372,059	40,497,653	73,523,970	188,457,192
支 払 手 形	14,016,715	289,434	3,968,318	2,816,334	3,537,213	3,405,416
買 掛 金	98,655,039	6,317,989	21,808,972	10,843,899	23,303,701	36,380,478
短 期 借 入 金	147,147,698	14,876,365	29,114,310	13,107,407	19,110,209	70,939,407
金 融 機 関 借 入 金	82,888,975	5,913,040	17,631,995	8,619,011	10,232,087	40,492,842
そ の 他 の 借 入 金	64,258,723	8,963,325	11,482,315	4,488,396	8,878,122	30,446,565
引 当 金	6,968,643	81,451	1,055,244	765,672	2,160,770	2,905,506
そ の 他	152,678,012	13,049,994	26,425,215	12,964,341	25,412,077	74,826,385
固 定 負 債	508,737,510	78,552,254	111,779,422	35,397,907	40,865,434	242,142,493
社 債	94,309,613	110,416	3,955,323	854,876	716,552	88,672,446
長 期 借 入 金	328,897,461	73,333,713	91,120,866	25,136,184	25,472,569	113,834,129
金 融 機 関 借 入 金	254,754,199	53,691,417	75,547,045	20,292,200	17,221,143	88,002,394
そ の 他 の 借 入 金	74,143,262	19,642,296	15,573,821	4,843,984	8,251,426	25,831,735
引 当 金	24,821,727	300,736	2,927,125	2,732,666	5,433,249	13,427,951
そ の 他	60,708,709	4,807,389	13,776,108	6,674,181	9,243,064	26,207,967
特 別 法 上 の 準 備 金	109,729	—	20,639	237	803	88,050

・純資産及び損益表(続)

造業

(単位 百万円)

資本金別	総額	10未満	10～50未満	50～100未満	100～1,000未満	1,000以上
純資産	551,547,863	22,972,373	127,525,426	48,193,490	81,564,789	271,291,785
株主資本	536,365,036	22,888,713	126,762,217	46,736,826	79,593,152	260,384,128
資本金	75,270,473	5,784,184	10,168,508	3,451,076	4,085,012	51,781,693
資本剰余金	145,360,996	1,039,411	30,217,529	12,344,765	22,042,593	79,716,698
資本準備金	70,910,089	43,074	10,112,747	5,817,177	8,392,678	46,544,413
その他資本剰余金	74,450,907	996,337	20,104,782	6,527,588	13,649,915	33,172,285
利益剰余金	330,328,459	16,299,693	89,229,653	32,015,383	54,673,640	138,110,090
利益準備金	6,450,776	329,939	1,973,677	658,683	920,202	2,568,275
その他利益剰余金	323,877,683	15,969,754	87,255,976	31,356,700	53,753,438	135,541,815
積立金	137,265,998	3,988,750	41,782,485	15,585,961	24,126,601	51,782,201
繰越利益剰余金	186,611,685	11,981,004	45,473,491	15,770,739	29,626,837	83,759,614
自己株式	△14,594,892	△234,575	△2,853,473	△1,074,398	△1,208,093	△9,224,353
その他	14,895,568	83,660	744,282	1,435,614	1,949,406	10,682,606
新株予約権	287,259	-	18,927	21,050	22,231	225,051
負債及び純資産合計	1,479,861,209	136,139,860	321,697,546	124,089,287	195,954,996	701,979,520
受取手形割引残高	1,281,825	54,917	698,258	118,454	151,781	258,415
関係会社売掛金	17,976,466	181,425	2,257,743	2,034,642	4,319,880	9,182,776
関係会社買掛金	15,165,153	91,202	2,938,380	1,909,324	4,625,477	5,600,770
売上高	1,046,113,809	114,706,506	282,940,454	126,484,331	209,335,234	312,647,284
売上原価	757,115,603	62,459,207	196,579,917	95,337,881	161,853,660	240,884,938
販売費及び一般管理費	255,526,623	54,562,547	80,655,138	29,168,604	39,541,856	51,598,478
営業利益	33,471,583	△2,315,248	5,705,399	1,977,846	7,939,718	20,163,868
営業外収益	27,168,171	5,662,730	7,747,869	2,199,476	2,280,854	9,277,242
営業外費用	9,909,083	1,101,740	2,649,592	890,350	917,614	4,349,787
経常利益	50,730,671	2,245,742	10,803,676	3,286,972	9,302,958	25,091,323
特別利益	12,237,166	1,278,062	3,975,462	1,767,064	1,292,397	3,924,181
特別損失	11,954,012	797,497	3,794,462	1,813,074	1,751,709	3,797,270
税引前当期純利益	51,013,825	2,726,307	10,984,676	3,240,962	8,843,646	25,218,234
法人税、住民税及び事業税	14,385,519	1,017,879	3,771,174	1,519,608	3,231,485	4,845,373
法人税等調整額	△181,655	13,663	49,107	70,180	△24,179	△290,426
当期純利益	36,809,961	1,694,765	7,164,395	1,651,174	5,636,340	20,663,287
中間配当額	4,268,505	4	87,381	40,691	314,491	3,825,938
配当金	14,070,073	39,674	1,197,510	449,983	3,331,921	9,050,985
減価償却費	27,949,041	4,893,078	5,937,414	2,380,226	4,104,720	10,633,603
特別減価償却費	341,193	56,386	190,988	82,044	10,232	1,543
付加価値額	218,743,449	30,401,947	62,714,924	25,155,907	41,642,353	58,828,318
役員給与	21,267,342	9,846,462	8,721,554	1,409,010	841,437	448,879
役員賞与	746,883	161,955	346,897	91,240	81,407	65,384
従業員給与	98,887,353	14,695,704	32,186,421	14,099,085	19,365,175	18,540,968
従業員賞与	15,278,397	950,557	4,017,281	1,928,466	3,953,566	4,428,527
福利厚生費	15,705,295	1,860,194	4,118,477	1,882,486	3,538,915	4,305,223
支払利息等	5,869,034	712,257	1,246,804	592,966	469,653	2,847,354
動産・不動産賃借料	25,374,985	3,743,818	5,587,323	3,214,598	4,965,294	7,863,952
租税公課	8,011,611	1,458,505	2,031,572	553,176	956,841	3,011,517
営業純益	27,602,549	△3,027,505	4,458,595	1,384,880	7,470,065	17,316,514
役員数(人)	4,544,841	2,672,516	1,601,441	164,895	80,318	25,671
従業員数(人)	32,664,668	6,645,981	11,335,010	4,581,301	5,593,208	4,509,168

2. 業 種 別, 規 模 別 資 産 ・ 負 債

農 林 水

資 本 金 別	総 額	10未満	10～50未満	50～100未満	100～1,000未満	1,000以上
母 集 団 (社)	33,270	27,359	5,086	649	171	5
流 動 資 産	2,916,281	1,120,054	1,038,265	361,452	319,909	76,601
現 金 ・ 預 金	1,195,208	512,290	474,748	144,047	52,455	11,668
受 取 手 形	12,223	—	977	788	9,504	954
売 掛 金	367,276	117,794	92,021	50,114	83,673	23,674
有 価 証 券	8,336	78	3,187	2,429	2,642	—
株 式	2,771	—	1,220	1,275	276	—
公 社 債	173	—	173	—	—	—
その他の有価証券	5,392	78	1,794	1,154	2,366	—
棚 卸 資 産	951,989	387,878	304,423	119,915	104,085	35,688
製 品 又 は 商 品	393,623	42,655	216,007	54,676	59,141	21,144
仕 掛 品	442,300	306,821	72,045	19,157	32,707	11,570
原 材 料 ・ 貯 蔵 品	116,066	38,402	16,371	46,082	12,237	2,974
そ の 他	381,249	102,014	162,909	44,159	67,550	4,617
固 定 資 産	3,150,518	1,102,726	1,133,787	507,111	257,612	149,282
有 形 固 定 資 産	2,725,345	935,756	992,345	471,771	218,119	107,354
土 地	597,804	230,079	192,880	105,868	47,175	21,802
建 設 仮 勘 定	124,382	59,502	35,613	23,754	2,470	3,043
その他の有形固定資産	2,003,159	646,175	763,852	342,149	168,474	82,509
無 形 固 定 資 産	15,910	2,049	4,187	2,005	3,920	3,749
ソフトウェアを除く無形固定資産	12,700	1,852	3,612	1,340	2,932	2,964
ソ フ ト ウ ェ ア	3,210	197	575	665	988	785
投 資 そ の 他 の 資 産	409,263	164,921	137,255	33,335	35,573	38,179
投 資 有 価 証 券	110,278	12,618	33,815	9,671	19,535	34,639
株 式	77,762	1,187	16,618	6,543	19,266	34,148
公 社 債	1,207	—	736	—	3	468
その他の有価証券	31,309	11,431	16,461	3,128	266	23
そ の 他	298,985	152,303	103,440	23,664	16,038	3,540
繰 延 資 産	13,920	3,323	7,358	2,105	1,131	3
資 産 合 計	6,080,719	2,226,103	2,179,410	870,668	578,652	225,886
負 債	4,902,727	1,951,697	1,755,032	698,838	413,947	83,213
流 動 負 債	1,743,846	516,760	670,270	294,021	210,510	52,285
支 払 手 形	15,274	—	11,534	654	2,684	402
買 掛 金	396,462	108,088	134,609	64,709	72,053	17,003
短 期 借 入 金	769,428	190,291	335,507	147,137	74,721	21,772
金 融 機 関 借 入 金	478,311	60,727	284,719	83,979	40,229	8,657
そ の 他 の 借 入 金	291,117	129,564	50,788	63,158	34,492	13,115
引 当 金	58,300	730	52,196	1,199	2,798	1,377
そ の 他	504,382	217,651	136,424	80,322	58,254	11,731
固 定 負 債	3,158,610	1,434,937	1,084,491	404,817	203,437	30,928
社 債	35,993	—	28,049	6,332	1,612	—
長 期 借 入 金	2,916,149	1,353,813	974,265	375,286	186,245	26,540
金 融 機 関 借 入 金	2,056,047	749,865	843,856	289,138	154,815	18,373
そ の 他 の 借 入 金	860,102	603,948	130,409	86,148	31,430	8,167
引 当 金	25,416	—	3,099	11,643	8,261	2,413
そ の 他	181,052	81,124	79,078	11,556	7,319	1,975
特 別 法 上 の 準 備 金	271	—	271	—	—	—

・ 純資産及び損益表(続)

業 産

(単位 百万円)

資本金別	総額	10未満	10～50未満	50～100未満	100～1,000未満	1,000以上
純資産	1,177,992	274,406	424,378	171,830	164,705	142,673
株主資本	1,114,545	274,406	370,362	171,279	161,084	137,414
資本金	286,054	92,017	82,404	44,278	42,999	24,356
資本剰余金	98,066	2,742	14,571	38,712	24,033	18,008
資本準備金	74,028	2,322	4,410	37,945	15,213	14,138
その他資本剰余金	24,038	420	10,161	767	8,820	3,870
利益剰余金	743,239	179,647	279,007	89,168	95,681	99,736
利益準備金	20,841	5,530	5,513	3,193	4,219	2,386
その他利益剰余金	722,398	174,117	273,494	85,975	91,462	97,350
積立金	359,093	63,062	129,925	55,929	37,064	73,113
繰越利益剰余金	363,305	111,055	143,569	30,046	54,398	24,237
自己株式	△12,814	－	△5,620	△879	△1,629	△4,686
その他	63,370	－	54,016	474	3,621	5,259
新株予約権	77	－	－	77	－	－
負債及び純資産合計	6,080,719	2,226,103	2,179,410	870,668	578,652	225,886
受取手形割引残高	48	－	－	48	－	－
関係会社売掛金	25,450	－	－	3,325	18,352	3,773
関係会社買掛金	43,101	－	17,957	1,353	23,171	620
売上高	5,086,996	1,977,223	1,532,405	617,532	788,030	171,806
売上原価	3,845,519	1,327,003	1,159,852	518,917	703,347	136,400
販売費及び一般管理費	1,363,170	774,150	369,429	121,523	72,738	25,330
営業利益	△121,693	△123,930	3,124	△22,908	11,945	10,076
営業外収益	386,097	212,700	122,058	34,465	13,402	3,472
営業外費用	60,053	20,635	24,286	8,932	5,164	1,036
経常利益	204,351	68,135	100,896	2,625	20,183	12,512
特別利益	62,970	15,899	24,457	12,318	8,771	1,525
特別損失	86,890	26,548	32,436	18,610	7,945	1,351
税引前当期純利益	180,431	57,486	92,917	△3,667	21,009	12,686
法人税、住民税及び事業税	55,018	19,531	18,541	3,981	9,684	3,281
法人税等調整額	△1,792	－	327	△1,590	△318	△211
当期純利益	127,205	37,955	74,049	△6,058	11,643	9,616
中間配当額	792	－	40	5	51	696
配当金	18,845	5,834	1,561	513	5,531	5,406
減価償却費	270,186	104,584	93,608	40,948	22,335	8,711
特別減価償却費	3,459	620	706	1,628	505	－
付加価値額	1,017,217	506,633	309,360	83,840	78,209	39,175
役員給与	222,269	162,448	46,646	9,606	2,908	661
役員賞与	3,248	1,018	1,786	192	187	65
従業員給与	624,205	326,908	170,136	69,002	38,415	19,744
従業員賞与	48,365	9,221	20,095	7,042	8,751	3,256
福利厚生費	113,135	50,945	41,464	10,734	6,657	3,335
支払利息等	32,688	11,650	9,834	2,318	1,654	7,232
動産・不動産賃借料	75,315	50,150	13,801	5,840	4,774	750
租税公課	52,373	29,873	12,308	4,332	4,572	1,288
営業純益	△154,381	△135,580	△6,710	△25,226	10,291	2,844
役員数(人)	68,678	54,640	11,686	1,737	547	68
従業員数(人)	246,597	145,941	59,828	23,750	11,999	5,079

2. 業 種 別, 規 模 別 資 産 ・ 負 債

農 業、

資 本 金 別	総 額	10未満	10～50未満	50～100未満	100～1,000未満	1,000以上
母 集 団 (社)	29,116	24,076	4,325	557	153	5
流 動 資 産	2,204,376	908,224	752,015	303,661	163,875	76,601
現 金 ・ 預 金	820,472	337,555	317,083	114,615	39,551	11,668
受 取 手 形	11,059	—	958	780	8,367	954
売 掛 金	297,761	112,333	72,655	45,197	43,902	23,674
有 価 証 券	2,319	—	310	2,005	4	—
株 式	1,523	—	310	1,209	4	—
公 社 債	—	—	—	—	—	—
その他の有価証券	796	—	—	796	—	—
棚 卸 資 産	786,187	372,277	230,987	107,135	40,100	35,688
製 品 又 は 商 品	291,029	41,405	167,879	50,130	10,471	21,144
仕 掛 品	387,939	293,260	51,089	12,063	19,957	11,570
原 材 料 ・ 貯 蔵 品	107,219	37,612	12,019	44,942	9,672	2,974
そ の 他	286,578	86,059	130,022	33,929	31,951	4,617
固 定 資 産	2,629,976	898,824	930,360	455,307	196,203	149,282
有 形 固 定 資 産	2,371,942	801,362	853,257	428,046	181,923	107,354
土 地	517,277	207,128	153,572	98,143	36,632	21,802
建 設 仮 勘 定	105,024	57,782	24,334	18,206	1,659	3,043
その他の有形固定資産	1,749,641	536,452	675,351	311,697	143,632	82,509
無 形 固 定 資 産	9,709	734	1,936	1,575	1,715	3,749
ソフトウェアを除く無形固定資産	6,974	561	1,394	923	1,132	2,964
ソ フ ト ウ ェ ア	2,735	173	542	652	583	785
投 資 そ の 他 の 資 産	248,325	96,728	75,167	25,686	12,565	38,179
投 資 有 価 証 券	61,685	377	16,051	6,111	4,507	34,639
株 式	56,955	—	14,115	4,376	4,316	34,148
公 社 債	1,207	—	736	—	3	468
その他の有価証券	3,523	377	1,200	1,735	188	23
そ の 他	186,640	96,351	59,116	19,575	8,058	3,540
繰 延 資 産	12,838	3,277	6,695	1,957	906	3
資 産 合 計	4,847,190	1,810,325	1,689,070	760,925	360,984	225,886
負 債	4,029,490	1,662,605	1,412,301	613,957	257,414	83,213
流 動 負 債	1,310,520	398,220	495,445	251,000	113,570	52,285
支 払 手 形	3,971	—	1,897	—	1,672	402
買 掛 金	290,481	82,773	77,734	60,395	52,576	17,003
短 期 借 入 金	597,859	143,863	268,235	121,315	42,674	21,772
金 融 機 関 借 入 金	348,805	28,680	222,612	65,185	23,671	8,657
そ の 他 の 借 入 金	249,054	115,183	45,623	56,130	19,003	13,115
引 当 金	56,167	—	51,979	859	1,952	1,377
そ の 他	362,042	171,584	95,600	68,431	14,696	11,731
固 定 負 債	2,718,699	1,264,385	916,585	362,957	143,844	30,928
社 債	35,086	—	28,049	5,729	1,308	—
長 期 借 入 金	2,541,623	1,192,873	848,005	338,274	135,931	26,540
金 融 機 関 借 入 金	1,754,729	629,036	738,498	254,804	114,018	18,373
そ の 他 の 借 入 金	786,894	563,837	109,507	83,470	21,913	8,167
引 当 金	15,983	—	319	9,596	3,655	2,413
そ の 他	126,007	71,512	40,212	9,358	2,950	1,975
特 別 法 上 の 準 備 金	271	—	271	—	—	—

・ 純資産及び損益表(続)

林業

(単位 百万円)

資本金別	総額	10未満	10～50未満	50～100未満	100～1,000未満	1,000以上
純資産	817,700	147,720	276,769	146,968	103,570	142,673
株主資本	758,447	147,720	222,844	146,936	103,533	137,414
資本金	244,615	78,318	70,179	37,749	34,013	24,356
資本剰余金	84,383	2,742	11,147	36,396	16,090	18,008
資本準備金	68,244	2,322	4,337	36,396	11,051	14,138
その他資本剰余金	16,139	420	6,810	—	5,039	3,870
利益剰余金	441,458	66,660	146,945	73,491	54,626	99,736
利益準備金	16,268	4,093	4,122	2,546	3,121	2,386
その他利益剰余金	425,190	62,567	142,823	70,945	51,505	97,350
積立金	231,351	29,654	52,096	52,597	23,891	73,113
繰越利益剰余金	193,839	32,913	90,727	18,348	27,614	24,237
自己株式	△12,009	—	△5,427	△700	△1,196	△4,686
その他	59,253	—	53,925	32	37	5,259
新株予約権	—	—	—	—	—	—
負債及び純資産合計	4,847,190	1,810,325	1,689,070	760,925	360,984	225,886
受取手形割引残高	48	—	—	48	—	—
関係会社売掛金	21,760	—	—	3,008	14,979	3,773
関係会社買掛金	31,500	—	10,454	1,353	19,073	620
売上高	3,943,215	1,623,483	1,183,343	547,658	416,925	171,806
売上原価	2,999,890	1,188,118	850,285	455,976	369,111	136,400
販売費及び一般管理費	1,037,189	551,916	308,898	108,663	42,382	25,330
営業利益	△93,864	△116,551	24,160	△16,981	5,432	10,076
営業外収益	304,545	174,519	93,817	24,110	8,627	3,472
営業外費用	48,819	17,067	19,483	8,275	2,958	1,036
経常利益	161,862	40,901	98,494	△1,146	11,101	12,512
特別利益	40,061	12,900	9,271	10,854	5,511	1,525
特別損失	74,454	24,793	24,894	17,394	6,022	1,351
税引前当期純利益	127,469	29,008	82,871	△7,686	10,590	12,686
法人税、住民税及び事業税	34,481	9,157	13,017	2,849	6,177	3,281
法人税等調整額	△2,315	—	—	△1,687	△417	△211
当期純利益	95,303	19,851	69,854	△8,848	4,830	9,616
中間配当額	700	—	—	—	4	696
配当金	16,212	5,834	1,422	48	3,502	5,406
減価償却費	210,582	80,331	72,480	32,704	16,356	8,711
特別減価償却費	2,447	—	319	1,623	505	—
付加価値額	775,538	370,708	243,784	71,136	50,735	39,175
役員給与	178,062	131,545	35,703	8,244	1,909	661
役員賞与	2,371	705	1,394	64	143	65
従業員給与	472,674	243,168	123,253	57,466	29,043	19,744
従業員賞与	32,241	6,179	12,726	4,806	5,274	3,256
福利厚生費	77,040	34,092	26,941	8,339	4,333	3,335
支払利息等	27,406	9,375	7,869	1,942	988	7,232
動産・不動産賃借料	65,882	47,844	9,369	5,188	2,731	750
租税公課	41,132	23,726	10,238	4,010	1,870	1,288
営業純益	△121,270	△125,926	16,291	△18,923	4,444	2,844
役員数(人)	58,979	47,292	9,762	1,400	457	68
従業員数(人)	206,377	122,960	47,930	20,880	9,528	5,079

2. 業 種 別, 規 模 別 資 産 ・ 負 債

漁

資 本 金 別	総 額	10未満	10～50未満	50～100未満	100～1,000未満	1,000以上
母 集 団 (社)	4,154	3,283	761	92	18	—
流 動 資 産	711,905	211,830	286,250	57,791	156,034	—
現 金 ・ 預 金	374,736	174,735	157,665	29,432	12,904	—
受 取 手 形	1,164	—	19	8	1,137	—
売 掛 金	69,515	5,461	19,366	4,917	39,771	—
有 価 証 券	6,017	78	2,877	424	2,638	—
株 式	1,248	—	910	66	272	—
公 社 債	173	—	173	—	—	—
そ の 他 の 有 価 証 券	4,596	78	1,794	358	2,366	—
棚 卸 資 産	165,802	15,601	73,436	12,780	63,985	—
製 品 又 は 商 品	102,594	1,250	48,128	4,546	48,670	—
仕 掛 品	54,361	13,561	20,956	7,094	12,750	—
原 材 料 ・ 貯 蔵 品	8,847	790	4,352	1,140	2,565	—
そ の 他	94,671	15,955	32,887	10,230	35,599	—
固 定 資 産	520,542	203,902	203,427	51,804	61,409	—
有 形 固 定 資 産	353,403	134,394	139,088	43,725	36,196	—
土 地	80,527	22,951	39,308	7,725	10,543	—
建 設 仮 勘 定	19,358	1,720	11,279	5,548	811	—
そ の 他 の 有 形 固 定 資 産	253,518	109,723	88,501	30,452	24,842	—
無 形 固 定 資 産	6,201	1,315	2,251	430	2,205	—
ソ フ ト ウ ェ ア を 除 く 無 形 固 定 資 産	5,726	1,291	2,218	417	1,800	—
ソ フ ト ウ ェ ア	475	24	33	13	405	—
投 資 そ の 他 の 資 産	160,938	68,193	62,088	7,649	23,008	—
投 資 有 価 証 券	48,593	12,241	17,764	3,560	15,028	—
株 式	20,807	1,187	2,503	2,167	14,950	—
公 社 債	—	—	—	—	—	—
そ の 他 の 有 価 証 券	27,786	11,054	15,261	1,393	78	—
そ の 他	112,345	55,952	44,324	4,089	7,980	—
繰 延 資 産	1,082	46	663	148	225	—
資 産 合 計	1,233,529	415,778	490,340	109,743	217,668	—
負 債	873,237	289,092	342,731	84,881	156,533	—
流 動 負 債	433,326	118,540	174,825	43,021	96,940	—
支 払 手 形	11,303	—	9,637	654	1,012	—
買 掛 金	105,981	25,315	56,875	4,314	19,477	—
短 期 借 入 金	171,569	46,428	67,272	25,822	32,047	—
金 融 機 関 借 入 金	129,506	32,047	62,107	18,794	16,558	—
そ の 他 の 借 入 金	42,063	14,381	5,165	7,028	15,489	—
引 当 金	2,133	730	217	340	846	—
そ の 他	142,340	46,067	40,824	11,891	43,558	—
固 定 負 債	439,911	170,552	167,906	41,860	59,593	—
社 債	907	—	—	603	304	—
長 期 借 入 金	374,526	160,940	126,260	37,012	50,314	—
金 融 機 関 借 入 金	301,318	120,829	105,358	34,334	40,797	—
そ の 他 の 借 入 金	73,208	40,111	20,902	2,678	9,517	—
引 当 金	9,433	—	2,780	2,047	4,606	—
そ の 他	55,045	9,612	38,866	2,198	4,369	—
特 別 法 上 の 準 備 金	—	—	—	—	—	—

・純資産及び損益表(続)

業

(単位 百万円)

資本金別	総額	10未満	10～50未満	50～100未満	100～1,000未満	1,000以上
純資産	360,292	126,686	147,609	24,862	61,135	—
株主資本	356,098	126,686	147,518	24,343	57,551	—
資本金	41,439	13,699	12,225	6,529	8,986	—
資本剰余金	13,683	—	3,424	2,316	7,943	—
資本準備金	5,784	—	73	1,549	4,162	—
その他資本剰余金	7,899	—	3,351	767	3,781	—
利益剰余金	301,781	112,987	132,062	15,677	41,055	—
利益準備金	4,573	1,437	1,391	647	1,098	—
その他利益剰余金	297,208	111,550	130,671	15,030	39,957	—
積立金	127,742	33,408	77,829	3,332	13,173	—
繰越利益剰余金	169,466	78,142	52,842	11,698	26,784	—
自己株式	△805	—	△193	△179	△433	—
その他	4,117	—	91	442	3,584	—
新株予約権	77	—	—	77	—	—
負債及び純資産合計	1,233,529	415,778	490,340	109,743	217,668	—
受取手形割引残高	—	—	—	—	—	—
関係会社売掛金	3,690	—	—	317	3,373	—
関係会社買掛金	11,601	—	7,503	—	4,098	—
売上高	1,143,781	353,740	349,062	69,874	371,105	—
売上原価	845,629	138,885	309,567	62,941	334,236	—
販売費及び一般管理費	325,981	222,234	60,531	12,860	30,356	—
営業利益	△27,829	△7,379	△21,036	△5,927	6,513	—
営業外収益	81,552	38,181	28,241	10,355	4,775	—
営業外費用	11,234	3,568	4,803	657	2,206	—
経常利益	42,489	27,234	2,402	3,771	9,082	—
特別利益	22,909	2,999	15,186	1,464	3,260	—
特別損失	12,436	1,755	7,542	1,216	1,923	—
税引前当期純利益	52,962	28,478	10,046	4,019	10,419	—
法人税、住民税及び事業税	20,537	10,374	5,524	1,132	3,507	—
法人税等調整額	523	—	327	97	99	—
当期純利益	31,902	18,104	4,195	2,790	6,813	—
中間配当額	92	—	40	5	47	—
配当金	2,633	—	139	465	2,029	—
減価償却費	59,604	24,253	21,128	8,244	5,979	—
特別減価償却費	1,012	620	387	5	—	—
付加価値額	241,679	135,925	65,576	12,704	27,474	—
役員給与	44,207	30,903	10,943	1,362	999	—
役員賞与	877	313	392	128	44	—
従業員給与	151,531	83,740	46,883	11,536	9,372	—
従業員賞与	16,124	3,042	7,369	2,236	3,477	—
福利厚生費	36,095	16,853	14,523	2,395	2,324	—
支払利息等	5,282	2,275	1,965	376	666	—
動産・不動産賃借料	9,433	2,306	4,432	652	2,043	—
租税公課	11,241	6,147	2,070	322	2,702	—
営業純益	△33,111	△9,654	△23,001	△6,303	5,847	—
役員数(人)	9,699	7,348	1,924	337	90	—
従業員数(人)	40,220	22,981	11,898	2,870	2,471	—

2. 業 種 別, 規 模 別 資 産 ・ 負 債

鉱 業、 採 石 業、

資 本 金 別	総 額	10未満	10～50未満	50～100未満	100～1,000未満	1,000以上
母 集 団 (社)	3,258	1,320	1,697	163	45	33
流 動 資 産	3,389,768	68,223	449,970	117,192	255,087	2,499,296
現 金 ・ 預 金	785,818	41,529	210,130	41,114	41,758	451,287
受 取 手 形	54,006	1,571	32,747	11,520	6,251	1,917
売 掛 金	356,345	11,989	88,090	29,326	28,286	198,654
有 価 証 券	12,195	—	4,148	1,438	3,609	3,000
株 式	2,951	—	2,857	29	65	—
公 社 債	2,270	—	—	—	2,270	—
その他の有価証券	6,974	—	1,291	1,409	1,274	3,000
棚 卸 資 産	177,539	5,099	66,573	22,389	15,566	67,912
製 品 又 は 商 品	98,916	3,021	51,394	11,199	7,580	25,722
仕 掛 品	16,717	980	5,370	125	1,798	8,444
原 材 料 ・ 貯 蔵 品	61,906	1,098	9,809	11,065	6,188	33,746
そ の 他	2,003,865	8,035	48,282	11,405	159,617	1,776,526
固 定 資 産	5,879,073	47,974	546,706	125,371	214,790	4,944,232
有 形 固 定 資 産	1,394,915	33,460	409,962	98,375	83,898	769,220
土 地	352,645	22,409	210,187	39,360	29,682	51,007
建 設 仮 勘 定	177,203	—	34,472	6,189	1,477	135,065
その他の有形固定資産	865,067	11,051	165,303	52,826	52,739	583,148
無 形 固 定 資 産	289,318	244	4,482	1,836	2,384	280,372
ソフトウェアを除く無形固定資産	285,176	124	3,460	1,654	2,003	277,935
ソ フ ト ウ ェ ア	4,142	120	1,022	182	381	2,437
投 資 そ の 他 の 資 産	4,194,840	14,270	132,262	25,160	128,508	3,894,640
投 資 有 価 証 券	3,180,544	2,288	54,859	4,737	110,769	3,007,891
株 式	3,134,262	778	32,008	3,198	102,771	2,995,507
公 社 債	9,838	—	344	115	2,864	6,515
その他の有価証券	36,444	1,510	22,507	1,424	5,134	5,869
そ の 他	1,014,296	11,982	77,403	20,423	17,739	886,749
繰 延 資 産	10,938	—	6,044	479	16	4,399
資 産 合 計	9,279,779	116,197	1,002,720	243,042	469,893	7,447,927
負 債	3,179,447	89,772	582,217	139,988	113,867	2,253,603
流 動 負 債	1,166,562	40,947	265,521	77,056	68,562	714,476
支 払 手 形	42,233	2,974	21,676	12,225	4,471	887
買 掛 金	120,501	9,347	34,121	18,539	17,703	40,791
短 期 借 入 金	455,857	16,902	121,726	22,594	28,180	266,455
金 融 機 関 借 入 金	245,009	699	108,217	15,571	15,389	105,133
そ の 他 の 借 入 金	210,848	16,203	13,509	7,023	12,791	161,322
引 当 金	15,582	89	86	3,059	1,516	10,832
そ の 他	532,389	11,635	87,912	20,639	16,692	395,511
固 定 負 債	2,012,885	48,825	316,696	62,932	45,305	1,539,127
社 債	47,699	—	15,773	1,294	91	30,541
長 期 借 入 金	1,460,043	35,849	258,365	45,472	26,023	1,094,334
金 融 機 関 借 入 金	1,291,520	30,888	225,109	36,215	21,973	977,335
そ の 他 の 借 入 金	168,523	4,961	33,256	9,257	4,050	116,999
引 当 金	112,862	—	25,853	6,880	6,650	73,479
そ の 他	392,281	12,976	16,705	9,286	12,541	340,773
特 別 法 上 の 準 備 金	—	—	—	—	—	—

・純資産及び損益表(続)

砂利採取業

(単位 百万円)

資本金別	総額	10未満	10～50未満	50～100未満	100～1,000未満	1,000以上
純資産	6,100,332	26,425	420,503	103,054	356,026	5,194,324
株主資本	6,028,709	26,425	422,018	102,268	355,133	5,122,865
資本金	1,249,393	5,315	27,714	10,931	8,799	1,196,634
資本剰余金	2,011,585	—	4,601	1,491	172,646	1,832,847
資本準備金	1,756,608	—	950	537	52,042	1,703,079
その他資本剰余金	254,977	—	3,651	954	120,604	129,768
利益剰余金	2,851,833	21,110	391,103	91,462	175,293	2,172,865
利益準備金	57,496	178	4,636	2,143	1,804	48,735
その他利益剰余金	2,794,337	20,932	386,467	89,319	173,489	2,124,130
積立金	828,854	32,430	180,280	42,869	61,329	511,946
繰越利益剰余金	1,965,483	△11,498	206,187	46,450	112,160	1,612,184
自己株式	△84,102	—	△1,400	△1,616	△1,605	△79,481
その他	71,623	—	△1,515	786	893	71,459
新株予約権	—	—	—	—	—	—
負債及び純資産合計	9,279,779	116,197	1,002,720	243,042	469,893	7,447,927
受取手形割引残高	3,376	694	1,247	513	145	777
関係会社売掛金	64,795	134	28,656	5,369	5,715	24,921
関係会社買掛金	29,711	485	1,472	4,089	6,214	17,451
売上高	2,436,889	120,387	566,818	205,356	151,911	1,392,417
売上原価	1,515,616	67,447	392,044	164,481	121,244	770,400
販売費及び一般管理費	411,142	58,733	158,487	33,789	20,834	139,299
営業利益	510,131	△5,793	16,287	7,086	9,833	482,718
営業外収益	211,174	3,824	15,249	4,415	65,465	122,221
営業外費用	125,162	755	5,443	2,306	830	115,828
経常利益	596,143	△2,724	26,093	9,195	74,468	489,111
特別利益	189,452	2,315	8,912	3,447	98,332	76,446
特別損失	159,594	1,275	20,404	5,513	12,738	119,664
税引前当期純利益	626,001	△1,684	14,601	7,129	160,062	445,893
法人税、住民税及び事業税	273,297	447	7,257	1,606	3,184	260,803
法人税等調整額	9,412	—	17	14	△189	9,570
当期純利益	343,292	△2,131	7,327	5,509	157,067	175,520
中間配当額	68,330	—	599	—	—	67,731
配当金	135,962	—	3,649	374	2,808	129,131
減価償却費	177,162	3,916	39,377	11,098	9,421	113,350
特別減価償却費	11,614	—	10,056	1,558	—	—
付加価値額	806,487	22,161	150,287	41,124	31,268	561,647
役員給与	44,024	9,054	27,224	3,581	1,484	2,681
役員賞与	2,793	139	1,551	264	297	542
従業員給与	142,534	14,013	66,908	18,735	10,809	32,069
従業員賞与	27,026	328	9,753	3,356	3,119	10,470
福利厚生費	28,104	1,491	11,949	3,548	3,229	7,887
支払利息等	16,324	527	3,338	561	300	11,598
動産・不動産賃借料	26,185	1,877	10,239	3,044	1,257	9,768
租税公課	25,690	1,052	6,376	1,510	1,240	15,512
営業純益	493,807	△6,320	12,949	6,525	9,533	471,120
役員数(人)	7,506	2,223	4,571	427	165	120
従業員数(人)	38,916	4,724	20,408	6,400	2,656	4,728

2. 業 種 別, 規 模 別 資 産 ・ 負 債

建 設

資 本 金 別	総 額	10未満	10～50未満	50～100未満	100～1,000未満	1,000以上
母 集 団 (社)	483,951	335,299	139,758	7,243	1,417	234
流 動 資 産	84,389,658	13,169,977	27,637,667	10,556,294	11,285,740	21,739,980
現 金 ・ 預 金	35,357,372	7,399,009	15,172,128	4,309,080	3,716,805	4,760,350
受 取 手 形	1,919,672	229,096	646,364	232,477	351,624	460,111
売 掛 金	23,261,274	3,072,709	4,552,509	1,930,725	3,384,931	10,320,400
有 価 証 券	1,058,592	55,362	217,888	238,415	101,466	445,461
株 式	469,165	37,724	153,838	204,764	69,050	3,789
公 社 債	162,734	6,217	6,582	4,167	7,077	138,691
その他の有価証券	426,693	11,421	57,468	29,484	25,339	302,981
棚 卸 資 産	12,336,763	1,355,516	3,465,901	2,615,311	2,001,708	2,898,327
製 品 又 は 商 品	2,793,641	317,147	453,192	235,810	284,730	1,502,762
仕 掛 品	8,799,181	823,250	2,730,830	2,333,961	1,652,920	1,258,220
原 材 料 ・ 貯 蔵 品	743,941	215,119	281,879	45,540	64,058	137,345
そ の 他	10,455,985	1,058,285	3,582,877	1,230,286	1,729,206	2,855,331
固 定 資 産	43,090,769	5,501,372	14,074,203	5,091,380	3,217,369	15,206,445
有 形 固 定 資 産	24,650,558	3,852,656	9,696,778	3,473,797	1,780,971	5,846,356
土 地	12,858,184	1,630,300	5,397,514	1,845,449	874,136	3,110,785
建 設 仮 勘 定	972,083	198,788	442,431	24,030	36,147	270,687
その他の有形固定資産	10,820,291	2,023,568	3,856,833	1,604,318	870,688	2,464,884
無 形 固 定 資 産	1,021,829	54,248	452,939	128,511	75,501	310,630
ソフトウェアを除く無形固定資産	654,876	31,310	417,100	70,920	33,503	102,043
ソ フ ト ウ ェ ア	366,953	22,938	35,839	57,591	41,998	208,587
投 資 そ の 他 の 資 産	17,418,382	1,594,468	3,924,486	1,489,072	1,360,897	9,049,459
投 資 有 価 証 券	8,974,478	134,295	847,323	416,432	598,775	6,977,653
株 式	7,117,957	44,438	396,071	125,452	474,268	6,077,728
公 社 債	549,618	7,043	18,394	10,359	11,128	502,694
その他の有価証券	1,306,903	82,814	432,858	280,621	113,379	397,231
そ の 他	8,443,904	1,460,173	3,077,163	1,072,640	762,122	2,071,806
繰 延 資 産	173,563	16,182	91,348	17,179	42,706	6,148
資 産 合 計	127,653,990	18,687,531	41,803,218	15,664,853	14,545,815	36,952,573
負 債	73,825,476	14,513,984	24,470,446	8,248,576	7,398,486	19,193,984
流 動 負 債	45,447,956	6,058,148	13,645,582	5,469,216	5,807,349	14,467,661
支 払 手 形	3,706,094	84,229	1,069,744	611,764	627,090	1,313,267
買 掛 金	13,587,807	1,773,893	3,487,630	1,359,507	2,046,714	4,920,063
短 期 借 入 金	7,040,662	1,676,996	2,417,997	736,742	825,332	1,383,595
金 融 機 関 借 入 金	4,840,130	975,628	1,485,972	655,770	722,516	1,000,244
そ の 他 の 借 入 金	2,200,532	701,368	932,025	80,972	102,816	383,351
引 当 金	1,107,915	13,585	143,485	33,103	271,906	645,836
そ の 他	20,005,478	2,509,445	6,526,726	2,728,100	2,036,307	6,204,900
固 定 負 債	28,377,520	8,455,836	10,824,864	2,779,360	1,591,137	4,726,323
社 債	1,856,388	12,146	245,598	308,190	72,142	1,218,312
長 期 借 入 金	22,365,403	8,095,837	9,731,307	2,067,160	831,878	1,639,221
金 融 機 関 借 入 金	19,813,281	6,596,872	8,977,748	1,907,544	748,018	1,583,099
そ の 他 の 借 入 金	2,552,122	1,498,965	753,559	159,616	83,860	56,122
引 当 金	1,989,436	60	274,973	220,408	438,796	1,055,199
そ の 他	2,166,293	347,793	572,986	183,602	248,321	813,591
特 別 法 上 の 準 備 金	—	—	—	—	—	—

・ 純資産及び損益表(続)

業

(単位 百万円)

資本金別	総額	10未満	10～50未満	50～100未満	100～1,000未満	1,000以上
純資産	53,828,514	4,173,547	17,332,772	7,416,277	7,147,329	17,758,589
株主資本	52,382,166	4,160,883	17,342,118	7,394,981	7,099,256	16,384,928
資本金	6,320,274	1,237,382	2,264,842	467,502	269,469	2,081,079
資本剰余金	3,018,170	△3,757	376,104	410,773	292,992	1,942,058
資本準備金	2,078,316	—	211,465	61,682	184,399	1,620,770
その他資本剰余金	939,854	△3,757	164,639	349,091	108,593	321,288
利益剰余金	43,786,982	2,932,320	14,797,947	6,629,436	6,595,934	12,831,345
利益準備金	827,860	58,054	400,021	79,525	51,737	238,523
その他利益剰余金	42,959,122	2,874,266	14,397,926	6,549,911	6,544,197	12,592,822
積立金	17,904,132	778,828	4,141,588	3,446,275	2,635,380	6,902,061
繰越利益剰余金	25,054,990	2,095,438	10,256,338	3,103,636	3,908,817	5,690,761
自己株式	△743,260	△5,062	△96,775	△112,730	△59,139	△469,554
その他	1,438,098	12,664	△9,346	20,622	48,060	1,366,098
新株予約権	8,250	—	—	674	13	7,563
負債及び純資産合計	127,653,990	18,687,531	41,803,218	15,664,853	14,545,815	36,952,573
受取手形割引残高	194,414	43,765	107,220	33,736	3,552	6,141
関係会社売掛金	2,088,603	77,152	186,518	594,564	555,558	674,811
関係会社買掛金	894,718	34,107	62,676	58,469	149,836	589,630
売上高	136,668,563	27,057,322	46,012,184	16,044,050	16,363,005	31,192,002
売上原価	106,727,194	17,804,149	35,192,103	12,941,114	13,852,113	26,937,715
販売費及び一般管理費	24,643,730	9,131,998	9,069,994	2,360,196	1,497,608	2,583,934
営業利益	5,297,639	121,175	1,750,087	742,740	1,013,284	1,670,353
営業外収益	2,356,453	757,622	847,179	202,832	97,749	451,071
営業外費用	717,989	143,876	368,098	68,492	40,727	96,796
経常利益	6,936,103	734,921	2,229,168	877,080	1,070,306	2,024,628
特別利益	497,349	58,207	193,602	68,563	27,518	149,459
特別損失	920,902	121,422	397,589	121,199	55,103	225,589
税引前当期純利益	6,512,550	671,706	2,025,181	824,444	1,042,721	1,948,498
法人税、住民税及び事業税	2,211,459	251,740	723,877	311,688	339,084	585,070
法人税等調整額	702	3,249	29,464	△503	△8,664	△22,844
当期純利益	4,300,389	416,717	1,271,840	513,259	712,301	1,386,272
中間配当額	257,217	—	2,736	3,704	19,884	230,893
配当金	907,764	1,779	119,884	61,557	276,713	447,831
減価償却費	1,967,031	614,111	741,130	181,502	107,747	322,541
特別減価償却費	155,550	38,737	98,641	16,918	1,246	8
付加価値額	30,924,412	8,054,137	10,383,140	3,235,919	3,305,786	5,945,430
役員給与	5,101,414	2,678,286	2,031,745	254,412	89,009	47,962
役員賞与	204,573	74,077	83,760	27,996	10,701	8,039
従業員給与	13,015,383	3,657,040	4,429,783	1,357,988	1,217,312	2,353,260
従業員賞与	2,237,733	272,889	616,827	247,178	339,803	761,036
福利厚生費	2,281,266	482,080	636,734	244,750	275,714	641,988
支払利息等	307,084	101,132	126,950	33,723	17,015	28,264
動産・不動産賃借料	1,845,285	436,817	488,715	295,345	299,984	324,424
租税公課	941,119	331,773	345,489	65,510	59,979	138,368
営業純益	4,990,555	20,043	1,623,137	709,017	996,269	1,642,089
役員数(人)	986,061	590,895	356,183	28,752	7,590	2,641
従業員数(人)	3,756,287	1,332,862	1,370,506	378,873	279,370	394,676

2. 業 種 別, 規 模 別 資 産 ・ 負 債

電 気

資 本 金 別	総 額	10未満	10～50未満	50～100未満	100～1,000未満	1,000以上
母 集 団 (社)	12,543	10,813	1,134	214	294	88
流 動 資 産	12,615,027	192,218	420,887	137,159	928,954	10,935,809
現 金 ・ 預 金	2,934,072	123,332	88,733	86,392	332,735	2,302,880
受 取 手 形	3,290	—	120	—	2,680	490
売 掛 金	3,328,226	17,374	121,570	20,405	240,742	2,928,135
有 価 証 券	79,269	9,394	348	11	16	69,500
株 式	9,560	9,394	139	11	16	—
公 社 債	—	—	—	—	—	—
その他の有価証券	69,709	—	209	—	—	69,500
棚 卸 資 産	884,799	17,858	31,316	10,567	48,555	776,503
製 品 又 は 商 品	26,481	17,629	319	11	836	7,686
仕 掛 品	44,190	229	29,990	—	13,356	615
原 材 料 ・ 貯 蔵 品	814,128	—	1,007	10,556	34,363	768,202
そ の 他	5,385,371	24,260	178,800	19,784	304,226	4,858,301
固 定 資 産	60,867,856	931,322	730,860	751,268	2,362,912	56,091,494
有 形 固 定 資 産	37,384,134	816,628	676,855	433,157	2,161,450	33,296,044
土 地	2,861,133	181,020	65,653	10,470	40,886	2,563,104
建 設 仮 勘 定	7,885,299	5,584	141,032	8,490	993,995	6,736,198
その他の有形固定資産	26,637,702	630,024	470,170	414,197	1,126,569	23,996,742
無 形 固 定 資 産	732,622	19,432	11,744	12,348	23,790	665,308
ソフトウェアを除く無形固定資産	476,030	19,432	11,505	11,802	14,227	419,064
ソ フ ト ウ ェ ア	256,592	—	239	546	9,563	246,244
投 資 そ の 他 の 資 産	22,751,100	95,262	42,261	305,763	177,672	22,130,142
投 資 有 価 証 券	11,567,618	25,034	9,496	202,112	37,520	11,293,456
株 式	7,799,933	—	8,341	123,312	25,769	7,642,511
公 社 債	3,401,787	—	—	76,205	—	3,325,582
その他の有価証券	365,898	25,034	1,155	2,595	11,751	325,363
そ の 他	11,183,482	70,228	32,765	103,651	140,152	10,836,686
繰 延 資 産	80,439	11,194	50,031	6,570	9,735	2,909
資 産 合 計	73,563,322	1,134,734	1,201,778	894,997	3,301,601	67,030,212
負 債	59,398,776	967,471	860,778	609,145	2,856,411	54,104,971
流 動 負 債	18,942,419	151,128	270,004	157,059	949,832	17,414,396
支 払 手 形	—	—	—	—	—	—
買 掛 金	2,505,045	33,616	84,323	5,072	163,310	2,218,724
短 期 借 入 金	6,577,401	67,700	98,469	74,017	377,102	5,960,113
金 融 機 関 借 入 金	5,076,845	5,912	30,683	34,941	74,285	4,931,024
そ の 他 の 借 入 金	1,500,556	61,788	67,786	39,076	302,817	1,029,089
引 当 金	70,542	—	502	786	5,780	63,474
そ の 他	9,789,431	49,812	86,710	77,184	403,640	9,172,085
固 定 負 債	40,406,642	816,343	590,774	452,086	1,906,579	36,640,860
社 債	15,100,656	—	997	5,778	26,625	15,067,256
長 期 借 入 金	17,640,744	744,701	528,827	384,638	1,680,983	14,301,595
金 融 機 関 借 入 金	14,050,381	715,475	501,341	288,868	1,354,511	11,190,186
そ の 他 の 借 入 金	3,590,363	29,226	27,486	95,770	326,472	3,111,409
引 当 金	2,331,758	—	—	990	13,114	2,317,654
そ の 他	5,333,484	71,642	60,950	60,680	185,857	4,954,355
特 別 法 上 の 準 備 金	49,715	—	—	—	—	49,715

・純資産及び損益表(続)

業

(単位 百万円)

資本金別	総額	10未満	10～50未満	50～100未満	100～1,000未満	1,000以上
純資産	14,164,546	167,263	341,000	285,852	445,190	12,925,241
株主資本	13,930,620	165,480	289,404	262,558	443,403	12,769,775
資本金	4,591,820	28,114	16,891	14,461	68,286	4,464,068
資本剰余金	5,491,618	—	63,973	123,168	273,211	5,031,266
資本準備金	1,536,234	—	12,836	13,295	104,914	1,405,189
その他資本剰余金	3,955,384	—	51,137	109,873	168,297	3,626,077
利益剰余金	4,066,839	137,366	208,610	124,929	103,057	3,492,877
利益準備金	567,388	—	1,586	776	1,969	563,057
その他利益剰余金	3,499,451	137,366	207,024	124,153	101,088	2,929,820
積立金	2,402,338	—	4,153	7,330	8,323	2,382,532
繰越利益剰余金	1,097,113	137,366	202,871	116,823	92,765	547,288
自己株式	△219,657	—	△70	—	△1,151	△218,436
その他	233,835	1,783	51,596	23,235	1,778	155,443
新株予約権	91	—	—	59	9	23
負債及び純資産合計	73,563,322	1,134,734	1,201,778	894,997	3,301,601	67,030,212
受取手形割引残高	—	—	—	—	—	—
関係会社売掛金	513,024	—	52,335	1,070	17,815	441,804
関係会社買掛金	293,397	—	33,787	246	44,191	215,173
売上高	28,517,238	265,996	561,132	181,392	1,809,756	25,698,962
売上原価	25,586,830	34,327	428,973	115,945	1,648,715	23,358,870
販売費及び一般管理費	2,959,587	192,582	105,408	34,192	103,761	2,523,644
営業利益	△29,179	39,087	26,751	31,255	57,280	△183,552
営業外収益	767,289	6,179	9,351	5,794	16,811	729,154
営業外費用	427,772	10,803	21,013	15,638	58,980	321,338
経常利益	310,338	34,463	15,089	21,411	15,111	224,264
特別利益	280,325	12,198	46,134	417	42,885	178,691
特別損失	269,697	3,232	2,067	380	6,019	257,999
税引前当期純利益	320,966	43,429	59,156	21,448	51,977	144,956
法人税、住民税及び事業税	72,825	11,598	14,795	7,704	37,646	1,082
法人税等調整額	△46,958	—	256	△492	△7,274	△39,448
当期純利益	295,099	31,831	44,105	14,236	21,605	183,322
中間配当額	112,671	—	14,786	2,354	192	95,339
配当金	440,362	—	14,702	11,433	46,329	367,898
減価償却費	1,741,893	76,161	56,903	35,342	106,258	1,467,229
特別減価償却費	108	—	104	—	—	4
付加価値額	2,549,646	106,605	59,520	49,889	111,758	2,221,874
役員給与	48,968	29,364	6,048	1,552	2,455	9,549
役員賞与	3,004	1,271	591	96	389	657
従業員給与	874,644	4,533	6,774	6,222	23,038	834,077
従業員賞与	156,425	847	488	1,113	4,941	149,036
福利厚生費	252,103	1,229	944	893	3,036	246,001
支払利息等	275,818	6,051	5,100	6,746	14,088	243,833
動産・不動産賃借料	323,477	10,442	8,294	4,462	7,916	292,363
租税公課	920,204	19,832	9,630	4,296	12,703	873,743
営業純益	△304,997	33,036	21,651	24,509	43,192	△427,385
役員数(人)	14,093	11,489	1,582	166	337	519
従業員数(人)	137,388	2,703	2,367	990	5,942	125,386

2. 業 種 別, 規 模 別 資 産 ・ 負 債

ガ ス ・ 熱 供 給

資 本 金 別	総 額	10未満	10～50未満	50～100未満	100～1,000未満	1,000以上
母 集 団 (社)	996	500	197	95	172	32
流 動 資 産	1,868,419	8,866	39,048	49,087	430,337	1,341,081
現 金 ・ 預 金	434,007	5,012	21,023	24,449	155,038	228,485
受 取 手 形	19,687	—	484	863	14,167	4,173
売 掛 金	720,777	3,167	11,160	11,227	126,449	568,774
有 価 証 券	656	4	555	95	—	2
株 式	128	3	45	78	—	2
公 社 債	1	1	—	—	—	—
その他の有価証券	527	—	510	17	—	—
棚 卸 資 産	182,467	464	1,988	2,890	15,513	161,612
製 品 又 は 商 品	5,344	253	859	481	3,097	654
仕 掛 品	1,342	—	128	95	268	851
原 材 料 ・ 貯 蔵 品	175,781	211	1,001	2,314	12,148	160,107
そ の 他	510,825	219	3,838	9,563	119,170	378,035
固 定 資 産	5,492,075	58,245	66,128	69,164	934,280	4,364,258
有 形 固 定 資 産	3,091,221	36,999	55,893	55,142	795,669	2,147,518
土 地	572,298	2,669	16,251	14,079	115,856	423,443
建 設 仮 勘 定	108,902	3,924	1,677	967	33,872	68,462
その他の有形固定資産	2,410,021	30,406	37,965	40,096	645,941	1,655,613
無 形 固 定 資 産	214,854	16	1,841	5,436	8,684	198,877
ソフトウェアを除く無形固定資産	56,484	5	1,441	4,908	5,605	44,525
ソ フ ト ウ ェ ア	158,370	11	400	528	3,079	154,352
投 資 そ の 他 の 資 産	2,186,000	21,230	8,394	8,586	129,927	2,017,863
投 資 有 価 証 券	1,476,157	20,160	1,914	2,208	67,505	1,384,370
株 式	1,451,646	20,160	904	1,338	58,697	1,370,547
公 社 債	2,586	—	398	—	1,618	570
その他の有価証券	21,925	—	612	870	7,190	13,253
そ の 他	709,843	1,070	6,480	6,378	62,422	633,493
繰 延 資 産	3,828	780	583	336	586	1,543
資 産 合 計	7,364,322	67,891	105,759	118,587	1,365,203	5,706,882
負 債	3,925,396	72,382	53,507	55,431	626,292	3,117,784
流 動 負 債	1,532,527	20,933	25,366	26,952	321,065	1,138,211
支 払 手 形	6,002	—	381	652	4,969	—
買 掛 金	295,649	5,089	7,094	8,360	88,397	186,709
短 期 借 入 金	244,655	10,557	10,844	5,875	83,581	133,798
金 融 機 関 借 入 金	203,252	8,408	8,736	3,369	77,050	105,689
そ の 他 の 借 入 金	41,403	2,149	2,108	2,506	6,531	28,109
引 当 金	31,943	3	139	1,003	9,033	21,765
そ の 他	954,278	5,284	6,908	11,062	135,085	795,939
固 定 負 債	2,392,862	51,449	28,134	28,479	305,227	1,979,573
社 債	1,031,326	—	269	317	484	1,030,256
長 期 借 入 金	1,025,756	51,372	24,893	22,887	169,951	756,653
金 融 機 関 借 入 金	973,781	50,328	23,528	13,467	146,338	740,120
そ の 他 の 借 入 金	51,975	1,044	1,365	9,420	23,613	16,533
引 当 金	186,040	1	1,484	3,882	39,177	141,496
そ の 他	149,740	76	1,488	1,393	95,615	51,168
特 別 法 上 の 準 備 金	7	—	7	—	—	—

・ 純資産及び損益表(続)

・ 水道業

(単位 百万円)

資本金別	総額	10未満	10～50未満	50～100未満	100～1,000未満	1,000以上
純資産	3,438,926	△4,491	52,252	63,156	738,911	2,589,098
株主資本	3,304,505	△4,491	52,221	63,131	731,812	2,461,832
資本金	486,230	1,362	3,821	6,509	53,976	420,562
資本剰余金	189,632	44	1,614	1,227	117,908	68,839
資本準備金	97,837	44	293	912	44,277	52,311
その他資本剰余金	91,795	-	1,321	315	73,631	16,528
利益剰余金	2,639,128	△5,897	46,888	55,602	561,490	1,981,045
利益準備金	95,953	-	595	1,300	7,227	86,831
その他利益剰余金	2,543,175	△5,897	46,293	54,302	554,263	1,894,214
積立金	1,318,032	-	20,793	31,382	248,234	1,017,623
繰越利益剰余金	1,225,143	△5,897	25,500	22,920	306,029	876,591
自己株式	△10,485	-	△102	△207	△1,562	△8,614
その他	134,251	-	31	25	7,099	127,096
新株予約権	170	-	-	-	-	170
負債及び純資産合計	7,364,322	67,891	105,759	118,587	1,365,203	5,706,882
受取手形割引残高	25	-	-	-	25	-
関係会社売掛金	106,796	-	1,691	2,941	19,132	83,032
関係会社買掛金	99,117	96	378	1,347	33,005	64,291
売上高	5,584,803	20,183	104,608	121,862	1,045,477	4,292,673
売上原価	4,105,593	6,830	69,155	80,431	735,210	3,213,967
販売費及び一般管理費	1,349,174	12,777	34,447	37,548	272,889	991,513
営業利益	130,036	576	1,006	3,883	37,378	87,193
営業外収益	110,561	479	1,471	994	6,279	101,338
営業外費用	46,345	686	765	380	3,618	40,896
経常利益	194,252	369	1,712	4,497	40,039	147,635
特別利益	7,702	418	1,210	640	821	4,613
特別損失	11,131	33	1,289	448	7,096	2,265
税引前当期純利益	190,823	754	1,633	4,689	33,764	149,983
法人税、住民税及び事業税	43,681	126	720	1,237	15,695	25,903
法人税等調整額	△5,465	-	31	205	△4,763	△938
当期純利益	152,607	628	882	3,247	22,832	125,018
中間配当額	33,763	-	-	-	3,553	30,210
配当金	54,924	-	183	587	18,994	35,160
減価償却費	426,069	3,787	6,033	8,656	102,441	305,152
特別減価償却費	278	-	147	131	-	-
付加価値額	642,998	6,082	35,160	36,665	177,835	387,256
役員給与	16,152	2,418	2,608	1,784	5,447	3,895
役員賞与	678	118	121	156	250	33
従業員給与	199,204	1,744	10,366	19,429	55,090	112,575
従業員賞与	77,667	72	2,105	6,154	19,261	50,075
福利厚生費	46,022	293	1,905	2,257	18,079	23,488
支払利息等	18,228	464	298	232	6,349	10,885
動産・不動産賃借料	86,582	265	15,853	1,754	24,307	44,403
租税公課	86,657	596	1,196	1,248	18,023	65,594
営業純益	111,808	112	708	3,651	31,029	76,308
役員数(人)	2,363	559	560	426	586	232
従業員数(人)	45,001	647	2,829	6,025	15,646	19,854

2. 業 種 別, 規 模 別 資 産 ・ 負 債

情 報 通

資 本 金 別	総 額	10未満	10~50未満	50~100未満	100~1,000未満	1,000以上
母 集 団 (社)	124,595	84,819	31,972	4,045	3,315	444
流 動 資 産	64,375,187	1,766,663	7,259,193	3,326,681	15,891,390	36,131,260
現 金 ・ 預 金	18,248,679	998,771	3,169,443	2,125,713	6,213,750	5,741,002
受 取 手 形	145,240	1,742	6,134	3,464	99,500	34,400
売 掛 金	14,777,824	492,070	1,694,193	753,408	4,259,472	7,578,681
有 価 証 券	922,182	21,355	89,939	16,049	428,693	366,146
株 式	88,851	21,355	16,533	302	23,959	26,702
公 社 債	523,107	—	68,130	—	336,798	118,179
そ の 他 の 有 価 証 券	310,224	—	5,276	15,747	67,936	221,265
棚 卸 資 産	2,387,611	87,422	652,416	138,360	512,180	997,233
製 品 又 は 商 品	861,141	47,268	232,802	52,159	214,699	314,213
仕 掛 品	1,011,005	38,547	319,475	83,795	246,522	322,666
原 材 料 ・ 貯 蔵 品	515,465	1,607	100,139	2,406	50,959	360,354
そ の 他	27,893,651	165,303	1,647,068	289,687	4,377,795	21,413,798
固 定 資 産	67,141,892	463,992	3,554,554	1,960,700	13,554,430	47,608,216
有 形 固 定 資 産	23,886,818	188,875	1,558,424	1,013,591	5,488,094	15,637,834
土 地	4,714,052	31,530	510,699	339,521	1,931,712	1,900,590
建 設 仮 勘 定	1,436,655	—	481,048	6,767	108,614	840,226
そ の 他 の 有 形 固 定 資 産	17,736,111	157,345	566,677	667,303	3,447,768	12,897,018
無 形 固 定 資 産	6,956,994	13,379	379,174	322,852	2,168,148	4,073,441
ソ フ ト ウ ェ ア を 除 く 無 形 固 定 資 産	2,502,130	13,379	193,611	143,479	961,420	1,190,241
ソ フ ト ウ ェ ア	4,454,864	—	185,563	179,373	1,206,728	2,883,200
投 資 そ の 他 の 資 産	36,298,080	261,738	1,616,956	624,257	5,898,188	27,896,941
投 資 有 価 証 券	24,927,057	21,986	847,148	134,834	3,768,975	20,154,114
株 式	22,710,847	7,131	701,925	70,178	2,711,866	19,219,747
公 社 債	691,296	—	69,322	8,982	411,536	201,456
そ の 他 の 有 価 証 券	1,524,914	14,855	75,901	55,674	645,573	732,911
そ の 他	11,371,023	239,752	769,808	489,423	2,129,213	7,742,827
繰 延 資 産	318,772	2,605	63,718	25,798	70,478	156,173
資 産 合 計	131,835,851	2,233,260	10,877,465	5,313,179	29,516,298	83,895,649
負 債	73,523,484	2,304,772	9,847,611	2,623,757	14,338,197	44,409,147
流 動 負 債	42,314,347	1,430,015	4,773,219	1,471,502	10,008,340	24,631,271
支 払 手 形	97,137	—	1,519	567	66,901	28,150
買 掛 金	5,369,652	422,615	533,680	306,045	1,800,643	2,306,669
短 期 借 入 金	12,757,830	636,930	2,317,158	190,934	2,278,201	7,334,607
金 融 機 関 借 入 金	3,080,438	11,976	310,005	165,751	341,416	2,251,290
そ の 他 の 借 入 金	9,677,392	624,954	2,007,153	25,183	1,936,785	5,083,317
引 当 金	1,196,780	1,020	116,910	89,154	375,923	613,773
そ の 他	22,892,948	369,450	1,803,952	884,802	5,486,672	14,348,072
固 定 負 債	31,208,653	874,757	5,074,392	1,152,255	4,329,373	19,777,876
社 債	5,147,331	—	201,039	40,436	36,066	4,869,790
長 期 借 入 金	18,215,002	859,248	4,324,124	820,082	1,376,482	10,835,066
金 融 機 関 借 入 金	9,116,629	588,945	1,916,531	552,780	603,973	5,454,400
そ の 他 の 借 入 金	9,098,373	270,303	2,407,593	267,302	772,509	5,380,666
引 当 金	4,286,946	—	324,837	161,518	1,579,334	2,221,257
そ の 他	3,559,374	15,509	224,392	130,219	1,337,491	1,851,763
特 別 法 上 の 準 備 金	484	—	—	—	484	—

・純資産及び損益表(続)

信 業

(単位 百万円)

資本金別	総額	10未満	10～50未満	50～100未満	100～1,000未満	1,000以上
純資産	58,312,367	△71,512	1,029,854	2,689,422	15,178,101	39,486,502
株主資本	56,812,039	△71,652	1,008,893	2,690,121	14,689,949	38,494,728
資本金	7,861,136	257,223	492,641	280,949	765,525	6,064,798
資本剰余金	19,593,829	26,118	1,759,320	1,590,408	4,762,839	11,455,144
資本準備金	10,529,867	26,118	506,497	837,393	1,063,883	8,095,976
その他資本剰余金	9,063,962	-	1,252,823	753,015	3,698,956	3,359,168
利益剰余金	31,557,859	△305,154	△447,548	873,690	9,302,497	22,134,374
利益準備金	477,910	8,933	34,478	24,143	95,890	314,466
その他利益剰余金	31,079,949	△314,087	△482,026	849,547	9,206,607	21,819,908
積立金	11,430,608	3,869	492,767	681,221	4,281,150	5,971,601
繰越利益剰余金	19,649,341	△317,956	△974,793	168,326	4,925,457	15,848,307
自己株式	△2,200,785	△49,839	△795,520	△54,926	△140,912	△1,159,588
その他	1,416,574	140	18,966	△15,234	483,700	929,002
新株予約権	83,754	-	1,995	14,535	4,452	62,772
負債及び純資産合計	131,835,851	2,233,260	10,877,465	5,313,179	29,516,298	83,895,649
受取手形割引残高	214	-	52	44	118	-
関係会社売掛金	2,092,457	60	593,867	51,282	961,944	485,304
関係会社買掛金	872,237	-	214,901	13,666	309,650	334,020
売上高	79,981,288	2,549,312	13,014,862	4,652,546	23,240,045	36,524,523
売上原価	42,480,641	1,089,967	7,587,414	2,982,189	14,506,918	16,314,153
販売費及び一般管理費	30,636,986	1,662,819	5,096,013	1,707,158	7,193,154	14,977,842
営業利益	6,863,661	△203,474	331,435	△36,801	1,539,973	5,232,528
営業外収益	1,844,018	150,772	290,905	65,581	295,318	1,041,442
営業外費用	544,801	21,717	117,233	28,647	104,957	272,247
経常利益	8,162,878	△74,419	505,107	133	1,730,334	6,001,723
特別利益	763,512	5,763	327,646	51,049	100,203	278,851
特別損失	1,110,485	1,949	366,468	93,013	370,496	278,559
税引前当期純利益	7,815,905	△70,605	466,285	△41,831	1,460,041	6,002,015
法人税、住民税及び事業税	2,322,361	12,011	164,771	106,159	614,099	1,425,321
法人税等調整額	48,832	68	49,040	4,351	△60,544	55,917
当期純利益	5,444,712	△82,684	252,474	△152,341	906,486	4,520,777
中間配当額	714,424	-	462	4,382	27,508	682,072
配当金	3,282,581	-	288,168	32,408	823,937	2,138,068
減価償却費	4,164,733	36,548	138,933	152,642	865,564	2,971,046
特別減価償却費	3,474	-	1,640	523	549	762
付加価値額	24,619,120	912,921	3,887,335	1,595,950	7,732,301	10,490,613
役員給与	1,088,187	319,408	430,443	108,277	170,208	59,851
役員賞与	49,907	1,451	18,379	9,451	14,079	6,547
従業員給与	10,348,866	606,979	2,235,485	1,041,598	3,700,215	2,764,589
従業員賞与	2,270,988	40,166	278,584	203,160	999,235	749,843
福利厚生費	1,766,775	46,712	270,080	133,852	715,107	601,024
支払利息等	717,503	11,451	42,318	8,939	57,127	597,668
動産・不動産賃借料	1,604,758	85,820	265,034	116,290	467,078	670,536
租税公課	625,978	15,859	57,895	20,123	126,406	405,695
営業純益	6,146,158	△214,925	289,117	△45,740	1,482,846	4,634,860
役員数(人)	178,571	78,506	67,410	13,064	15,785	3,806
従業員数(人)	2,427,661	186,338	698,728	276,855	771,029	494,711

2. 業 種 別, 規 模 別 資 産 ・ 負 債

運 輸 業、

資 本 金 別	総 額	10未満	10～50未満	50～100未満	100～1,000未満	1,000以上
母 集 団 (社)	79,754	41,608	33,904	2,802	1,185	255
流 動 資 産	36,346,210	2,127,040	9,248,838	3,332,428	3,728,683	17,909,221
現 金 ・ 預 金	12,906,325	1,018,353	4,462,531	1,106,520	1,287,021	5,031,900
受 取 手 形	448,031	63,902	202,273	59,643	58,132	64,081
売 掛 金	9,206,568	503,212	3,037,738	922,472	1,157,711	3,585,435
有 価 証 券	607,537	8,552	151,037	34,028	28,719	385,201
株 式	149,532	8,534	105,294	14,811	19,893	1,000
公 社 債	65,431	—	8,092	—	2,710	54,629
そ の 他 の 有 価 証 券	392,574	18	37,651	19,217	6,116	329,572
棚 卸 資 産	4,153,348	13,414	85,932	97,611	104,281	3,852,110
製 品 又 は 商 品	269,243	512	20,738	31,746	17,474	198,773
仕 掛 品	3,303,412	31	12,709	675	2,133	3,287,864
原 材 料 ・ 貯 蔵 品	580,693	12,871	52,485	65,190	84,674	365,473
そ の 他	9,024,401	519,607	1,309,327	1,112,154	1,092,819	4,990,494
固 定 資 産	77,177,735	1,341,883	10,500,655	5,922,169	8,024,703	51,388,325
有 形 固 定 資 産	56,680,793	960,060	8,324,496	5,078,359	6,416,979	35,900,899
土 地	21,960,537	155,465	3,787,684	3,068,445	2,133,121	12,815,822
建 設 仮 勘 定	3,403,044	1,788	138,678	51,181	286,757	2,924,640
そ の 他 の 有 形 固 定 資 産	31,317,212	802,807	4,398,134	1,958,733	3,997,101	20,160,437
無 形 固 定 資 産	3,034,759	7,400	63,668	26,105	130,907	2,806,679
ソ フ ト ウ ェ ア を 除 く 無 形 固 定 資 産	2,341,235	4,131	49,571	9,839	67,970	2,209,724
ソ フ ト ウ ェ ア	693,524	3,269	14,097	16,266	62,937	596,955
投 資 そ の 他 の 資 産	17,462,183	374,423	2,112,491	817,705	1,476,817	12,680,747
投 資 有 価 証 券	8,060,290	156,077	704,601	276,184	541,740	6,381,688
株 式	6,617,228	143,399	562,929	222,605	449,815	5,238,480
公 社 債	735,434	—	10,565	11,267	25,691	687,911
そ の 他 の 有 価 証 券	707,628	12,678	131,107	42,312	66,234	455,297
そ の 他	9,401,893	218,346	1,407,890	541,521	935,077	6,299,059
繰 延 資 産	121,800	1,471	34,734	18,963	38,015	28,617
資 産 合 計	113,645,745	3,470,394	19,784,227	9,273,560	11,791,401	69,326,163
負 債	75,798,944	3,044,828	13,046,531	4,779,314	6,945,008	47,983,263
流 動 負 債	25,104,169	971,390	4,970,952	1,977,995	2,985,757	14,198,075
支 払 手 形	225,963	—	55,348	80,793	58,783	31,039
買 掛 金	6,482,127	220,603	2,164,049	442,896	881,273	2,773,306
短 期 借 入 金	6,928,410	257,294	945,450	618,036	965,264	4,142,366
金 融 機 関 借 入 金	4,197,483	178,911	744,023	495,493	510,560	2,268,496
そ の 他 の 借 入 金	2,730,927	78,383	201,427	122,543	454,704	1,873,870
引 当 金	730,003	4,709	108,455	92,780	174,686	349,373
そ の 他	10,737,666	488,784	1,697,650	743,490	905,751	6,901,991
固 定 負 債	50,639,301	2,073,438	8,055,661	2,801,082	3,958,932	33,750,188
社 債	11,679,384	—	211,435	42,179	26,919	11,398,851
長 期 借 入 金	28,132,906	1,823,188	6,888,282	2,002,147	2,797,689	14,621,600
金 融 機 関 借 入 金	20,533,464	1,605,998	6,243,893	1,932,700	2,013,813	8,737,060
そ の 他 の 借 入 金	7,599,442	217,190	644,389	69,447	783,876	5,884,540
引 当 金	3,740,139	322	276,625	281,454	650,839	2,530,899
そ の 他	7,086,872	249,928	679,319	475,302	483,485	5,198,838
特 別 法 上 の 準 備 金	55,474	—	19,918	237	319	35,000

・ 純資産及び損益表(続)

郵便業

(単位 百万円)

資本金別	総額	10未満	10～50未満	50～100未満	100～1,000未満	1,000以上
純資産	37,846,801	425,566	6,737,696	4,494,246	4,846,393	21,342,900
株主資本	36,055,338	425,149	6,721,157	3,892,711	4,608,758	20,407,563
資本金	6,461,120	190,608	528,263	179,962	238,330	5,323,957
資本剰余金	6,099,926	884	312,040	302,129	1,493,207	3,991,666
資本準備金	4,041,312	330	103,181	100,393	857,359	2,980,049
その他資本剰余金	2,058,614	554	208,859	201,736	635,848	1,011,617
利益剰余金	23,896,668	234,356	5,916,327	3,428,215	2,897,047	11,420,723
利益準備金	333,342	12,986	63,408	28,496	44,549	183,903
その他利益剰余金	23,563,326	221,370	5,852,919	3,399,719	2,852,498	11,236,820
積立金	13,801,756	63,731	2,829,232	1,068,639	1,700,146	8,140,008
繰越利益剰余金	9,761,570	157,639	3,023,687	2,331,080	1,152,352	3,096,812
自己株式	△402,376	△699	△35,473	△17,595	△19,826	△328,783
その他	1,789,835	417	16,539	601,535	237,627	933,717
新株予約権	1,628	-	-	-	8	1,620
負債及び純資産合計	113,645,745	3,470,394	19,784,227	9,273,560	11,791,401	69,326,163
受取手形割引残高	110,271	-	60,158	48,818	1,295	-
関係会社売掛金	1,135,490	773	283,282	137,039	167,739	546,657
関係会社買掛金	904,803	-	146,197	55,429	144,928	558,249
売上高	66,002,340	5,094,959	19,233,730	8,218,046	9,489,491	23,966,114
売上原価	53,664,439	2,781,433	14,864,975	6,884,747	8,151,594	20,981,690
販売費及び一般管理費	12,470,906	2,630,360	3,960,286	1,226,302	1,453,270	3,200,688
営業利益	△133,005	△316,834	408,469	106,997	△115,373	△216,264
営業外収益	2,147,451	148,057	386,590	115,704	146,718	1,350,382
営業外費用	785,620	33,743	158,251	77,884	59,939	455,803
経常利益	1,228,826	△202,520	636,808	144,817	△28,594	678,315
特別利益	1,159,674	127,557	179,851	142,997	133,420	575,849
特別損失	896,888	103,822	103,627	54,019	79,558	555,862
税引前当期純利益	1,491,612	△178,785	713,032	233,795	25,268	698,302
法人税、住民税及び事業税	716,596	18,887	265,000	113,825	111,036	207,848
法人税等調整額	△323,800	253	△1,949	△5,996	△486	△315,622
当期純利益	1,098,816	△197,925	449,981	125,966	△85,282	806,076
中間配当額	168,267	-	1,662	-	3,851	162,754
配当金	982,103	-	251,802	24,232	73,918	632,151
減価償却費	3,738,062	209,783	841,657	330,492	473,757	1,882,373
特別減価償却費	69,277	-	49,535	16,339	3,154	249
付加価値額	20,010,089	1,476,945	6,784,090	2,569,579	2,423,086	6,756,389
役員給与	946,886	281,380	496,761	86,817	46,833	35,095
役員賞与	32,340	2,626	17,636	4,292	3,707	4,079
従業員給与	11,009,986	1,117,124	4,338,695	1,509,542	1,383,904	2,660,721
従業員賞与	1,515,795	38,063	403,292	229,605	252,012	592,823
福利厚生費	1,964,810	144,347	509,248	257,580	291,071	762,564
支払利息等	605,598	20,530	72,928	169,621	41,920	300,599
動産・不動産賃借料	3,841,081	111,058	462,530	311,821	475,669	2,480,003
租税公課	832,196	99,181	147,459	62,925	85,263	437,368
営業純益	△738,603	△337,364	335,541	△62,624	△157,293	△516,863
役員数(人)	183,651	74,874	91,095	10,332	5,109	2,241
従業員数(人)	3,273,162	403,253	1,382,462	412,894	364,900	709,653

2. 業 種 別, 規 模 別 資 産 ・ 負 債

陸 運

資 本 金 別	総 額	10未満	10~50未満	50~100未満	100~1,000未満	1,000以上
母 集 団 (社)	64,445	34,878	27,029	1,876	545	117
流 動 資 産	20,270,578	1,810,273	7,086,280	2,255,514	1,506,853	7,611,658
現 金 ・ 預 金	7,323,205	858,419	3,297,132	715,506	356,826	2,095,322
受 取 手 形	356,559	47,381	177,978	53,654	32,913	44,633
売 掛 金	5,785,538	450,873	2,584,287	580,584	574,228	1,595,566
有 価 証 券	276,980	18	113,738	27,652	6,344	129,228
株 式	91,594	—	79,057	10,618	1,919	—
公 社 債	54,638	—	—	—	319	54,319
その他の有価証券	130,748	18	34,681	17,034	4,106	74,909
棚 卸 資 産	521,232	11,964	56,451	47,088	54,965	350,764
製 品 又 は 商 品	204,376	—	13,457	30,204	14,730	145,985
仕 掛 品	72,441	—	8,004	675	237	63,525
原 材 料 ・ 貯 蔵 品	244,415	11,964	34,990	16,209	39,998	141,254
そ の 他	6,007,064	441,618	856,694	831,030	481,577	3,396,145
固 定 資 産	54,458,924	1,091,759	6,964,679	4,671,279	5,240,553	36,490,654
有 形 固 定 資 産	43,822,635	744,796	5,931,433	4,179,054	4,695,133	28,272,219
土 地	17,040,647	149,195	3,104,964	2,685,532	1,608,856	9,492,100
建 設 仮 勘 定	3,034,742	67	125,029	11,444	175,156	2,723,046
その他の有形固定資産	23,747,246	595,534	2,701,440	1,482,078	2,911,121	16,057,073
無 形 固 定 資 産	942,567	4,811	42,291	19,698	85,502	790,265
ソフトウェアを除く無形固定資産	515,503	2,116	30,710	6,641	42,170	433,866
ソ フ ト ウ ェ ア	427,064	2,695	11,581	13,057	43,332	356,399
投 資 そ の 他 の 資 産	9,693,722	342,152	990,955	472,527	459,918	7,428,170
投 資 有 価 証 券	4,613,178	148,945	416,699	140,325	180,403	3,726,806
株 式	3,764,418	138,062	341,192	107,082	158,514	3,019,568
公 社 債	694,614	—	129	10,543	3,263	680,679
その他の有価証券	154,146	10,883	75,378	22,700	18,626	26,559
そ の 他	5,080,544	193,207	574,256	332,202	279,515	3,701,364
繰 延 資 産	71,485	635	20,181	17,747	29,609	3,313
資 産 合 計	74,800,987	2,902,667	14,071,140	6,944,540	6,777,015	44,105,625
負 債	49,003,132	2,588,181	9,004,175	3,490,749	4,226,055	29,693,972
流 動 負 債	15,882,327	874,707	3,813,547	1,364,190	1,615,554	8,214,329
支 払 手 形	163,968	—	41,551	76,166	36,699	9,552
買 掛 金	3,848,029	196,628	1,955,384	245,493	454,825	995,699
短 期 借 入 金	4,615,894	225,821	521,947	453,842	571,255	2,843,029
金 融 機 関 借 入 金	2,678,118	157,908	401,662	419,361	230,658	1,468,529
そ の 他 の 借 入 金	1,937,776	67,913	120,285	34,481	340,597	1,374,500
引 当 金	448,797	3,921	63,284	64,872	64,968	251,752
そ の 他	6,805,639	448,337	1,231,381	523,817	487,807	4,114,297
固 定 負 債	33,065,568	1,713,474	5,170,710	2,126,559	2,610,182	21,444,643
社 債	6,966,151	—	204,915	38,796	10,243	6,712,197
長 期 借 入 金	19,237,004	1,494,749	4,254,388	1,463,693	2,015,628	10,008,546
金 融 機 関 借 入 金	13,827,251	1,403,915	3,686,689	1,410,452	1,560,999	5,765,196
そ の 他 の 借 入 金	5,409,753	90,834	567,699	53,241	454,629	4,243,350
引 当 金	2,476,185	—	168,966	214,764	287,670	1,804,785
そ の 他	4,386,228	218,725	542,441	409,306	296,641	2,919,115
特 別 法 上 の 準 備 金	55,237	—	19,918	—	319	35,000

・純資産及び損益表(続)

業

(単位 百万円)

資本金別	総額	10未満	10～50未満	50～100未満	100～1,000未満	1,000以上
純資産	25,797,855	314,486	5,066,965	3,453,791	2,550,960	14,411,653
株主資本	24,476,334	314,486	5,073,319	2,870,280	2,403,220	13,815,029
資本金	3,440,775	165,661	411,737	121,978	95,839	2,645,560
資本剰余金	4,415,907	—	256,184	241,516	1,171,348	2,746,859
資本準備金	2,692,504	—	52,105	53,616	751,490	1,835,293
その他資本剰余金	1,723,403	—	204,079	187,900	419,858	911,566
利益剰余金	16,923,662	149,513	4,429,999	2,519,880	1,145,046	8,679,224
利益準備金	215,599	11,702	40,472	20,111	17,749	125,565
その他利益剰余金	16,708,063	137,811	4,389,527	2,499,769	1,127,297	8,553,659
積立金	9,964,975	22,671	2,294,176	627,072	496,771	6,524,285
繰越利益剰余金	6,743,088	115,140	2,095,351	1,872,697	630,526	2,029,374
自己株式	△304,010	△688	△24,601	△13,094	△9,013	△256,614
その他	1,321,027	—	△6,354	583,511	147,732	596,138
新株予約権	494	—	—	—	8	486
負債及び純資産合計	74,800,987	2,902,667	14,071,140	6,944,540	6,777,015	44,105,625
受取手形割引残高	106,992	—	59,417	47,575	—	—
関係会社売掛金	642,526	—	192,393	46,825	89,689	313,619
関係会社買掛金	458,132	—	123,288	11,594	100,280	222,970
売上高	40,967,395	4,447,854	14,946,904	5,182,938	4,656,429	11,733,270
売上原価	32,301,814	2,458,706	11,648,536	4,473,134	3,741,823	9,979,615
販売費及び一般管理費	8,746,070	2,286,852	2,975,434	735,730	942,008	1,806,046
営業利益	△80,489	△297,704	322,934	△25,926	△27,402	△52,391
営業外収益	828,666	122,158	272,992	88,547	63,020	281,949
営業外費用	501,131	27,848	93,674	58,494	39,432	281,683
経常利益	247,046	△203,394	502,252	4,127	△3,814	△52,125
特別利益	879,638	125,532	72,713	112,823	99,702	468,868
特別損失	687,771	99,398	73,639	46,337	50,169	418,228
税引前当期純利益	438,913	△177,260	501,326	70,613	45,719	△1,485
法人税、住民税及び事業税	432,742	16,193	199,434	46,600	48,577	121,938
法人税等調整額	△131,240	236	1,509	△413	△9,477	△123,095
当期純利益	137,411	△193,689	300,383	24,426	6,619	△328
中間配当額	79,637	—	1,479	—	3,342	74,816
配当金	438,102	—	229,919	7,204	33,440	167,539
減価償却費	2,612,293	163,611	549,182	237,764	320,782	1,340,954
特別減価償却費	59,267	—	43,468	13,695	1,855	249
付加価値額	13,688,802	1,224,675	5,243,596	1,872,547	1,395,317	3,952,667
役員給与	709,899	231,093	382,590	59,544	19,514	17,158
役員賞与	19,320	413	13,104	2,626	1,275	1,902
従業員給与	8,591,883	949,651	3,480,759	1,199,852	843,500	2,118,121
従業員賞与	1,058,594	26,360	253,854	158,860	151,550	467,970
福利厚生費	1,491,494	130,010	388,298	201,557	171,696	599,933
支払利息等	474,140	16,593	35,077	163,362	29,723	229,385
動産・不動産賃借料	1,218,571	99,311	286,237	222,756	175,150	435,117
租税公課	679,530	85,541	115,820	53,278	60,034	364,857
営業純益	△554,629	△314,297	287,857	△189,288	△57,125	△281,776
役員数(人)	149,628	64,249	74,641	7,204	2,442	1,092
従業員数(人)	2,550,163	333,177	1,064,464	325,111	232,277	595,134

2. 業 種 別, 規 模 別 資 産 ・ 負 債

水 運

資 本 金 別	総 額	10未満	10～50未満	50～100未満	100～1,000未満	1,000以上
母 集 団 (社)	3,688	1,529	1,785	205	139	30
流 動 資 産	3,381,931	97,617	780,450	279,230	629,112	1,595,522
現 金 ・ 預 金	1,219,614	36,934	354,209	87,112	268,826	472,533
受 取 手 形	14,407	923	3,504	1,800	6,700	1,480
売 掛 金	737,476	12,327	81,164	89,675	160,709	393,601
有 価 証 券	19,435	43	5,453	3,063	876	10,000
株 式	7,114	43	3,303	2,768	—	1,000
公 社 債	—	—	—	—	—	—
そ の 他 の 有 価 証 券	12,321	—	2,150	295	876	9,000
棚 卸 資 産	236,713	56	20,338	47,176	21,378	147,765
製 品 又 は 商 品	4,967	—	4,003	564	388	12
仕 掛 品	4,007	—	3,474	—	3	530
原 材 料 ・ 貯 蔵 品	227,739	56	12,861	46,612	20,987	147,223
そ の 他	1,154,286	47,334	315,782	50,404	170,623	570,143
固 定 資 産	6,392,218	188,875	1,969,069	229,113	648,753	3,356,408
有 形 固 定 資 産	2,836,573	178,949	1,300,103	167,421	370,355	819,745
土 地	327,776	872	118,798	26,842	41,297	139,967
建 設 仮 勘 定	59,656	22	12,245	1,730	8,254	37,405
そ の 他 の 有 形 固 定 資 産	2,449,141	178,055	1,169,060	138,849	320,804	642,373
無 形 固 定 資 産	49,912	336	13,441	948	3,705	31,482
ソ フ ト ウ ェ ア を 除 く 無 形 固 定 資 産	35,592	336	12,696	743	763	21,054
ソ フ ト ウ ェ ア	14,320	—	745	205	2,942	10,428
投 資 そ の 他 の 資 産	3,505,733	9,590	655,525	60,744	274,693	2,505,181
投 資 有 価 証 券	1,648,821	814	71,071	12,345	121,752	1,442,839
株 式	1,591,780	814	56,754	8,386	86,947	1,438,879
公 社 債	6,562	—	4,992	243	300	1,027
そ の 他 の 有 価 証 券	50,479	—	9,325	3,716	34,505	2,933
そ の 他	1,856,912	8,776	584,454	48,399	152,941	1,062,342
繰 延 資 産	6,267	43	4,041	890	458	835
資 産 合 計	9,780,416	286,535	2,753,560	509,233	1,278,323	4,952,765
負 債	6,601,694	289,656	2,435,059	406,233	586,965	2,883,781
流 動 負 債	2,255,572	43,296	463,473	189,856	311,975	1,246,972
支 払 手 形	19,126	—	10,859	4,215	1,902	2,150
買 掛 金	521,082	7,770	32,288	70,507	113,224	297,293
短 期 借 入 金	882,487	24,199	218,467	60,661	67,657	511,503
金 融 機 関 借 入 金	552,112	20,585	194,316	11,173	55,728	270,310
そ の 他 の 借 入 金	330,375	3,614	24,151	49,488	11,929	241,193
引 当 金	65,463	94	2,751	1,300	8,952	52,366
そ の 他	767,414	11,233	199,108	53,173	120,240	383,660
固 定 負 債	4,345,885	246,360	1,971,586	216,140	274,990	1,636,809
社 債	215,047	—	—	1,666	750	212,631
長 期 借 入 金	3,688,172	215,141	1,900,119	204,769	205,988	1,162,155
金 融 機 関 借 入 金	3,491,130	106,222	1,883,565	197,043	177,891	1,126,409
そ の 他 の 借 入 金	197,042	108,919	16,554	7,726	28,097	35,746
引 当 金	233,940	96	21,893	5,663	43,296	162,992
そ の 他	208,726	31,123	49,574	4,042	24,956	99,031
特 別 法 上 の 準 備 金	237	—	—	237	—	—

・純資産及び損益表(続)

業

(単位 百万円)

資本金別	総額	10未満	10～50未満	50～100未満	100～1,000未満	1,000以上
純資産	3,178,722	△3,121	318,501	103,000	691,358	2,068,984
株主資本	3,100,801	△3,131	304,464	99,259	671,460	2,028,749
資本金	439,349	4,754	30,624	13,677	33,292	357,002
資本剰余金	239,899	330	12,242	7,482	25,934	193,911
資本準備金	171,926	330	9,986	2,178	13,955	145,477
その他資本剰余金	67,973	—	2,256	5,304	11,979	48,434
利益剰余金	2,440,661	△8,215	261,598	81,399	615,746	1,490,133
利益準備金	40,978	64	8,570	1,570	8,474	22,300
その他利益剰余金	2,399,683	△8,279	253,028	79,829	607,272	1,467,833
積立金	510,964	8,660	131,413	34,562	200,903	135,426
繰越利益剰余金	1,888,719	△16,939	121,615	45,267	406,369	1,332,407
自己株式	△19,108	—	—	△3,299	△3,512	△12,297
その他	77,127	10	14,037	3,741	19,898	39,441
新株予約権	794	—	—	—	—	794
負債及び純資産合計	9,780,416	286,535	2,753,560	509,233	1,278,323	4,952,765
受取手形割引残高	1,909	—	666	1,243	—	—
関係会社売掛金	183,287	—	4,672	61,820	23,159	93,636
関係会社買掛金	112,811	—	825	30,840	7,739	73,407
売上高	6,916,467	125,470	1,046,179	741,453	1,502,653	3,500,712
売上原価	6,214,776	64,175	963,814	682,964	1,359,622	3,144,201
販売費及び一般管理費	497,564	65,568	123,575	66,401	98,922	143,098
営業利益	204,127	△4,273	△41,210	△7,912	44,109	213,413
営業外収益	1,026,357	3,192	58,356	11,089	25,923	927,797
営業外費用	133,047	3,312	48,820	6,137	4,273	70,505
経常利益	1,097,437	△4,393	△31,674	△2,960	65,759	1,070,705
特別利益	215,915	715	96,375	28,732	12,549	77,544
特別損失	85,621	39	14,891	2,172	6,995	61,524
税引前当期純利益	1,227,731	△3,717	49,810	23,600	71,313	1,086,725
法人税、住民税及び事業税	80,987	512	10,975	12,755	23,015	33,730
法人税等調整額	△45,324	—	△1,316	13	△471	△43,550
当期純利益	1,192,068	△4,229	40,151	10,832	48,769	1,096,545
中間配当額	73,846	—	—	—	234	73,612
配当金	418,366	—	5,246	2,076	14,489	396,555
減価償却費	421,271	38,567	223,356	48,060	41,612	69,676
特別減価償却費	1,047	—	—	—	1,047	—
付加価値額	1,157,210	33,013	147,205	49,334	255,593	672,065
役員給与	54,844	12,540	24,810	5,317	7,157	5,020
役員賞与	2,651	167	159	173	912	1,240
従業員給与	295,820	17,050	111,509	34,972	70,611	61,678
従業員賞与	74,766	1,462	15,746	6,387	18,872	32,299
福利厚生費	67,126	3,882	20,983	5,913	17,474	18,874
支払利息等	58,122	3,139	27,901	2,620	3,401	21,061
動産・不動産賃借料	437,647	637	9,094	3,626	91,743	332,547
租税公課	20,229	1,548	6,114	858	4,715	6,994
営業純益	146,005	△7,412	△69,111	△10,532	40,708	192,352
役員数(人)	7,971	2,710	3,538	673	777	273
従業員数(人)	65,455	5,629	24,321	8,456	16,110	10,939

2. 業 種 別, 規 模 別 資 産 ・ 負 債

そ の 他 の

資 本 金 別	総 額	10未満	10～50未満	50～100未満	100～1,000未満	1,000以上
母 集 団 (社)	11,621	5,201	5,090	721	501	108
流 動 資 産	12,693,701	219,150	1,382,108	797,684	1,592,718	8,702,041
現 金 ・ 預 金	4,363,506	123,000	811,190	303,902	661,369	2,464,045
受 取 手 形	77,065	15,598	20,791	4,189	18,519	17,968
売 掛 金	2,683,554	40,012	372,287	252,213	422,774	1,596,268
有 価 証 券	311,122	8,491	31,846	3,313	21,499	245,973
株 式	50,824	8,491	22,934	1,425	17,974	—
公 社 債	10,793	—	8,092	—	2,391	310
その他の有価証券	249,505	—	820	1,888	1,134	245,663
棚 卸 資 産	3,395,403	1,394	9,143	3,347	27,938	3,353,581
製 品 又 は 商 品	59,900	512	3,278	978	2,356	52,776
仕 掛 品	3,226,964	31	1,231	—	1,893	3,223,809
原 材 料 ・ 貯 蔵 品	108,539	851	4,634	2,369	23,689	76,996
そ の 他	1,863,051	30,655	136,851	230,720	440,619	1,024,206
固 定 資 産	16,326,593	61,249	1,566,907	1,021,777	2,135,397	11,541,263
有 形 固 定 資 産	10,021,585	36,315	1,092,960	731,884	1,351,491	6,808,935
土 地	4,592,114	5,398	563,922	356,071	482,968	3,183,755
建 設 仮 勘 定	308,646	1,699	1,404	38,007	103,347	164,189
その他の有形固定資産	5,120,825	29,218	527,634	337,806	765,176	3,460,991
無 形 固 定 資 産	2,042,280	2,253	7,936	5,459	41,700	1,984,932
ソフトウェアを除く無形固定資産	1,790,140	1,679	6,165	2,455	25,037	1,754,804
ソ フ ト ウ ェ ア	252,140	574	1,771	3,004	16,663	230,128
投 資 そ の 他 の 資 産	4,262,728	22,681	466,011	284,434	742,206	2,747,396
投 資 有 価 証 券	1,798,291	6,318	216,831	123,514	239,585	1,212,043
株 式	1,261,030	4,523	164,983	107,137	204,354	780,033
公 社 債	34,258	—	5,444	481	22,128	6,205
その他の有価証券	503,003	1,795	46,404	15,896	13,103	425,805
そ の 他	2,464,437	16,363	249,180	160,920	502,621	1,535,353
繰 延 資 産	44,048	793	10,512	326	7,948	24,469
資 産 合 計	29,064,342	281,192	2,959,527	1,819,787	3,736,063	20,267,773
負 債	20,194,118	166,991	1,607,297	882,332	2,131,988	15,405,510
流 動 負 債	6,966,270	53,387	693,932	423,949	1,058,228	4,736,774
支 払 手 形	42,869	—	2,938	412	20,182	19,337
買 掛 金	2,113,016	16,205	176,377	126,896	313,224	1,480,314
短 期 借 入 金	1,430,029	7,274	205,036	103,533	326,352	787,834
金 融 機 関 借 入 金	967,253	418	148,045	64,959	224,174	529,657
そ の 他 の 借 入 金	462,776	6,856	56,991	38,574	102,178	258,177
引 当 金	215,743	694	42,420	26,608	100,766	45,255
そ の 他	3,164,613	29,214	267,161	166,500	297,704	2,404,034
固 定 負 債	13,227,848	113,604	913,365	458,383	1,073,760	10,668,736
社 債	4,498,186	—	6,520	1,717	15,926	4,474,023
長 期 借 入 金	5,207,730	113,298	733,775	333,685	576,073	3,450,899
金 融 機 関 借 入 金	3,215,083	95,861	673,639	325,205	274,923	1,845,455
そ の 他 の 借 入 金	1,992,647	17,437	60,136	8,480	301,150	1,605,444
引 当 金	1,030,014	226	85,766	61,027	319,873	563,122
そ の 他	2,491,918	80	87,304	61,954	161,888	2,180,692
特 別 法 上 の 準 備 金	—	—	—	—	—	—

・純資産及び損益表(続)

運 輸 業

(単位 百万円)

資 本 金 別	総 額	10未満	10～50未満	50～100未満	100～1,000未満	1,000以上
純 資 産	8,870,224	114,201	1,352,230	937,455	1,604,075	4,862,263
株 主 資 本	8,478,203	113,794	1,343,374	923,172	1,534,078	4,563,785
資 本 金	2,580,996	20,193	85,902	44,307	109,199	2,321,395
資 本 剰 余 金	1,444,120	554	43,614	53,131	295,925	1,050,896
資 本 準 備 金	1,176,882	—	41,090	44,599	91,914	999,279
その他資本剰余金	267,238	554	2,524	8,532	204,011	51,617
利 益 剰 余 金	4,532,345	93,058	1,224,730	826,936	1,136,255	1,251,366
利 益 準 備 金	76,765	1,220	14,366	6,815	18,326	36,038
その他利益剰余金	4,455,580	91,838	1,210,364	820,121	1,117,929	1,215,328
積 立 金	3,325,817	32,400	403,643	407,005	1,002,472	1,480,297
繰越利益剰余金	1,129,763	59,438	806,721	413,116	115,457	△264,969
自 己 株 式	△79,258	△11	△10,872	△1,202	△7,301	△59,872
そ の 他	391,681	407	8,856	14,283	69,997	298,138
新 株 予 約 権	340	—	—	—	—	340
負債及び純資産合計	29,064,342	281,192	2,959,527	1,819,787	3,736,063	20,267,773
受取手形割引残高	1,370	—	75	—	1,295	—
関係会社売掛金	309,677	773	86,217	28,394	54,891	139,402
関係会社買掛金	333,860	—	22,084	12,995	36,909	261,872
売 上 高	18,118,478	521,635	3,240,647	2,293,655	3,330,409	8,732,132
売 上 原 価	15,147,849	258,552	2,252,625	1,728,649	3,050,149	7,857,874
販売費及び一般管理費	3,227,272	277,940	861,277	424,171	412,340	1,251,544
営 業 利 益	△256,643	△14,857	126,745	140,835	△132,080	△377,286
営 業 外 収 益	292,428	22,707	55,242	16,068	57,775	140,636
営 業 外 費 用	151,442	2,583	15,757	13,253	16,234	103,615
経 常 利 益	△115,657	5,267	166,230	143,650	△90,539	△340,265
特 別 利 益	64,121	1,310	10,763	1,442	21,169	29,437
特 別 損 失	123,496	4,385	15,097	5,510	22,394	76,110
税引前当期純利益	△175,032	2,192	161,896	139,582	△91,764	△386,938
法人税、住民税及び事業税	202,867	2,182	54,591	54,470	39,444	52,180
法 人 税 等 調 整 額	△147,236	17	△2,142	△5,596	9,462	△148,977
当 期 純 利 益	△230,663	△7	109,447	90,708	△140,670	△290,141
中 間 配 当 額	14,784	—	183	—	275	14,326
配 当 金	125,635	—	16,637	14,952	25,989	68,057
減 価 償 却 費	704,498	7,605	69,119	44,668	111,363	471,743
特 別 減 価 償 却 費	8,963	—	6,067	2,644	252	—
付 加 価 値 額	5,164,077	219,257	1,393,289	647,698	772,176	2,131,657
役 員 給 与	182,143	37,747	89,361	21,956	20,162	12,917
役 員 賞 与	10,369	2,046	4,373	1,493	1,520	937
従 業 員 給 与	2,122,283	150,423	746,427	274,718	469,793	480,922
従 業 員 賞 与	382,435	10,241	133,692	64,358	81,590	92,554
福 利 厚 生 費	406,190	10,455	99,967	50,110	101,901	143,757
支 払 利 息 等	73,336	798	9,950	3,639	8,796	50,153
動 産 ・ 不 動 産 賃 借 料	2,184,863	11,110	167,199	85,439	208,776	1,712,339
租 税 公 課	132,437	12,092	25,525	8,789	20,514	65,517
営 業 純 益	△329,979	△15,655	116,795	137,196	△140,876	△427,439
役 員 数 (人)	26,052	7,915	12,916	2,455	1,890	876
従 業 員 数 (人)	657,544	64,447	293,677	79,327	116,513	103,580

2. 業 種 別, 規 模 別 資 産 ・ 負 債

卸 売 業、

資 本 金 別	総 額	10未満	10～50未満	50～100未満	100～1,000未満	1,000以上
母 集 団 (社)	593,472	377,816	196,875	13,375	4,744	662
流 動 資 産	201,092,919	17,062,562	58,479,120	26,999,263	42,713,309	55,838,665
現 金 ・ 預 金	52,982,636	7,717,651	22,178,815	7,115,456	7,252,688	8,718,026
受 取 手 形	10,189,245	170,305	2,419,916	2,405,575	3,029,939	2,163,510
売 掛 金	65,385,579	3,246,075	17,102,035	8,689,368	15,337,684	21,010,417
有 価 証 券	1,869,522	158,892	816,162	368,860	181,647	343,961
株 式	1,078,466	8,371	601,318	342,665	75,806	50,306
公 社 債	80,212	6,051	8,022	30	35,600	30,509
その他の有価証券	710,844	144,470	206,822	26,165	70,241	263,146
棚 卸 資 産	36,139,495	3,218,145	9,642,285	4,553,574	8,473,200	10,252,291
製 品 又 は 商 品	33,305,363	3,118,630	9,350,432	4,175,872	8,043,297	8,617,132
仕 掛 品	1,051,365	3,304	116,516	224,383	195,083	512,079
原 材 料 ・ 貯 蔵 品	1,782,767	96,211	175,337	153,319	234,820	1,123,080
そ の 他	34,526,442	2,551,494	6,319,907	3,866,430	8,438,151	13,350,460
固 定 資 産	142,167,285	10,753,645	42,460,760	16,511,793	18,885,374	53,555,713
有 形 固 定 資 産	67,940,012	5,773,084	24,033,875	10,099,862	11,048,506	16,984,685
土 地	32,730,865	2,439,712	12,777,443	4,938,926	4,935,188	7,639,596
建 設 仮 勘 定	2,010,718	531,702	705,012	366,065	173,234	234,705
その他の有形固定資産	33,198,429	2,801,670	10,551,420	4,794,871	5,940,084	9,110,384
無 形 固 定 資 産	3,973,975	121,823	637,077	756,760	832,503	1,625,812
ソフトウェアを除く無形固定資産	2,607,663	87,930	497,603	652,796	534,888	834,446
ソ フ ト ウ ェ ア	1,366,312	33,893	139,474	103,964	297,615	791,366
投 資 そ の 他 の 資 産	70,253,298	4,858,738	17,789,808	5,655,171	7,004,365	34,945,216
投 資 有 価 証 券	43,306,846	2,803,640	9,752,137	2,005,805	3,426,877	25,318,387
株 式	39,762,252	2,688,883	8,008,027	1,451,330	2,801,822	24,812,190
公 社 債	424,111	1,864	113,222	8,241	154,511	146,273
その他の有価証券	3,120,483	112,893	1,630,888	546,234	470,544	359,924
そ の 他	26,946,452	2,055,098	8,037,671	3,649,366	3,577,488	9,626,829
繰 延 資 産	510,675	19,358	122,582	112,018	183,552	73,165
資 産 合 計	343,770,879	27,835,565	101,062,462	43,623,074	61,782,235	109,467,543
負 債	212,701,441	23,805,590	55,657,894	27,730,914	37,420,621	68,086,422
流 動 負 債	139,620,897	9,073,939	33,339,237	19,684,812	30,497,585	47,025,324
支 払 手 形	8,773,930	136,196	2,595,893	2,015,483	2,310,122	1,716,236
買 掛 金	58,015,686	2,762,826	12,541,763	7,155,311	15,160,565	20,395,221
短 期 借 入 金	37,915,089	3,421,806	11,716,708	6,411,881	5,550,562	10,814,132
金 融 機 関 借 入 金	25,562,774	1,591,263	8,785,563	4,193,479	2,974,519	8,017,950
そ の 他 の 借 入 金	12,352,315	1,830,543	2,931,145	2,218,402	2,576,043	2,796,182
引 当 金	1,819,662	16,903	249,415	311,338	660,076	581,930
そ の 他	33,096,530	2,736,208	6,235,458	3,790,799	6,816,260	13,517,805
固 定 負 債	73,077,209	14,731,651	22,318,657	8,046,102	6,923,036	21,057,763
社 債	3,625,772	28,590	493,943	196,127	166,211	2,740,901
長 期 借 入 金	54,651,543	13,295,730	19,287,852	5,204,294	3,409,520	13,454,147
金 融 機 関 借 入 金	44,798,870	8,167,854	17,200,541	4,372,614	2,767,891	12,289,970
そ の 他 の 借 入 金	9,852,673	5,127,876	2,087,311	831,680	641,629	1,164,177
引 当 金	4,992,465	450	837,241	1,289,809	1,349,820	1,515,145
そ の 他	9,807,429	1,406,881	1,699,621	1,355,872	1,997,485	3,347,570
特 別 法 上 の 準 備 金	3,335	—	—	—	—	3,335

・純資産及び損益表(続)

小 売 業

(単位 百万円)

資本金別	総額	10未満	10～50未満	50～100未満	100～1,000未満	1,000以上
純 資 産	131,069,438	4,029,975	45,404,568	15,892,160	24,361,614	41,381,121
株 主 資 本	127,811,786	4,034,601	45,233,769	15,501,687	23,731,577	39,310,152
資 本 金	11,150,181	1,323,361	2,788,326	895,875	1,024,036	5,118,583
資 本 剰 余 金	20,768,347	14,197	6,883,129	1,818,508	4,354,673	7,697,840
資 本 準 備 金	8,992,894	6,030	1,477,157	919,401	2,199,164	4,391,142
その他資本剰余金	11,775,453	8,167	5,405,972	899,107	2,155,509	3,306,698
利 益 剰 余 金	98,753,541	2,743,950	36,001,954	13,104,120	18,845,020	28,058,497
利 益 準 備 金	2,141,280	66,685	996,896	372,945	309,781	394,973
その他利益剰余金	96,612,261	2,677,265	35,005,058	12,731,175	18,535,239	27,663,524
積 立 金	48,397,503	1,900,108	19,488,012	5,547,338	9,279,725	12,182,320
繰越利益剰余金	48,214,758	777,157	15,517,046	7,183,837	9,255,514	15,481,204
自 己 株 式	△2,860,283	△46,907	△439,640	△316,816	△492,152	△1,564,768
そ の 他	3,229,824	△4,626	170,799	387,504	628,245	2,047,902
新 株 予 約 権	27,828	-	-	2,969	1,792	23,067
負債及び純資産合計	343,770,879	27,835,565	101,062,462	43,623,074	61,782,235	109,467,543
受取手形割引残高	947,948	6,887	509,962	34,507	145,745	250,847
関係会社売掛金	7,345,161	75,923	574,530	871,916	1,777,468	4,045,324
関係会社買掛金	10,701,807	43,424	2,238,517	1,689,617	3,511,484	3,218,765
売 上 高	496,740,081	40,130,528	139,244,796	70,077,695	108,764,218	138,522,844
売 上 原 価	394,139,187	28,375,095	106,235,782	54,739,305	88,310,892	116,478,113
販売費及び一般管理費	93,430,435	12,271,456	30,701,005	14,231,062	17,622,418	18,604,494
営 業 利 益	9,170,459	△516,023	2,308,009	1,107,328	2,830,908	3,440,237
営 業 外 収 益	7,860,980	1,210,725	1,863,242	608,401	652,121	3,526,491
営 業 外 費 用	2,166,657	199,643	702,490	366,835	251,483	646,206
経 常 利 益	14,864,782	495,059	3,468,761	1,348,894	3,231,546	6,320,522
特 別 利 益	2,867,204	149,786	1,457,399	380,145	278,548	601,326
特 別 損 失	3,524,272	365,757	1,482,626	601,818	539,946	534,125
税引前当期純利益	14,207,714	279,088	3,443,534	1,127,221	2,970,148	6,387,723
法人税、住民税及び事業税	4,211,399	186,292	1,256,419	480,650	1,049,925	1,238,113
法人税等調整額	143,969	1,280	△40,154	42,058	98,760	42,025
当 期 純 利 益	9,852,346	91,516	2,227,269	604,513	1,821,463	5,107,585
中 間 配 当 額	831,177	4	30,661	26,266	94,817	679,429
配 当 金	3,335,428	225	176,830	148,427	994,630	2,015,316
減 価 償 却 費	4,682,014	465,744	1,473,645	593,998	909,763	1,238,864
特 別 減 価 償 却 費	55,667	-	16,454	36,354	2,488	371
付 加 価 値 額	59,641,498	5,655,293	19,472,177	9,352,456	12,485,083	12,676,489
役 員 給 与	5,445,940	2,059,697	2,611,647	440,918	228,444	105,234
役 員 賞 与	238,670	24,960	138,327	31,995	26,638	16,750
従 業 員 給 与	26,883,950	2,675,446	9,400,396	4,836,574	5,304,296	4,667,238
従 業 員 賞 与	4,409,931	146,928	1,442,962	723,920	1,077,377	1,018,744
福 利 厚 生 費	4,140,186	326,141	1,241,458	663,414	993,671	915,502
支 払 利 息 等	841,069	128,615	269,221	120,244	111,950	211,039
動 産 ・ 不 動 産 賃 借 料	7,891,951	726,960	1,801,915	1,395,525	1,801,127	2,166,424
租 税 公 課	1,460,411	211,184	527,463	152,782	222,622	346,360
営 業 純 益	8,329,390	△644,638	2,038,788	987,084	2,718,958	3,229,198
役 員 数 (人)	1,126,047	595,346	459,952	44,587	20,432	5,730
従 業 員 数 (人)	9,210,435	1,486,817	3,196,689	1,641,638	1,522,600	1,362,691

2. 業 種 別, 規 模 別 資 産 ・ 負 債

卸 売

資 本 金 別	総 額	10未満	10～50未満	50～100未満	100～1,000未満	1,000以上
母 集 団 (社)	255,207	131,097	111,481	8,848	3,328	453
流 動 資 産	137,716,759	6,671,671	36,595,098	19,049,201	30,948,944	44,451,845
現 金 ・ 預 金	32,572,893	3,145,290	14,155,685	4,773,609	4,920,422	5,577,887
受 取 手 形	8,910,965	152,885	1,955,579	2,389,644	2,426,816	1,986,041
売 掛 金	52,139,445	1,491,589	11,604,688	7,041,612	12,796,542	19,205,014
有 価 証 券	1,579,270	146,363	695,589	352,713	137,569	247,036
株 式	993,714	2,165	582,021	336,542	64,800	8,186
公 社 債	76,939	6,051	5,591	—	35,560	29,737
その他の有価証券	508,617	138,147	107,977	16,171	37,209	209,113
棚 卸 資 産	21,732,621	835,311	5,993,359	2,729,681	4,955,254	7,219,016
製 品 又 は 商 品	19,221,165	812,385	5,751,697	2,435,376	4,608,339	5,613,368
仕 掛 品	979,663	332	105,201	196,042	168,905	509,183
原 材 料 ・ 貯 蔵 品	1,531,793	22,594	136,461	98,263	178,010	1,096,465
そ の 他	20,781,565	900,233	2,190,198	1,761,942	5,712,341	10,216,851
固 定 資 産	79,233,891	3,664,088	20,825,281	8,761,421	9,417,367	36,565,734
有 形 固 定 資 産	30,211,000	2,502,523	11,938,638	4,494,740	4,759,694	6,515,405
土 地	16,355,788	1,312,494	6,930,885	2,571,124	2,203,260	3,338,025
建 設 仮 勘 定	1,130,044	309,572	387,919	224,190	85,030	123,333
その他の有形固定資産	12,725,168	880,457	4,619,834	1,699,426	2,471,404	3,054,047
無 形 固 定 資 産	2,114,881	29,053	231,306	536,931	453,313	864,278
ソフトウェアを除く無形固定資産	1,295,807	25,557	140,063	498,717	239,816	391,654
ソ フ ト ウ ェ ア	819,074	3,496	91,243	38,214	213,497	472,624
投 資 そ の 他 の 資 産	46,908,010	1,132,512	8,655,337	3,729,750	4,204,360	29,186,051
投 資 有 価 証 券	32,149,949	212,489	4,604,637	1,478,129	2,527,349	23,327,345
株 式	29,809,983	187,528	3,454,691	1,163,310	2,076,809	22,927,645
公 社 債	318,878	—	60,960	5,330	135,965	116,623
その他の有価証券	2,021,088	24,961	1,088,986	309,489	314,575	283,077
そ の 他	14,758,061	920,023	4,050,700	2,251,621	1,677,011	5,858,706
繰 延 資 産	271,340	1,865	76,581	64,718	105,815	22,361
資 産 合 計	217,221,990	10,337,624	57,496,960	27,875,340	40,472,126	81,039,940
負 債	136,290,385	8,733,820	31,222,765	16,764,366	25,568,968	54,000,466
流 動 負 債	95,011,435	4,115,330	19,085,062	12,592,230	22,008,126	37,210,687
支 払 手 形	7,975,885	99,810	2,307,030	1,882,550	2,124,433	1,562,062
買 掛 金	43,628,707	1,187,247	8,251,694	4,811,306	12,283,847	17,094,613
短 期 借 入 金	22,122,681	1,493,774	5,369,018	3,752,349	3,160,644	8,346,896
金 融 機 関 借 入 金	14,740,622	875,831	3,424,691	2,329,774	1,683,199	6,427,127
そ の 他 の 借 入 金	7,382,059	617,943	1,944,327	1,422,575	1,477,445	1,919,769
引 当 金	1,011,729	2,023	154,251	142,128	372,918	340,409
そ の 他	20,272,433	1,332,476	3,003,069	2,003,897	4,066,284	9,866,707
固 定 負 債	41,278,950	4,618,490	12,137,703	4,172,136	3,560,842	16,789,779
社 債	3,090,930	28,590	303,984	97,525	141,429	2,519,402
長 期 借 入 金	31,263,756	4,400,509	10,609,874	2,971,148	1,730,725	11,551,500
金 融 機 関 借 入 金	28,131,686	3,689,941	9,694,641	2,627,448	1,413,929	10,705,727
そ の 他 の 借 入 金	3,132,070	710,568	915,233	343,700	316,796	845,773
引 当 金	2,640,757	450	314,028	383,388	797,477	1,145,414
そ の 他	4,283,507	188,941	909,817	720,075	891,211	1,573,463
特 別 法 上 の 準 備 金	—	—	—	—	—	—

・ 純資産及び損益表(続)

業

(単位 百万円)

資本金別	総額	10未満	10～50未満	50～100未満	100～1,000未満	1,000以上
純資産	80,931,605	1,603,804	26,274,195	11,110,974	14,903,158	27,039,474
株主資本	78,524,180	1,605,613	26,178,554	10,898,393	14,454,793	25,386,827
資本金	7,123,380	478,195	1,637,779	616,434	752,000	3,638,972
資本剰余金	9,099,299	—	1,192,115	929,348	1,824,202	5,153,634
資本準備金	4,584,608	—	515,446	551,334	694,165	2,823,663
その他資本剰余金	4,514,691	—	676,669	378,014	1,130,037	2,329,971
利益剰余金	63,904,203	1,127,418	23,671,308	9,558,306	12,068,817	17,478,354
利益準備金	1,517,629	18,348	652,207	264,308	263,869	318,897
その他利益剰余金	62,386,574	1,109,070	23,019,101	9,293,998	11,804,948	17,159,457
積立金	28,395,177	662,442	11,144,093	4,064,680	5,612,656	6,911,306
繰越利益剰余金	33,991,397	446,628	11,875,008	5,229,318	6,192,292	10,248,151
自己株式	△1,602,702	—	△322,648	△205,695	△190,226	△884,133
その他	2,392,658	△1,809	95,641	212,581	447,645	1,638,600
新株予約権	14,767	—	—	—	720	14,047
負債及び純資産合計	217,221,990	10,337,624	57,496,960	27,875,340	40,472,126	81,039,940
受取手形割引残高	900,781	6,634	505,027	34,387	103,886	250,847
関係会社売掛金	6,651,652	73,259	436,574	716,717	1,622,771	3,802,331
関係会社買掛金	8,459,763	199	1,361,776	1,234,963	2,830,067	3,032,758
売上高	316,839,372	15,319,139	88,014,390	40,911,238	73,489,204	99,105,401
売上原価	269,853,541	11,577,059	71,224,396	33,919,599	63,571,509	89,560,978
販売費及び一般管理費	41,366,435	3,748,983	15,310,865	6,316,636	8,113,555	7,876,396
営業利益	5,619,396	△6,903	1,479,129	675,003	1,804,140	1,668,027
営業外収益	5,606,996	531,676	1,066,753	388,254	421,313	3,199,000
営業外費用	1,344,277	73,130	338,457	240,280	158,479	533,931
経常利益	9,882,115	451,643	2,207,425	822,977	2,066,974	4,333,096
特別利益	1,687,343	42,010	847,330	195,373	180,301	422,329
特別損失	2,067,156	295,120	921,253	404,875	165,992	279,916
税引前当期純利益	9,502,302	198,533	2,133,502	613,475	2,081,283	4,475,509
法人税、住民税及び事業税	2,580,520	93,035	810,981	346,107	669,257	661,140
法人税等調整額	86,028	△141	△6,545	25,233	△3,657	71,138
当期純利益	6,835,754	105,639	1,329,066	242,135	1,415,683	3,743,231
中間配当額	622,536	4	3,921	26,266	86,678	505,667
配当金	2,162,527	—	97,033	95,152	596,638	1,373,704
減価償却費	1,975,705	152,630	753,074	225,075	403,739	441,187
特別減価償却費	43,941	—	13,415	28,054	2,101	371
付加価値額	28,261,785	2,088,887	10,652,588	4,195,233	6,102,475	5,222,602
役員給与	3,156,426	890,100	1,736,773	291,179	163,756	74,618
役員賞与	170,287	4,440	104,372	26,630	21,280	13,565
従業員給与	11,523,460	686,600	4,643,804	1,980,301	2,384,177	1,828,578
従業員賞与	2,528,958	35,430	805,653	405,519	640,369	641,987
福利厚生費	2,055,613	154,332	668,195	258,746	534,411	439,929
支払利息等	516,737	44,925	154,624	73,706	68,614	174,868
動産・不動産賃借料	2,481,925	232,509	909,873	478,473	448,050	413,020
租税公課	725,720	92,379	304,789	79,382	106,292	142,878
営業純益	5,102,659	△51,828	1,324,505	601,297	1,735,526	1,493,159
役員数(人)	538,904	213,764	277,872	28,972	14,435	3,861
従業員数(人)	3,216,438	303,748	1,406,370	541,313	582,408	382,599

2. 業 種 別, 規 模 別 資 産 ・ 負 債

小 売

資 本 金 別	総 額	10未満	10～50未満	50～100未満	100～1,000未満	1,000以上
母 集 団 (社)	338,265	246,719	85,394	4,527	1,416	209
流 動 資 産	63,376,160	10,390,891	21,884,022	7,950,062	11,764,365	11,386,820
現 金 ・ 預 金	20,409,743	4,572,361	8,023,130	2,341,847	2,332,266	3,140,139
受 取 手 形	1,278,280	17,420	464,337	15,931	603,123	177,469
売 掛 金	13,246,134	1,754,486	5,497,347	1,647,756	2,541,142	1,805,403
有 価 証 券	290,252	12,529	120,573	16,147	44,078	96,925
株 式	84,752	6,206	19,297	6,123	11,006	42,120
公 社 債	3,273	—	2,431	30	40	772
そ の 他 の 有 価 証 券	202,227	6,323	98,845	9,994	33,032	54,033
棚 卸 資 産	14,406,874	2,382,834	3,648,926	1,823,893	3,517,946	3,033,275
製 品 又 は 商 品	14,084,198	2,306,245	3,598,735	1,740,496	3,434,958	3,003,764
仕 掛 品	71,702	2,972	11,315	28,341	26,178	2,896
原 材 料 ・ 貯 蔵 品	250,974	73,617	38,876	55,056	56,810	26,615
そ の 他	13,744,877	1,651,261	4,129,709	2,104,488	2,725,810	3,133,609
固 定 資 産	62,933,394	7,089,557	21,635,479	7,750,372	9,468,007	16,989,979
有 形 固 定 資 産	37,729,012	3,270,561	12,095,237	5,605,122	6,288,812	10,469,280
土 地	16,375,077	1,127,218	5,846,558	2,367,802	2,731,928	4,301,571
建 設 仮 勘 定	880,674	222,130	317,093	141,875	88,204	111,372
そ の 他 の 有 形 固 定 資 産	20,473,261	1,921,213	5,931,586	3,095,445	3,468,680	6,056,337
無 形 固 定 資 産	1,859,094	92,770	405,771	219,829	379,190	761,534
ソ フ ト ウ ェ ア を 除 く 無 形 固 定 資 産	1,311,856	62,373	357,540	154,079	295,072	442,792
ソ フ ト ウ ェ ア	547,238	30,397	48,231	65,750	84,118	318,742
投 資 そ の 他 の 資 産	23,345,288	3,726,226	9,134,471	1,925,421	2,800,005	5,759,165
投 資 有 価 証 券	11,156,897	2,591,151	5,147,500	527,676	899,528	1,991,042
株 式	9,952,269	2,501,355	4,553,336	288,020	725,013	1,884,545
公 社 債	105,233	1,864	52,262	2,911	18,546	29,650
そ の 他 の 有 価 証 券	1,099,395	87,932	541,902	236,745	155,969	76,847
そ の 他	12,188,391	1,135,075	3,986,971	1,397,745	1,900,477	3,768,123
繰 延 資 産	239,335	17,493	46,001	47,300	77,737	50,804
資 産 合 計	126,548,889	17,497,941	43,565,502	15,747,734	21,310,109	28,427,603
負 債	76,411,056	15,071,770	24,435,129	10,966,548	11,851,653	14,085,956
流 動 負 債	44,609,462	4,958,609	14,254,175	7,092,582	8,489,459	9,814,637
支 払 手 形	798,045	36,386	288,863	132,933	185,689	154,174
買 掛 金	14,386,979	1,575,579	4,290,069	2,344,005	2,876,718	3,300,608
短 期 借 入 金	15,792,408	1,928,032	6,347,690	2,659,532	2,389,918	2,467,236
金 融 機 関 借 入 金	10,822,152	715,432	5,360,872	1,863,705	1,291,320	1,590,823
そ の 他 の 借 入 金	4,970,256	1,212,600	986,818	795,827	1,098,598	876,413
引 当 金	807,933	14,880	95,164	169,210	287,158	241,521
そ の 他	12,824,097	1,403,732	3,232,389	1,786,902	2,749,976	3,651,098
固 定 負 債	31,798,259	10,113,161	10,180,954	3,873,966	3,362,194	4,267,984
社 債	534,842	—	189,959	98,602	24,782	221,499
長 期 借 入 金	23,387,787	8,895,221	8,677,978	2,233,146	1,678,795	1,902,647
金 融 機 関 借 入 金	16,667,184	4,477,913	7,505,900	1,745,166	1,353,962	1,584,243
そ の 他 の 借 入 金	6,720,603	4,417,308	1,172,078	487,980	324,833	318,404
引 当 金	2,351,708	—	523,213	906,421	552,343	369,731
そ の 他	5,523,922	1,217,940	789,804	635,797	1,106,274	1,774,107
特 別 法 上 の 準 備 金	3,335	—	—	—	—	3,335

・純資産及び損益表(続)

業

(単位 百万円)

資本金別	総額	10未満	10～50未満	50～100未満	100～1,000未満	1,000以上
純資産	50,137,833	2,426,171	19,130,373	4,781,186	9,458,456	14,341,647
株主資本	49,287,606	2,428,988	19,055,215	4,603,294	9,276,784	13,923,325
資本金	4,026,801	845,166	1,150,547	279,441	272,036	1,479,611
資本剰余金	11,669,048	14,197	5,691,014	889,160	2,530,471	2,544,206
資本準備金	4,408,286	6,030	961,711	368,067	1,504,999	1,567,479
その他資本剰余金	7,260,762	8,167	4,729,303	521,093	1,025,472	976,727
利益剰余金	34,849,338	1,616,532	12,330,646	3,545,814	6,776,203	10,580,143
利益準備金	623,651	48,337	344,689	108,637	45,912	76,076
その他利益剰余金	34,225,687	1,568,195	11,985,957	3,437,177	6,730,291	10,504,067
積立金	20,002,326	1,237,666	8,343,919	1,482,658	3,667,069	5,271,014
繰越利益剰余金	14,223,361	330,529	3,642,038	1,954,519	3,063,222	5,233,053
自己株式	△1,257,581	△46,907	△116,992	△111,121	△301,926	△680,635
その他	837,166	△2,817	75,158	174,923	180,600	409,302
新株予約権	13,061	—	—	2,969	1,072	9,020
負債及び純資産合計	126,548,889	17,497,941	43,565,502	15,747,734	21,310,109	28,427,603
受取手形割引残高	47,167	253	4,935	120	41,859	—
関係会社売掛金	693,509	2,664	137,956	155,199	154,697	242,993
関係会社買掛金	2,242,044	43,225	876,741	454,654	681,417	186,007
売上高	179,900,709	24,811,389	51,230,406	29,166,457	35,275,014	39,417,443
売上原価	124,285,646	16,798,036	35,011,386	20,819,706	24,739,383	26,917,135
販売費及び一般管理費	52,064,000	8,522,473	15,390,140	7,914,426	9,508,863	10,728,098
営業利益	3,551,063	△509,120	828,880	432,325	1,026,768	1,772,210
営業外収益	2,253,984	679,049	796,489	220,147	230,808	327,491
営業外費用	822,380	126,513	364,033	126,555	93,004	112,275
経常利益	4,982,667	43,416	1,261,336	525,917	1,164,572	1,987,426
特別利益	1,179,861	107,776	610,069	184,772	98,247	178,997
特別損失	1,457,116	70,637	561,373	196,943	373,954	254,209
税引前当期純利益	4,705,412	80,555	1,310,032	513,746	888,865	1,912,214
法人税、住民税及び事業税	1,630,879	93,257	445,438	134,543	380,668	576,973
法人税等調整額	57,941	1,421	△33,609	16,825	102,417	△29,113
当期純利益	3,016,592	△14,123	898,203	362,378	405,780	1,364,354
中間配当額	208,641	—	26,740	—	8,139	173,762
配当金	1,172,901	225	79,797	53,275	397,992	641,612
減価償却費	2,706,309	313,114	720,571	368,923	506,024	797,677
特別減価償却費	11,726	—	3,039	8,300	387	—
付加価値額	31,379,713	3,566,406	8,819,589	5,157,223	6,382,608	7,453,887
役員給与	2,289,514	1,169,597	874,874	149,739	64,688	30,616
役員賞与	68,383	20,520	33,955	5,365	5,358	3,185
従業員給与	15,360,490	1,988,846	4,756,592	2,856,273	2,920,119	2,838,660
従業員賞与	1,880,973	111,498	637,309	318,401	437,008	376,757
福利厚生費	2,084,573	171,809	573,263	404,668	459,260	475,573
支払利息等	324,332	83,690	114,597	46,538	43,336	36,171
動産・不動産賃借料	5,410,026	494,451	892,042	917,052	1,353,077	1,753,404
租税公課	734,691	118,805	222,674	73,400	116,330	203,482
営業純益	3,226,731	△592,810	714,283	385,787	983,432	1,736,039
役員数(人)	587,143	381,582	182,080	15,615	5,997	1,869
従業員数(人)	5,993,997	1,183,069	1,790,319	1,100,325	940,192	980,092

2. 業 種 別, 規 模 別 資 産 ・ 負 債

不 動 産 業、

資 本 金 別	総 額	10未満	10～50未満	50～100未満	100～1,000未満	1,000以上
母 集 団 (社)	385,395	266,439	106,378	9,319	2,890	369
流 動 資 産	96,894,506	7,697,891	20,054,220	7,039,668	16,627,506	45,475,221
現 金 ・ 預 金	26,423,217	5,581,631	10,348,581	2,949,320	3,470,475	4,073,210
受 取 手 形	252,552	798	44,181	11,720	110,978	84,875
売 掛 金	10,925,843	114,265	660,870	474,463	1,497,097	8,179,148
有 価 証 券	2,904,320	105,034	1,524,253	222,184	134,381	918,468
株 式	1,316,224	72,138	935,500	215,015	41,628	51,943
公 社 債	441,604	134	207,404	1,468	12,375	220,223
その他の有価証券	1,146,492	32,762	381,349	5,701	80,378	646,302
棚 卸 資 産	18,913,452	494,296	4,181,476	1,623,163	4,093,848	8,520,669
製 品 又 は 商 品	11,375,484	474,035	3,328,833	972,904	2,149,656	4,450,056
仕 掛 品	6,792,970	16,147	830,248	612,589	1,925,997	3,407,989
原 材 料 ・ 貯 蔵 品	744,998	4,114	22,395	37,670	18,195	662,624
そ の 他	37,475,122	1,401,867	3,294,859	1,758,818	7,320,727	23,698,851
固 定 資 産	172,923,028	43,312,269	48,553,463	11,934,793	16,614,346	52,508,157
有 形 固 定 資 産	118,199,205	32,714,310	34,790,792	8,638,749	11,645,717	30,409,637
土 地	56,508,068	12,984,366	17,466,284	4,582,227	5,602,304	15,872,887
建 設 仮 勘 定	5,689,075	1,390,459	2,504,227	259,725	345,341	1,189,323
その他の有形固定資産	56,002,062	18,339,485	14,820,281	3,796,797	5,698,072	13,347,427
無 形 固 定 資 産	3,064,471	727,745	701,066	600,706	222,631	812,323
ソフトウェアを除く無形固定資産	2,768,239	717,042	690,323	591,897	142,322	626,655
ソ フ ト ウ ェ ア	296,232	10,703	10,743	8,809	80,309	185,668
投 資 そ の 他 の 資 産	51,659,352	9,870,214	13,061,605	2,695,338	4,745,998	21,286,197
投 資 有 価 証 券	34,224,436	4,564,575	9,631,293	1,503,261	2,676,807	15,848,500
株 式	28,434,429	4,088,035	7,681,117	1,339,676	2,289,213	13,036,388
公 社 債	1,038,145	83	106,950	129,245	79,719	722,148
その他の有価証券	4,751,862	476,457	1,843,226	34,340	307,875	2,089,964
そ の 他	17,434,916	5,305,639	3,430,312	1,192,077	2,069,191	5,437,697
繰 延 資 産	320,940	24,824	152,876	16,046	78,953	48,241
資 産 合 計	270,138,474	51,034,984	68,760,559	18,990,507	33,320,805	98,031,619
負 債	190,869,062	42,067,624	43,935,655	11,246,621	21,865,929	71,753,233
流 動 負 債	56,891,524	7,915,300	9,200,218	3,541,266	9,026,333	27,208,407
支 払 手 形	560,677	302	102,158	37,424	217,442	203,351
買 掛 金	3,026,038	108,587	453,610	241,789	745,478	1,476,574
短 期 借 入 金	33,935,982	5,177,813	5,162,582	1,877,773	5,233,886	16,483,928
金 融 機 関 借 入 金	21,399,551	2,430,899	3,029,033	1,228,294	4,027,369	10,683,956
そ の 他 の 借 入 金	12,536,431	2,746,914	2,133,549	649,479	1,206,517	5,799,972
引 当 金	288,130	8,917	11,583	29,045	134,162	104,423
そ の 他	19,080,697	2,619,681	3,470,285	1,355,235	2,695,365	8,940,131
固 定 負 債	133,977,538	34,152,324	34,735,437	7,705,355	12,839,596	44,544,826
社 債	9,946,532	-	1,909,910	74,777	172,540	7,789,305
長 期 借 入 金	104,420,511	31,908,544	26,634,681	6,505,302	9,866,959	29,505,025
金 融 機 関 借 入 金	81,893,056	23,678,614	20,791,496	5,855,785	5,521,716	26,045,445
そ の 他 の 借 入 金	22,527,455	8,229,930	5,843,185	649,517	4,345,243	3,459,580
引 当 金	1,089,145	32,727	310,115	112,616	304,882	328,805
そ の 他	18,521,350	2,211,053	5,880,731	1,012,660	2,495,215	6,921,691
特 別 法 上 の 準 備 金	-	-	-	-	-	-

・純資産及び損益表(続)

物 品 賃 業

(単位 百万円)

資 本 金 別	総 額	10未満	10～50未満	50～100未満	100～1,000未満	1,000以上
純 資 産	79,269,412	8,967,360	24,824,904	7,743,886	11,454,876	26,278,386
株 主 資 本	75,294,357	8,851,316	24,630,575	7,338,008	11,122,828	23,351,630
資 本 金	7,065,703	686,785	1,440,564	668,091	553,930	3,716,333
資 本 剰 余 金	19,683,361	856,207	9,685,256	2,190,404	2,584,667	4,366,827
資 本 準 備 金	9,370,286	3,440	4,107,308	1,010,944	1,407,527	2,841,067
そ の 他 資 本 剰 余 金	10,313,075	852,767	5,577,948	1,179,460	1,177,140	1,525,760
利 益 剰 余 金	50,594,683	7,327,828	14,512,670	4,730,954	8,173,596	15,849,635
利 益 準 備 金	531,587	95,109	163,800	57,124	64,636	150,918
そ の 他 利 益 剰 余 金	50,063,096	7,232,719	14,348,870	4,673,830	8,108,960	15,698,717
積 立 金	16,792,297	557,434	6,277,213	1,775,825	3,221,403	4,960,422
繰 越 利 益 剰 余 金	33,270,799	6,675,285	8,071,657	2,898,005	4,887,557	10,738,295
自 己 株 式	△2,049,390	△19,504	△1,007,915	△251,441	△189,365	△581,165
そ の 他	3,960,376	116,044	194,070	405,804	328,017	2,916,441
新 株 予 約 権	14,679	—	259	74	4,031	10,315
負 債 及 び 純 資 産 合 計	270,138,474	51,034,984	68,760,559	18,990,507	33,320,805	98,031,619
受 取 手 形 割 引 残 高	4,600	2,794	1,005	720	—	81
関 係 会 社 売 掛 金	2,302,582	4,671	18,969	24,731	67,530	2,186,681
関 係 会 社 買 掛 金	229,147	—	26,258	17,288	61,558	124,043
売 上 高	65,965,746	9,042,146	14,180,834	7,314,298	14,673,571	20,754,897
売 上 原 価	41,666,823	2,519,026	6,989,260	5,013,889	11,058,783	16,085,865
販 売 費 及 び 一 般 管 理 費	18,460,991	6,053,399	5,775,682	1,882,725	2,504,897	2,244,288
営 業 利 益	5,837,932	469,721	1,415,892	417,684	1,109,891	2,424,744
営 業 外 収 益	2,381,500	745,337	587,569	181,905	295,679	571,010
営 業 外 費 用	1,707,818	421,684	536,803	134,982	179,300	435,049
経 常 利 益	6,511,614	793,374	1,466,658	464,607	1,226,270	2,560,705
特 別 利 益	1,714,696	805,830	215,635	121,411	254,675	317,145
特 別 損 失	875,427	60,061	254,384	140,245	146,409	274,328
税 引 前 当 期 純 利 益	7,350,883	1,539,143	1,427,909	445,773	1,334,536	2,603,522
法 人 税、住 民 税 及 び 事 業 税	2,018,237	267,916	483,447	178,688	370,353	717,833
法 人 税 等 調 整 額	△117,230	△36	△34,342	△93	△9,290	△73,469
当 期 純 利 益	5,449,876	1,271,263	978,804	267,178	973,473	1,959,158
中 間 配 当 額	339,883	—	20,723	147	23,837	295,176
配 当 金	1,112,805	24,024	103,987	88,110	314,303	582,381
減 価 償 却 費	5,984,417	2,359,218	1,068,914	410,145	813,846	1,332,294
特 別 減 価 償 却 費	18,233	16,566	1,408	—	111	148
付 加 価 値 額	17,696,254	3,307,642	4,459,991	1,568,932	3,329,056	5,030,633
役 員 給 与	2,318,218	1,098,390	916,060	166,130	91,435	46,203
役 員 賞 与	46,215	6,673	19,150	6,210	8,527	5,655
従 業 員 給 与	3,381,252	301,315	882,672	517,835	938,812	740,618
従 業 員 賞 与	668,349	44,078	121,537	72,312	200,675	229,747
福 利 厚 生 費	596,785	72,700	115,610	52,637	165,277	190,561
支 払 利 息 等	1,230,500	301,766	389,219	102,950	124,964	311,601
動 産・不 動 産 賃 借 料	3,314,091	952,327	541,238	214,780	608,345	997,401
租 税 公 課	1,533,412	362,438	447,832	121,344	206,094	395,704
営 業 純 益	4,607,432	167,955	1,026,673	314,734	984,927	2,113,143
役 員 数 (人)	623,577	368,912	218,550	23,677	9,719	2,719
従 業 員 数 (人)	1,096,208	152,278	327,644	157,505	285,151	173,630

2. 業 種 別, 規 模 別 資 産 ・ 負 債

不 動

資 本 金 別	総 額	10未満	10～50未満	50～100未満	100～1,000未満	1,000以上
母 集 団 (社)	368,552	255,557	101,165	8,858	2,660	312
流 動 資 産	57,171,319	6,766,718	18,267,739	5,531,314	10,312,690	16,292,858
現 金 ・ 預 金	23,731,592	5,213,033	9,566,681	2,720,262	3,213,022	3,018,594
受 取 手 形	79,068	—	12,065	—	29,603	37,400
売 掛 金	1,321,478	89,286	278,690	83,793	458,564	411,145
有 価 証 券	2,048,391	94,662	1,487,751	216,887	130,280	118,811
株 式	1,215,933	62,047	899,604	209,747	41,624	2,911
公 社 債	236,034	134	207,404	1,468	12,375	14,653
その他の有価証券	596,424	32,481	380,743	5,672	76,281	101,247
棚 卸 資 産	18,411,106	486,533	4,025,100	1,597,157	3,888,268	8,414,048
製 品 又 は 商 品	10,913,771	469,192	3,185,748	956,005	1,949,769	4,353,057
仕 掛 品	6,780,702	16,147	824,836	612,057	1,925,622	3,402,040
原 材 料 ・ 貯 蔵 品	716,633	1,194	14,516	29,095	12,877	658,951
そ の 他	11,579,684	883,204	2,897,452	913,215	2,592,953	4,292,860
固 定 資 産	151,051,860	37,365,531	46,465,120	11,136,472	13,988,594	42,096,143
有 形 固 定 資 産	106,598,508	28,511,163	33,493,740	8,007,477	9,669,914	26,916,214
土 地	55,315,584	12,892,165	16,953,619	4,448,093	5,358,862	15,662,845
建 設 仮 勘 定	5,617,886	1,390,459	2,499,261	251,901	326,942	1,149,323
その他の有形固定資産	45,665,038	14,228,539	14,040,860	3,307,483	3,984,110	10,104,046
無 形 固 定 資 産	2,815,720	726,598	680,555	560,908	192,926	654,733
ソフトウェアを除く無形固定資産	2,657,258	716,290	675,238	555,877	133,819	576,034
ソ フ ト ウ ェ ア	158,462	10,308	5,317	5,031	59,107	78,699
投 資 そ の 他 の 資 産	41,637,632	8,127,770	12,290,825	2,568,087	4,125,754	14,525,196
投 資 有 価 証 券	27,382,025	4,072,755	9,250,762	1,466,556	2,406,592	10,185,360
株 式	22,456,035	3,597,872	7,353,591	1,303,715	2,033,682	8,167,175
公 社 債	864,695	83	68,048	128,897	78,944	588,723
その他の有価証券	4,061,295	474,800	1,829,123	33,944	293,966	1,429,462
そ の 他	14,255,607	4,055,015	3,040,063	1,101,531	1,719,162	4,339,836
繰 延 資 産	274,064	23,827	151,715	10,862	69,560	18,100
資 産 合 計	208,497,243	44,156,076	64,884,574	16,678,648	24,370,844	58,407,101
負 債	139,372,433	35,694,295	41,594,991	9,437,823	14,648,285	37,997,039
流 動 負 債	32,051,415	6,043,183	8,356,311	2,648,046	5,174,452	9,829,423
支 払 手 形	233,124	302	28,219	294	102,948	101,361
買 掛 金	1,638,551	103,339	285,220	96,848	432,176	720,968
短 期 借 入 金	17,641,204	3,398,408	4,812,267	1,349,836	2,364,106	5,716,587
金 融 機 関 借 入 金	9,272,481	721,989	2,736,932	854,428	1,565,279	3,393,853
そ の 他 の 借 入 金	8,368,723	2,676,419	2,075,335	495,408	798,827	2,322,734
引 当 金	213,871	8,917	6,538	19,924	114,250	64,242
そ の 他	12,324,665	2,532,217	3,224,067	1,181,144	2,160,972	3,226,265
固 定 負 債	107,321,018	29,651,112	33,238,680	6,789,777	9,473,833	28,167,616
社 債	5,972,449	—	1,903,529	57,054	133,233	3,878,633
長 期 借 入 金	84,517,493	27,645,968	25,347,203	5,756,919	7,277,286	18,490,117
金 融 機 関 借 入 金	64,058,250	19,600,799	19,782,330	5,306,763	3,867,033	15,501,325
そ の 他 の 借 入 金	20,459,243	8,045,169	5,564,873	450,156	3,410,253	2,988,792
引 当 金	926,225	32,727	294,193	85,355	268,954	244,996
そ の 他	15,904,851	1,972,417	5,693,755	890,449	1,794,360	5,553,870
特 別 法 上 の 準 備 金	—	—	—	—	—	—

・ 純資産及び損益表(続)

業 産

(単位 百万円)

資本金別	総額	10未満	10～50未満	50～100未満	100～1,000未満	1,000以上
純資産	69,124,810	8,461,781	23,289,583	7,240,825	9,722,559	20,410,062
株主資本	65,177,414	8,345,737	23,095,469	6,848,146	9,419,714	17,468,348
資本金	6,116,555	656,393	1,365,720	636,041	497,991	2,960,410
資本剰余金	17,531,590	380,114	9,661,139	2,146,881	2,475,585	2,867,871
資本準備金	8,702,676	2,783	4,095,399	998,547	1,373,174	2,232,773
その他資本剰余金	8,828,914	377,331	5,565,740	1,148,334	1,102,411	635,098
利益剰余金	43,316,073	7,328,734	13,075,177	4,306,912	6,607,025	11,998,225
利益準備金	476,569	91,783	154,858	52,213	57,137	120,578
その他利益剰余金	42,839,504	7,236,951	12,920,319	4,254,699	6,549,888	11,877,647
積立金	13,828,029	547,856	5,663,979	1,586,540	2,504,218	3,525,436
繰越利益剰余金	29,011,475	6,689,095	7,256,340	2,668,159	4,045,670	8,352,211
自己株式	△1,786,804	△19,504	△1,006,567	△241,688	△160,887	△358,158
その他	3,938,190	116,044	194,114	392,605	298,874	2,936,553
新株予約権	9,206	-	-	74	3,971	5,161
負債及び純資産合計	208,497,243	44,156,076	64,884,574	16,678,648	24,370,844	58,407,101
受取手形割引残高	81	-	-	-	-	81
関係会社売掛金	154,194	4,671	7,543	4,100	49,792	88,088
関係会社買掛金	118,064	-	1,576	11,891	47,520	57,077
売上高	48,582,235	7,706,570	11,688,948	5,722,179	10,977,037	12,487,501
売上原価	28,129,659	1,722,054	5,527,258	3,877,688	7,969,460	9,033,199
販売費及び一般管理費	15,083,982	5,066,005	4,856,600	1,495,805	2,136,965	1,528,607
営業利益	5,368,594	918,511	1,305,090	348,686	870,612	1,925,695
営業外収益	2,135,300	718,986	532,728	164,140	263,322	456,124
営業外費用	1,445,928	278,868	518,022	123,032	165,030	360,976
経常利益	6,057,966	1,358,629	1,319,796	389,794	968,904	2,020,843
特別利益	1,041,484	224,857	185,918	119,591	242,045	269,073
特別損失	711,105	42,621	148,693	134,555	138,760	246,476
税引前当期純利益	6,388,345	1,540,865	1,357,021	374,830	1,072,189	2,043,440
法人税、住民税及び事業税	1,744,388	261,690	452,870	152,886	288,506	588,436
法人税等調整額	△90,702	△36	△33,354	1,212	△8,333	△50,191
当期純利益	4,734,659	1,279,211	937,505	220,732	792,016	1,505,195
中間配当額	252,980	-	20,723	147	23,452	208,658
配当金	820,225	24,024	100,451	43,077	243,180	409,493
減価償却費	3,065,119	931,718	830,013	289,118	320,204	694,066
特別減価償却費	259	-	-	-	111	148
付加価値額	15,478,764	3,649,849	3,803,421	1,216,433	2,796,063	4,012,998
役員給与	2,189,371	1,067,165	851,091	150,852	82,277	37,986
役員賞与	38,398	5,564	15,381	5,682	8,083	3,688
従業員給与	2,489,272	266,404	560,986	363,801	776,270	521,811
従業員賞与	488,778	41,289	71,470	46,647	162,854	166,518
福利厚生費	446,622	64,214	85,972	33,486	133,463	129,487
支払利息等	970,173	199,723	380,148	92,597	115,064	182,641
動産・不動産賃借料	3,059,083	928,350	494,627	158,272	580,719	897,115
租税公課	1,398,646	358,352	418,804	109,007	181,785	330,698
営業純益	4,398,421	718,788	924,942	256,089	755,548	1,743,054
役員数(人)	597,344	359,717	204,534	22,033	8,853	2,207
従業員数(人)	831,403	136,535	217,979	106,834	240,931	129,124

2. 業 種 別, 規 模 別 資 産 ・ 負 債

物 品

資 本 金 別	総 額	10未満	10～50未満	50～100未満	100～1,000未満	1,000以上
母 集 団 (社)	16,843	10,882	5,213	461	230	57
流 動 資 産	39,723,187	931,173	1,786,481	1,508,354	6,314,816	29,182,363
現 金 ・ 預 金	2,691,625	368,598	781,900	229,058	257,453	1,054,616
受 取 手 形	173,484	798	32,116	11,720	81,375	47,475
売 掛 金	9,604,365	24,979	382,180	390,670	1,038,533	7,768,003
有 価 証 券	855,929	10,372	36,502	5,297	4,101	799,657
株 式	100,291	10,091	35,896	5,268	4	49,032
公 社 債	205,570	—	—	—	—	205,570
その他の有価証券	550,068	281	606	29	4,097	545,055
棚 卸 資 産	502,346	7,763	156,376	26,006	205,580	106,621
製 品 又 は 商 品	461,713	4,843	143,085	16,899	199,887	96,999
仕 掛 品	12,268	—	5,412	532	375	5,949
原 材 料 ・ 貯 蔵 品	28,365	2,920	7,879	8,575	5,318	3,673
そ の 他	25,895,438	518,663	397,407	845,603	4,727,774	19,405,991
固 定 資 産	21,871,168	5,946,738	2,088,343	798,321	2,625,752	10,412,014
有 形 固 定 資 産	11,600,697	4,203,147	1,297,052	631,272	1,975,803	3,493,423
土 地	1,192,484	92,201	512,665	134,134	243,442	210,042
建 設 仮 勘 定	71,189	—	4,966	7,824	18,399	40,000
その他の有形固定資産	10,337,024	4,110,946	779,421	489,314	1,713,962	3,243,381
無 形 固 定 資 産	248,751	1,147	20,511	39,798	29,705	157,590
ソフトウェアを除く無形固定資産	110,981	752	15,085	36,020	8,503	50,621
ソ フ ト ウ ェ ア	137,770	395	5,426	3,778	21,202	106,969
投 資 そ の 他 の 資 産	10,021,720	1,742,444	770,780	127,251	620,244	6,761,001
投 資 有 価 証 券	6,842,411	491,820	380,531	36,705	270,215	5,663,140
株 式	5,978,394	490,163	327,526	35,961	255,531	4,869,213
公 社 債	173,450	—	38,902	348	775	133,425
その他の有価証券	690,567	1,657	14,103	396	13,909	660,502
そ の 他	3,179,309	1,250,624	390,249	90,546	350,029	1,097,861
繰 延 資 産	46,876	997	1,161	5,184	9,393	30,141
資 産 合 計	61,641,231	6,878,908	3,875,985	2,311,859	8,949,961	39,624,518
負 債	51,496,629	6,373,329	2,340,664	1,808,798	7,217,644	33,756,194
流 動 負 債	24,840,109	1,872,117	843,907	893,220	3,851,881	17,378,984
支 払 手 形	327,553	—	73,939	37,130	114,494	101,990
買 掛 金	1,387,487	5,248	168,390	144,941	313,302	755,606
短 期 借 入 金	16,294,778	1,779,405	350,315	527,937	2,869,780	10,767,341
金 融 機 関 借 入 金	12,127,070	1,708,910	292,101	373,866	2,462,090	7,290,103
そ の 他 の 借 入 金	4,167,708	70,495	58,214	154,071	407,690	3,477,238
引 当 金	74,259	—	5,045	9,121	19,912	40,181
そ の 他	6,756,032	87,464	246,218	174,091	534,393	5,713,866
固 定 負 債	26,656,520	4,501,212	1,496,757	915,578	3,365,763	16,377,210
社 債	3,974,083	—	6,381	17,723	39,307	3,910,672
長 期 借 入 金	19,903,018	4,262,576	1,287,478	748,383	2,589,673	11,014,908
金 融 機 関 借 入 金	17,834,806	4,077,815	1,009,166	549,022	1,654,683	10,544,120
そ の 他 の 借 入 金	2,068,212	184,761	278,312	199,361	934,990	470,788
引 当 金	162,920	—	15,922	27,261	35,928	83,809
そ の 他	2,616,499	238,636	186,976	122,211	700,855	1,367,821
特 別 法 上 の 準 備 金	—	—	—	—	—	—

・純資産及び損益表(続)

貸 貸 業

(単位 百万円)

資本金別	総額	10未満	10～50未満	50～100未満	100～1,000未満	1,000以上
純 資 産	10,144,602	505,579	1,535,321	503,061	1,732,317	5,868,324
株 主 資 本	10,116,943	505,579	1,535,106	489,862	1,703,114	5,883,282
資 本 金	949,148	30,392	74,844	32,050	55,939	755,923
資 本 剰 余 金	2,151,771	476,093	24,117	43,523	109,082	1,498,956
資 本 準 備 金	667,610	657	11,909	12,397	34,353	608,294
その他資本剰余金	1,484,161	475,436	12,208	31,126	74,729	890,662
利 益 剰 余 金	7,278,610	△906	1,437,493	424,042	1,566,571	3,851,410
利 益 準 備 金	55,018	3,326	8,942	4,911	7,499	30,340
その他利益剰余金	7,223,592	△4,232	1,428,551	419,131	1,559,072	3,821,070
積 立 金	2,964,268	9,578	613,234	189,285	717,185	1,434,986
繰越利益剰余金	4,259,324	△13,810	815,317	229,846	841,887	2,386,084
自 己 株 式	△262,586	—	△1,348	△9,753	△28,478	△223,007
そ の 他	22,186	—	△44	13,199	29,143	△20,112
新 株 予 約 権	5,473	—	259	—	60	5,154
負債及び純資産合計	61,641,231	6,878,908	3,875,985	2,311,859	8,949,961	39,624,518
受取手形割引残高	4,519	2,794	1,005	720	—	—
関係会社売掛金	2,148,388	—	11,426	20,631	17,738	2,098,593
関係会社買掛金	111,083	—	24,682	5,397	14,038	66,966
売 上 高	17,383,511	1,335,576	2,491,886	1,592,119	3,696,534	8,267,396
売 上 原 価	13,537,164	796,972	1,462,002	1,136,201	3,089,323	7,052,666
販売費及び一般管理費	3,377,009	987,394	919,082	386,920	367,932	715,681
営 業 利 益	469,338	△448,790	110,802	68,998	239,279	499,049
営 業 外 収 益	246,200	26,351	54,841	17,765	32,357	114,886
営 業 外 費 用	261,890	142,816	18,781	11,950	14,270	74,073
経 常 利 益	453,648	△565,255	146,862	74,813	257,366	539,862
特 別 利 益	673,212	580,973	29,717	1,820	12,630	48,072
特 別 損 失	164,322	17,440	105,691	5,690	7,649	27,852
税引前当期純利益	962,538	△1,722	70,888	70,943	262,347	560,082
法人税、住民税及び事業税	273,849	6,226	30,577	25,802	81,847	129,397
法人税等調整額	△26,528	—	△988	△1,305	△957	△23,278
当 期 純 利 益	715,217	△7,948	41,299	46,446	181,457	453,963
中 間 配 当 額	86,903	—	—	—	385	86,518
配 当 金	292,580	—	3,536	45,033	71,123	172,888
減 価 償 却 費	2,919,298	1,427,500	238,901	121,027	493,642	638,228
特 別 減 価 償 却 費	17,974	16,566	1,408	—	—	—
付 加 価 値 額	2,217,490	△342,207	656,570	352,499	532,993	1,017,635
役 員 給 与	128,847	31,225	64,969	15,278	9,158	8,217
役 員 賞 与	7,817	1,109	3,769	528	444	1,967
従 業 員 給 与	891,980	34,911	321,686	154,034	162,542	218,807
従 業 員 賞 与	179,571	2,789	50,067	25,665	37,821	63,229
福 利 厚 生 費	150,163	8,486	29,638	19,151	31,814	61,074
支 払 利 息 等	260,327	102,043	9,071	10,353	9,900	128,960
動 産 ・ 不 動 産 賃 借 料	255,008	23,977	46,611	56,508	27,626	100,286
租 税 公 課	134,766	4,086	29,028	12,337	24,309	65,006
営 業 純 益	209,011	△550,833	101,731	58,645	229,379	370,089
役 員 数 (人)	26,233	9,195	14,016	1,644	866	512
従 業 員 数 (人)	264,805	15,743	109,665	50,671	44,220	44,506

2. 業 種 別, 規 模 別 資 産 ・ 負 債

リ

—

資 本 金 別	総 額	10未満	10～50未満	50～100未満	100～1,000未満	1,000以上
母 集 団 (社)	11,707	7,389	3,748	345	178	47
流 動 資 産	37,080,954	849,570	1,354,246	1,335,495	5,057,374	28,484,269
現 金 ・ 預 金	2,273,080	319,462	569,506	181,864	187,841	1,014,407
受 取 手 形	150,381	798	31,913	11,129	60,935	45,606
売 掛 金	9,218,031	17,806	319,972	355,478	782,766	7,742,009
有 価 証 券	842,119	—	33,741	5,264	3,457	799,657
株 式	87,435	—	33,135	5,264	4	49,032
公 社 債	205,570	—	—	—	—	205,570
その他の有価証券	549,114	—	606	—	3,453	545,055
棚 卸 資 産	233,007	2,910	45,955	19,586	135,549	29,007
製 品 又 は 商 品	196,001	146	33,205	10,675	131,908	20,067
仕 掛 品	11,938	—	5,412	532	91	5,903
原 材 料 ・ 貯 蔵 品	25,068	2,764	7,338	8,379	3,550	3,037
そ の 他	24,364,336	508,594	353,159	762,174	3,886,826	18,853,583
固 定 資 産	19,035,715	5,385,484	1,563,340	486,470	1,906,854	9,693,567
有 形 固 定 資 産	9,659,553	4,137,600	926,826	383,808	1,351,304	2,860,015
土 地	972,167	56,717	428,830	90,203	206,377	190,040
建 設 仮 勘 定	63,486	—	1,015	7,048	15,670	39,753
その他の有形固定資産	8,623,900	4,080,883	496,981	286,557	1,129,257	2,630,222
無 形 固 定 資 産	187,418	846	18,426	4,110	18,717	145,319
ソフトウェアを除く無形固定資産	65,474	694	13,411	2,188	6,417	42,764
ソ フ ト ウ ェ ア	121,944	152	5,015	1,922	12,300	102,555
投 資 そ の 他 の 資 産	9,188,744	1,247,038	618,088	98,552	536,833	6,688,233
投 資 有 価 証 券	6,268,146	3,516	335,568	30,390	248,122	5,650,550
株 式	5,452,942	2,889	322,449	30,291	240,483	4,856,830
公 社 債	133,993	—	—	—	775	133,218
その他の有価証券	681,211	627	13,119	99	6,864	660,502
そ の 他	2,920,598	1,243,522	282,520	68,162	288,711	1,037,683
繰 延 資 産	44,928	33	599	4,919	9,236	30,141
資 産 合 計	56,161,597	6,235,087	2,918,185	1,826,884	6,973,464	38,207,977
負 債	47,521,839	6,089,908	1,828,509	1,396,048	5,627,753	32,579,621
流 動 負 債	22,692,849	1,829,183	601,935	684,372	2,988,699	16,588,660
支 払 手 形	304,519	—	73,074	36,521	94,915	100,009
買 掛 金	1,131,671	1,855	114,131	123,727	192,969	698,989
短 期 借 入 金	14,855,549	1,762,217	222,356	387,780	2,269,788	10,213,408
金 融 機 関 借 入 金	11,149,763	1,700,081	184,187	291,702	2,104,907	6,868,886
そ の 他 の 借 入 金	3,705,786	62,136	38,169	96,078	164,881	3,344,522
引 当 金	51,379	—	2,127	5,264	8,210	35,778
そ の 他	6,349,731	65,111	190,247	131,080	422,817	5,540,476
固 定 負 債	24,828,990	4,260,725	1,226,574	711,676	2,639,054	15,990,961
社 債	3,958,689	—	5,030	17,723	26,640	3,909,296
長 期 借 入 金	18,219,412	4,023,098	1,069,555	577,146	1,892,083	10,657,530
金 融 機 関 借 入 金	16,999,524	4,012,898	821,527	417,598	1,427,649	10,319,852
そ の 他 の 借 入 金	1,219,888	10,200	248,028	159,548	464,434	337,678
引 当 金	113,866	—	1,897	17,151	26,796	68,022
そ の 他	2,537,023	237,627	150,092	99,656	693,535	1,356,113
特 別 法 上 の 準 備 金	—	—	—	—	—	—

・ 純資産及び損益表(続)

ス 業

(単位 百万円)

資本金別	総額	10未満	10～50未満	50～100未満	100～1,000未満	1,000以上
純資産	8,639,758	145,179	1,089,676	430,836	1,345,711	5,628,356
株主資本	8,612,032	145,179	1,087,554	417,844	1,318,038	5,643,417
資本金	861,368	20,747	52,991	24,456	44,965	718,209
資本剰余金	1,596,746	657	23,323	23,509	88,803	1,460,454
資本準備金	631,275	657	11,366	9,167	20,228	589,857
その他資本剰余金	965,471	-	11,957	14,342	68,575	870,597
利益剰余金	6,397,293	123,775	1,012,547	377,794	1,197,339	3,685,838
利益準備金	43,536	-	5,195	4,258	5,068	29,015
その他利益剰余金	6,353,757	123,775	1,007,352	373,536	1,192,271	3,656,823
積立金	2,488,156	9,578	378,376	140,514	617,435	1,342,253
繰越利益剰余金	3,865,601	114,197	628,976	233,022	574,836	2,314,570
自己株式	△243,375	-	△1,307	△7,915	△13,069	△221,084
その他	22,355	-	1,863	12,992	27,672	△20,172
新株予約権	5,371	-	259	-	1	5,111
負債及び純資産合計	56,161,597	6,235,087	2,918,185	1,826,884	6,973,464	38,207,977
受取手形割引残高	4,113	2,794	599	720	-	-
関係会社売掛金	2,135,462	-	7,588	17,970	12,276	2,097,628
関係会社買掛金	78,901	-	5,067	1,587	10,280	61,967
売上高	14,377,416	1,241,195	1,778,698	1,168,781	2,470,384	7,718,358
売上原価	11,357,332	770,213	1,002,833	870,869	2,100,613	6,612,804
販売費及び一般管理費	2,669,159	909,313	671,522	238,415	214,241	635,668
営業利益	350,925	△438,331	104,343	59,497	155,530	469,886
営業外収益	214,129	20,252	42,714	12,893	25,219	113,051
営業外費用	249,056	140,952	15,909	7,245	12,599	72,351
経常利益	315,998	△559,031	131,148	65,145	168,150	510,586
特別利益	666,421	580,427	28,062	591	11,908	45,433
特別損失	153,865	17,408	103,401	2,090	5,505	25,461
税引前当期純利益	828,554	3,988	55,809	63,646	174,553	530,558
法人税、住民税及び事業税	223,551	5,620	24,101	21,242	54,893	117,695
法人税等調整額	△24,883	-	△517	△315	△1,187	△22,864
当期純利益	629,886	△1,632	32,225	42,719	120,847	435,727
中間配当額	86,640	-	-	-	339	86,301
配当金	273,716	-	2,086	44,692	63,406	163,532
減価償却費	2,416,890	1,422,090	119,398	72,075	304,143	499,184
特別減価償却費	17,974	16,566	1,408	-	-	-
付加価値額	1,611,534	△379,441	500,416	228,026	323,123	939,410
役員給与	91,840	18,870	46,809	11,957	6,895	7,309
役員賞与	5,805	246	3,170	434	229	1,726
従業員給与	632,055	20,000	234,817	94,747	88,783	193,708
従業員賞与	135,411	1,813	38,185	17,625	22,145	55,643
福利厚生費	108,632	5,032	21,576	9,798	18,176	54,050
支払利息等	249,267	100,678	7,111	6,880	6,481	128,117
動産・不動産賃借料	177,131	11,405	27,217	25,057	19,634	93,818
租税公課	109,735	1,524	24,299	8,911	11,731	63,270
営業純益	101,658	△539,009	97,232	52,617	149,049	341,769
役員数(人)	17,251	4,926	9,982	1,242	674	427
従業員数(人)	170,765	8,757	74,446	28,290	21,092	38,180

2. 業 種 別, 規 模 別 資 産 ・ 負 債

そ の 他 の

資 本 金 別	総 額	10未満	10～50未満	50～100未満	100～1,000未満	1,000以上
母 集 団 (社)	5,136	3,493	1,465	116	52	10
流 動 資 産	2,642,233	81,603	432,235	172,859	1,257,442	698,094
現 金 ・ 預 金	418,545	49,136	212,394	47,194	69,612	40,209
受 取 手 形	23,103	—	203	591	20,440	1,869
売 掛 金	386,334	7,173	62,208	35,192	255,767	25,994
有 価 証 券	13,810	10,372	2,761	33	644	—
株 式	12,856	10,091	2,761	4	—	—
公 社 債	—	—	—	—	—	—
その他の有価証券	954	281	—	29	644	—
棚 卸 資 産	269,339	4,853	110,421	6,420	70,031	77,614
製 品 又 は 商 品	265,712	4,697	109,880	6,224	67,979	76,932
仕 掛 品	330	—	—	—	284	46
原 材 料 ・ 貯 蔵 品	3,297	156	541	196	1,768	636
そ の 他	1,531,102	10,069	44,248	83,429	840,948	552,408
固 定 資 産	2,835,453	561,254	525,003	311,851	718,898	718,447
有 形 固 定 資 産	1,941,144	65,547	370,226	247,464	624,499	633,408
土 地	220,317	35,484	83,835	43,931	37,065	20,002
建 設 仮 勘 定	7,703	—	3,951	776	2,729	247
その他の有形固定資産	1,713,124	30,063	282,440	202,757	584,705	613,159
無 形 固 定 資 産	61,333	301	2,085	35,688	10,988	12,271
ソフトウェアを除く無形固定資産	45,507	58	1,674	33,832	2,086	7,857
ソ フ ト ウ ェ ア	15,826	243	411	1,856	8,902	4,414
投 資 そ の 他 の 資 産	832,976	495,406	152,692	28,699	83,411	72,768
投 資 有 価 証 券	574,265	488,304	44,963	6,315	22,093	12,590
株 式	525,452	487,274	5,077	5,670	15,048	12,383
公 社 債	39,457	—	38,902	348	—	207
その他の有価証券	9,356	1,030	984	297	7,045	—
そ の 他	258,711	7,102	107,729	22,384	61,318	60,178
繰 延 資 産	1,948	964	562	265	157	—
資 産 合 計	5,479,634	643,821	957,800	484,975	1,976,497	1,416,541
負 債	3,974,790	283,421	512,155	412,750	1,589,891	1,176,573
流 動 負 債	2,147,260	42,934	241,972	208,848	863,182	790,324
支 払 手 形	23,034	—	865	609	19,579	1,981
買 掛 金	255,816	3,393	54,259	21,214	120,333	56,617
短 期 借 入 金	1,439,229	17,188	127,959	140,157	599,992	553,933
金 融 機 関 借 入 金	977,307	8,829	107,914	82,164	357,183	421,217
そ の 他 の 借 入 金	461,922	8,359	20,045	57,993	242,809	132,716
引 当 金	22,880	—	2,918	3,857	11,702	4,403
そ の 他	406,301	22,353	55,971	43,011	111,576	173,390
固 定 負 債	1,827,530	240,487	270,183	203,902	726,709	386,249
社 債	15,394	—	1,351	—	12,667	1,376
長 期 借 入 金	1,683,606	239,478	217,923	171,237	697,590	357,378
金 融 機 関 借 入 金	835,282	64,917	187,639	131,424	227,034	224,268
そ の 他 の 借 入 金	848,324	174,561	30,284	39,813	470,556	133,110
引 当 金	49,054	—	14,025	10,110	9,132	15,787
そ の 他	79,476	1,009	36,884	22,555	7,320	11,708
特 別 法 上 の 準 備 金	—	—	—	—	—	—

・ 純資産及び損益表(続)

物 品 賃 貸 業

(単位 百万円)

資 本 金 別	総 額	10未満	10～50未満	50～100未満	100～1,000未満	1,000以上
純 資 産	1,504,844	360,400	445,645	72,225	386,606	239,968
株 主 資 本	1,504,911	360,400	447,552	72,018	385,076	239,865
資 本 金	87,780	9,645	21,853	7,594	10,974	37,714
資 本 剰 余 金	555,025	475,436	794	20,014	20,279	38,502
資 本 準 備 金	36,335	—	543	3,230	14,125	18,437
そ の 他 資 本 剰 余 金	518,690	475,436	251	16,784	6,154	20,065
利 益 剰 余 金	881,317	△124,681	424,946	46,248	369,232	165,572
利 益 準 備 金	11,482	3,326	3,747	653	2,431	1,325
そ の 他 利 益 剰 余 金	869,835	△128,007	421,199	45,595	366,801	164,247
積 立 金	476,112	—	234,858	48,771	99,750	92,733
繰越利益剰余金	393,723	△128,007	186,341	△3,176	267,051	71,514
自 己 株 式	△19,211	—	△41	△1,838	△15,409	△1,923
そ の 他	△169	—	△1,907	207	1,471	60
新 株 予 約 権	102	—	—	—	59	43
負債及び純資産合計	5,479,634	643,821	957,800	484,975	1,976,497	1,416,541
受取手形割引残高	406	—	406	—	—	—
関係会社売掛金	12,926	—	3,838	2,661	5,462	965
関係会社買掛金	32,182	—	19,615	3,810	3,758	4,999
売 上 高	3,006,095	94,381	713,188	423,338	1,226,150	549,038
売 上 原 価	2,179,832	26,759	459,169	265,332	988,710	439,862
販売費及び一般管理費	707,850	78,081	247,560	148,505	153,691	80,013
営 業 利 益	118,413	△10,459	6,459	9,501	83,749	29,163
営 業 外 収 益	32,071	6,099	12,127	4,872	7,138	1,835
営 業 外 費 用	12,834	1,864	2,872	4,705	1,671	1,722
経 常 利 益	137,650	△6,224	15,714	9,668	89,216	29,276
特 別 利 益	6,791	546	1,655	1,229	722	2,639
特 別 損 失	10,457	32	2,290	3,600	2,144	2,391
税引前当期純利益	133,984	△5,710	15,079	7,297	87,794	29,524
法人税、住民税及び事業税	50,298	606	6,476	4,560	26,954	11,702
法 人 税 等 調 整 額	△1,645	—	△471	△990	230	△414
当 期 純 利 益	85,331	△6,316	9,074	3,727	60,610	18,236
中 間 配 当 額	263	—	—	—	46	217
配 当 金	18,864	—	1,450	341	7,717	9,356
減 価 償 却 費	502,408	5,410	119,503	48,952	189,499	139,044
特 別 減 価 償 却 費	—	—	—	—	—	—
付 加 価 値 額	605,956	37,234	156,154	124,473	209,870	78,225
役 員 給 与	37,007	12,355	18,160	3,321	2,263	908
役 員 賞 与	2,012	863	599	94	215	241
従 業 員 給 与	259,925	14,911	86,869	59,287	73,759	25,099
従 業 員 賞 与	44,160	976	11,882	8,040	15,676	7,586
福 利 厚 生 費	41,531	3,454	8,062	9,353	13,638	7,024
支 払 利 息 等	11,060	1,365	1,960	3,473	3,419	843
動 産 ・ 不 動 産 賃 借 料	77,877	12,572	19,394	31,451	7,992	6,468
租 税 公 課	25,031	2,562	4,729	3,426	12,578	1,736
営 業 純 益	107,353	△11,824	4,499	6,028	80,330	28,320
役 員 数 (人)	8,982	4,269	4,034	402	192	85
従 業 員 数 (人)	94,040	6,986	35,219	22,381	23,128	6,326

2. 業 種 別, 規 模 別 資 産 ・ 負 債

サ ー ビ

資 本 金 別	総 額	10未満	10～50未満	50～100未満	100～1,000未満	1,000以上
母 集 団 (社)	849,316	653,758	175,585	13,525	5,605	843
流 動 資 産	128,377,555	14,647,018	34,287,717	13,537,517	20,496,682	45,408,621
現 金 ・ 預 金	57,783,048	8,801,985	20,876,296	5,570,565	6,587,025	15,947,177
受 取 手 形	576,678	102,432	170,353	27,663	167,358	108,872
売 掛 金	17,608,847	2,258,417	4,741,957	2,300,996	5,206,628	3,100,849
有 価 証 券	3,620,529	1,051,192	527,301	246,756	235,990	1,559,290
株 式	936,926	346,011	219,533	140,381	119,175	111,826
公 社 債	278,776	4	76,536	54,302	39,541	108,393
その他の有価証券	2,404,827	705,177	231,232	52,073	77,274	1,339,071
棚 卸 資 産	3,694,368	675,002	915,969	541,095	977,745	584,557
製 品 又 は 商 品	1,312,349	290,292	304,770	254,332	214,585	248,370
仕 掛 品	1,476,254	185,973	311,464	214,698	574,172	189,947
原 材 料 ・ 貯 蔵 品	905,765	198,737	299,735	72,065	188,988	146,240
そ の 他	45,094,085	1,757,990	7,055,841	4,850,442	7,321,936	24,107,876
固 定 資 産	267,501,318	14,593,767	40,373,448	15,471,758	18,673,240	178,389,105
有 形 固 定 資 産	61,356,043	11,113,407	22,266,529	8,787,526	6,848,279	12,340,302
土 地	22,739,918	4,203,395	8,539,763	3,075,533	2,204,911	4,716,316
建 設 仮 勘 定	2,039,890	291,517	586,978	200,172	182,342	778,881
その他の有形固定資産	36,576,235	6,618,495	13,139,788	5,511,821	4,461,026	6,845,105
無 形 固 定 資 産	5,569,928	342,528	2,082,704	492,906	994,803	1,656,987
ソフトウェアを除く無形固定資産	3,794,534	291,241	1,707,946	331,722	525,679	937,946
ソ フ ト ウ ェ ア	1,775,394	51,287	374,758	161,184	469,124	719,041
投 資 そ の 他 の 資 産	200,575,347	3,137,832	16,024,215	6,191,326	10,830,158	164,391,816
投 資 有 価 証 券	131,957,876	944,160	8,553,876	3,176,797	6,585,679	112,697,364
株 式	126,330,750	588,173	6,827,182	2,644,011	5,917,573	110,353,811
公 社 債	858,313	-	129,784	31,391	131,517	565,621
その他の有価証券	4,768,813	355,987	1,596,910	501,395	536,589	1,777,932
そ の 他	68,617,471	2,193,672	7,470,339	3,014,529	4,244,479	51,694,452
繰 延 資 産	649,255	92,416	258,783	87,545	113,171	97,340
資 産 合 計	396,528,128	29,333,201	74,919,948	29,096,820	39,283,093	223,895,066
負 債	230,188,593	24,349,367	43,962,449	19,763,213	22,411,449	119,702,115
流 動 負 債	86,701,860	8,436,673	15,211,690	7,797,774	13,648,637	41,607,086
支 払 手 形	589,405	65,733	110,065	56,772	244,751	112,084
買 掛 金	8,856,072	873,325	2,368,093	1,241,671	2,327,565	2,045,418
短 期 借 入 金	40,522,384	3,420,076	5,987,869	3,022,418	3,693,380	24,398,641
金 融 機 関 借 入 金	17,805,182	648,617	2,845,044	1,742,364	1,448,754	11,120,403
そ の 他 の 借 入 金	22,717,202	2,771,459	3,142,825	1,280,054	2,244,626	13,278,238
引 当 金	1,649,786	35,495	372,473	204,205	524,890	512,723
そ の 他	35,084,213	4,042,044	6,373,190	3,272,708	6,858,051	14,538,220
固 定 負 債	143,486,290	15,912,694	28,750,316	11,965,439	8,762,812	78,095,029
社 債	45,838,532	69,680	848,310	179,446	213,862	44,527,234
長 期 借 入 金	78,069,404	15,165,431	22,468,270	7,708,916	5,126,839	27,599,948
金 融 機 関 借 入 金	60,227,170	11,506,578	18,823,002	5,043,089	3,888,095	20,966,406
そ の 他 の 借 入 金	17,842,234	3,658,853	3,645,268	2,665,827	1,238,744	6,633,542
引 当 金	6,067,520	267,176	872,898	643,466	1,042,376	3,241,604
そ の 他	13,510,834	410,407	4,560,838	3,433,611	2,379,735	2,726,243
特 別 法 上 の 準 備 金	443	-	443	-	-	-

・ 純資産及び損益表(続)

ス 業

(単位 百万円)

資本金別	総額	10未満	10～50未満	50～100未満	100～1,000未満	1,000以上
純資産	166,339,535	4,983,834	30,957,499	9,333,607	16,871,644	104,192,951
株主資本	163,630,971	5,026,596	30,691,700	9,320,082	16,649,352	101,943,241
資本金	29,798,562	1,962,017	2,523,042	882,518	1,059,662	23,371,323
資本剰余金	68,406,462	142,976	11,116,921	5,867,945	7,966,417	43,312,203
資本準備金	32,432,707	4,790	3,688,650	2,834,675	2,463,900	23,440,692
その他資本剰余金	35,973,755	138,186	7,428,271	3,033,270	5,502,517	19,871,511
利益剰余金	71,437,687	3,034,167	17,522,695	2,887,807	7,924,025	40,068,993
利益準備金	1,397,119	82,464	302,744	89,038	338,390	584,483
その他利益剰余金	70,040,568	2,951,703	17,219,951	2,798,769	7,585,635	39,484,510
積立金	24,031,385	589,288	8,218,522	2,929,153	2,653,847	9,640,575
繰越利益剰余金	46,009,183	2,362,415	9,001,429	△130,384	4,931,788	29,843,935
自己株式	△6,011,740	△112,564	△470,958	△318,188	△300,752	△4,809,278
その他	2,557,782	△42,762	249,126	10,863	210,366	2,130,189
新株予約権	150,782	-	16,673	2,662	11,926	119,521
負債及び純資産合計	396,528,128	29,333,201	74,919,948	29,096,820	39,283,093	223,895,066
受取手形割引残高	20,929	777	18,614	68	901	569
関係会社売掛金	2,302,108	22,712	517,895	342,405	728,627	690,469
関係会社買掛金	1,097,115	13,090	196,237	67,820	341,440	478,528
売上高	159,129,865	28,448,450	48,489,085	19,051,554	33,009,730	30,131,046
売上原価	83,383,761	8,453,930	23,660,359	11,896,863	22,764,844	16,607,765
販売費及び一般管理費	69,800,502	21,774,273	25,384,387	7,534,109	8,800,287	6,307,446
営業利益	5,945,602	△1,779,753	△555,661	△379,418	1,444,599	7,215,835
営業外収益	9,102,648	2,427,035	3,624,255	979,385	691,312	1,380,661
営業外費用	3,326,866	248,198	715,210	186,254	212,616	1,964,588
経常利益	11,721,384	399,084	2,353,384	413,713	1,923,295	6,631,908
特別利益	4,694,282	100,089	1,520,616	986,077	347,224	1,740,276
特別損失	4,098,726	113,398	1,133,572	777,829	526,399	1,547,528
税引前当期純利益	12,316,940	385,775	2,740,428	621,961	1,744,120	6,824,656
法人税、住民税及び事業税	2,460,646	249,331	836,347	314,070	680,779	380,119
法人税等調整額	110,675	8,849	46,417	32,226	△31,411	54,594
当期純利益	9,745,619	127,595	1,857,664	275,665	1,094,752	6,389,943
中間配当額	1,741,981	-	15,712	3,833	140,798	1,581,638
配当金	3,799,299	7,812	236,744	82,342	774,758	2,697,643
減価償却費	4,797,474	1,019,226	1,477,214	615,403	693,588	992,043
特別減価償却費	23,533	463	12,297	8,593	2,179	1
付加価値額	60,835,728	10,353,528	17,173,864	6,621,553	11,967,971	14,718,812
役員給与	6,035,284	3,206,017	2,152,372	335,933	203,214	137,748
役員賞与	165,455	49,622	65,596	10,588	16,632	23,017
従業員給与	32,407,329	5,990,602	10,645,206	4,722,160	6,693,284	4,356,077
従業員賞与	3,866,118	397,965	1,121,638	434,626	1,048,392	863,497
福利厚生費	4,516,109	734,256	1,289,085	512,821	1,067,074	912,873
支払利息等	1,824,222	130,071	327,598	147,632	94,286	1,124,635
動産・不動産賃借料	6,366,260	1,368,102	1,979,704	865,737	1,274,837	877,880
租税公課	1,533,571	386,717	475,924	119,106	219,939	331,885
営業純益	4,121,380	△1,909,824	△883,259	△527,050	1,350,313	6,091,200
役員数(人)	1,354,294	895,072	389,852	41,727	20,048	7,595
従業員数(人)	12,433,013	2,930,418	4,273,549	1,676,371	2,333,915	1,218,760

2. 業 種 別, 規 模 別 資 産 ・ 負 債

宿 泊 業、 飲 食

資 本 金 別	総 額	10未満	10～50未満	50～100未満	100～1,000未満	1,000以上
母 集 団 (社)	151,836	124,537	24,588	2,024	614	73
流 動 資 産	11,934,811	2,471,169	5,223,928	2,214,721	928,222	1,096,771
現 金 ・ 預 金	7,088,138	1,673,019	3,166,568	1,167,575	488,993	591,983
受 取 手 形	2,353	—	658	—	767	928
売 掛 金	922,433	146,480	324,270	157,379	164,206	130,098
有 価 証 券	184,943	11,215	37,090	81,960	2,066	52,612
株 式	22,191	57	3,359	17,376	1,399	—
公 社 債	26,641	—	—	25,962	627	52
その他の有価証券	136,111	11,158	33,731	38,622	40	52,560
棚 卸 資 産	560,250	182,906	126,881	138,196	37,206	75,061
製 品 又 は 商 品	270,608	39,005	68,189	104,158	13,679	45,577
仕 掛 品	13,865	6,017	97	4,092	1,027	2,632
原 材 料 ・ 貯 蔵 品	275,777	137,884	58,595	29,946	22,500	26,852
そ の 他	3,176,694	457,549	1,568,461	669,611	234,984	246,089
固 定 資 産	23,105,371	4,979,281	9,875,161	3,885,094	1,998,185	2,367,650
有 形 固 定 資 産	17,236,686	4,163,789	7,260,198	2,915,110	1,411,518	1,486,071
土 地	6,383,910	1,703,717	2,825,668	927,798	364,462	562,265
建 設 仮 勘 定	260,243	39,167	140,949	44,346	10,022	25,759
その他の有形固定資産	10,592,533	2,420,905	4,293,581	1,942,966	1,037,034	898,047
無 形 固 定 資 産	707,116	209,549	296,914	47,649	28,067	124,937
ソフトウェアを除く無形固定資産	642,722	204,945	280,045	34,857	16,331	106,544
ソ フ ト ウ ェ ア	64,394	4,604	16,869	12,792	11,736	18,393
投 資 そ の 他 の 資 産	5,161,569	605,943	2,318,049	922,335	558,600	756,642
投 資 有 価 証 券	1,158,608	51,449	622,864	137,974	133,750	212,571
株 式	953,862	38,231	529,096	115,377	91,894	179,264
公 社 債	21,346	—	8,526	—	224	12,596
その他の有価証券	183,400	13,218	85,242	22,597	41,632	20,711
そ の 他	4,002,961	554,494	1,695,185	784,361	424,850	544,071
繰 延 資 産	63,982	37,779	9,383	4,183	10,478	2,159
資 産 合 計	35,104,164	7,488,229	15,108,472	6,103,998	2,936,885	3,466,580
負 債	27,764,361	8,152,442	10,957,327	4,382,878	2,253,224	2,018,490
流 動 負 債	9,223,701	2,784,421	3,091,974	1,519,796	953,827	873,683
支 払 手 形	2,289	—	842	1,162	285	—
買 掛 金	954,308	170,289	333,980	204,317	148,720	97,002
短 期 借 入 金	4,534,012	1,473,639	1,325,995	864,353	456,564	413,461
金 融 機 関 借 入 金	2,321,082	249,736	760,061	740,457	235,950	334,878
そ の 他 の 借 入 金	2,212,930	1,223,903	565,934	123,896	220,614	78,583
引 当 金	136,420	19,766	62,331	16,816	16,374	21,133
そ の 他	3,596,672	1,120,727	1,368,826	433,148	331,884	342,087
固 定 負 債	18,540,660	5,368,021	7,865,353	2,863,082	1,299,397	1,144,807
社 債	251,217	—	130,085	15,915	11,632	93,585
長 期 借 入 金	15,710,525	5,174,155	6,878,355	2,245,851	778,018	634,146
金 融 機 関 借 入 金	13,477,419	4,122,284	6,112,742	2,063,319	569,033	610,041
そ の 他 の 借 入 金	2,233,106	1,051,871	765,613	182,532	208,985	24,105
引 当 金	607,843	—	231,185	193,724	110,655	72,279
そ の 他	1,971,075	193,866	625,728	407,592	399,092	344,797
特 別 法 上 の 準 備 金	—	—	—	—	—	—

・ 純資産及び損益表(続)

サ　　ー　　ビ　　ス　　業

(単位 百万円)

資　本　金　別	総　額	10未満	10～50未満	50～100未満	100～1,000未満	1,000以上
純　　資　　産	7,339,803	△664,213	4,151,145	1,721,120	683,661	1,448,090
株　主　資　本	7,041,551	△664,213	3,956,488	1,714,857	680,944	1,353,475
資　本　金	1,378,948	452,879	358,517	122,530	94,714	350,308
資　本　剰　余　金	3,509,512	－	1,629,308	947,795	513,728	418,681
資　本　準　備　金	806,992	－	226,017	193,343	157,552	230,080
その他資本剰余金	2,702,520	－	1,403,291	754,452	356,176	188,601
利　益　剰　余　金	2,484,472	△1,117,092	2,003,594	746,521	85,230	766,219
利　益　準　備　金	120,431	9,633	62,758	22,845	13,392	11,803
その他利益剰余金	2,364,041	△1,126,725	1,940,836	723,676	71,838	754,416
積　立　金	3,038,461	134,795	1,257,025	814,541	256,530	575,570
繰越利益剰余金	△674,420	△1,261,520	683,811	△90,865	△184,692	178,846
自　己　株　式	△331,381	－	△34,931	△101,989	△12,728	△181,733
そ　の　他	291,544	－	190,678	5,603	2,639	92,624
新　株　予　約　権	6,708	－	3,979	660	78	1,991
負債及び純資産合計	35,104,164	7,488,229	15,108,472	6,103,998	2,936,885	3,466,580
受取手形割引残高	－	－	－	－	－	－
関係会社売掛金	81,103	－	15,606	13,825	21,722	29,950
関係会社買掛金	61,966	－	1,453	9,798	32,701	18,014
売　上　高	22,834,682	5,679,259	8,709,126	3,101,008	2,747,952	2,597,337
売　上　原　価	8,449,004	1,788,519	3,042,618	1,192,688	977,776	1,447,403
販売費及び一般管理費	18,510,189	5,143,430	7,358,910	2,579,937	2,148,434	1,279,478
営　業　利　益	△4,124,511	△1,252,690	△1,692,402	△671,617	△378,258	△129,544
営　業　外　収　益	4,083,245	1,349,812	1,759,902	608,254	216,926	148,351
営　業　外　費　用	302,158	66,310	135,163	52,369	23,531	24,785
経　常　利　益	△343,424	30,812	△67,663	△115,732	△184,863	△5,978
特　別　利　益	1,918,952	37,718	1,051,511	612,510	95,975	121,238
特　別　損　失	1,163,630	27,899	478,725	473,069	84,445	99,492
税引前当期純利益	411,898	40,631	505,123	23,709	△173,333	15,768
法人税、住民税及び事業税	163,371	18,250	65,085	24,631	14,617	40,788
法人税等調整額	55,553	7,980	27,087	6,633	2,188	11,665
当　期　純　利　益	192,974	14,401	412,951	△7,555	△190,138	△36,685
中　間　配　当　額	6,615	－	－	－	635	5,980
配　当　金	36,742	－	10,616	1,883	1,692	22,551
減　価　償　却　費	1,310,848	301,341	561,996	195,943	121,327	130,241
特　別　減　価　償　却　費	2,150	308	187	－	1,655	－
付　加　価　値　額	5,103,044	1,024,081	1,430,638	904,730	926,218	817,377
役　員　給　与	848,097	537,903	224,055	59,006	17,312	9,821
役　員　賞　与	4,956	2,828	853	604	413	258
従　業　員　給　与	5,194,283	1,134,677	1,804,238	936,472	764,554	554,342
従　業　員　賞　与	231,835	21,918	84,807	39,455	46,143	39,512
福利厚生費	564,449	122,725	153,807	129,005	100,633	58,279
支払利息等	178,024	37,337	81,227	32,830	13,705	12,925
動産・不動産賃借料	2,145,572	378,650	776,288	383,184	354,783	252,667
租　税　公　課	238,363	78,070	78,992	28,621	20,638	32,042
営　業　純　益	△4,302,535	△1,290,027	△1,773,629	△704,447	△391,963	△142,469
役　員　数(人)	248,498	180,825	57,006	7,687	2,170	810
従　業　員　数(人)	2,526,277	633,753	915,256	411,511	363,375	202,382

2. 業 種 別, 規 模 別 資 産 ・ 負 債

宿 泊

資 本 金 別	総 額	10未満	10～50未満	50～100未満	100～1,000未満	1,000以上
母 集 団 (社)	22,716	14,850	6,595	902	338	31
流 動 資 産	2,778,717	332,696	911,611	852,580	346,545	335,285
現 金 ・ 預 金	1,587,891	167,557	602,934	531,302	139,051	147,047
受 取 手 形	1,420	—	374	—	760	286
売 掛 金	294,583	24,016	95,197	73,394	70,813	31,163
有 価 証 券	147,906	11,158	11,440	71,994	702	52,612
株 式	11,950	—	509	11,370	71	—
公 社 債	23,704	—	—	23,025	627	52
その他の有価証券	112,252	11,158	10,931	37,599	4	52,560
棚 卸 資 産	98,207	10,678	31,595	17,779	16,705	21,450
製 品 又 は 商 品	42,458	2,122	15,863	4,795	6,616	13,062
仕 掛 品	8,291	5,834	—	—	541	1,916
原 材 料 ・ 貯 蔵 品	47,458	2,722	15,732	12,984	9,548	6,472
そ の 他	648,710	119,287	170,071	158,111	118,514	82,727
固 定 資 産	7,735,492	1,049,328	2,170,551	2,226,349	1,154,424	1,134,840
有 形 固 定 資 産	6,368,485	928,972	1,859,725	1,802,812	904,204	872,772
土 地	2,028,735	337,428	522,304	521,403	245,792	401,808
建 設 仮 勘 定	185,151	13,292	109,994	32,994	6,972	21,899
その他の有形固定資産	4,154,599	578,252	1,227,427	1,248,415	651,440	449,065
無 形 固 定 資 産	176,012	92,012	40,312	10,326	15,293	18,069
ソフトウェアを除く無形固定資産	156,916	90,394	35,233	5,982	11,126	14,181
ソ フ ト ウ ェ ア	19,096	1,618	5,079	4,344	4,167	3,888
投 資 そ の 他 の 資 産	1,190,995	28,344	270,514	413,211	234,927	243,999
投 資 有 価 証 券	235,120	7,412	28,089	66,463	60,039	73,117
株 式	194,130	3,463	19,227	65,514	53,716	52,210
公 社 債	12,613	—	—	—	224	12,389
その他の有価証券	28,377	3,949	8,862	949	6,099	8,518
そ の 他	955,875	20,932	242,425	346,748	174,888	170,882
繰 延 資 産	22,970	14,042	996	3,655	3,319	958
資 産 合 計	10,537,179	1,396,066	3,083,158	3,082,584	1,504,288	1,471,083
負 債	9,156,146	1,529,281	3,023,735	2,305,297	1,313,954	983,879
流 動 負 債	2,575,960	399,248	713,117	679,253	451,936	332,406
支 払 手 形	1,832	—	745	997	90	—
買 掛 金	200,998	33,770	73,712	53,408	26,577	13,531
短 期 借 入 金	1,455,405	193,685	323,172	461,159	268,924	208,465
金 融 機 関 借 入 金	900,953	6,737	256,885	358,284	104,355	174,692
そ の 他 の 借 入 金	554,452	186,948	66,287	102,875	164,569	33,773
引 当 金	31,996	47	9,173	10,183	7,349	5,244
そ の 他	885,729	171,746	306,315	153,506	148,996	105,166
固 定 負 債	6,580,186	1,130,033	2,310,618	1,626,044	862,018	651,473
社 債	110,627	—	44,822	4,035	8,197	53,573
長 期 借 入 金	5,406,215	1,084,268	2,112,310	1,381,911	506,175	321,551
金 融 機 関 借 入 金	4,574,324	738,538	1,868,546	1,333,227	319,689	314,324
そ の 他 の 借 入 金	831,891	345,730	243,764	48,684	186,486	7,227
引 当 金	283,794	—	81,623	77,762	67,911	56,498
そ の 他	779,550	45,765	71,863	162,336	279,735	219,851
特 別 法 上 の 準 備 金	—	—	—	—	—	—

・純資産及び損益表(続)

業

(単位 百万円)

資本金別	総額	10未満	10～50未満	50～100未満	100～1,000未満	1,000以上
純資産	1,381,033	△133,215	59,423	777,287	190,334	487,204
株主資本	1,262,649	△133,215	39,556	776,931	184,200	395,177
資本金	360,536	52,731	107,583	58,345	48,322	93,555
資本剰余金	788,908	—	29,318	318,881	364,415	76,294
資本準備金	185,874	—	5,915	63,686	73,163	43,110
その他資本剰余金	603,034	—	23,403	255,195	291,252	33,184
利益剰余金	139,304	△185,946	△90,808	416,653	△228,089	227,494
利益準備金	35,823	1,294	14,062	10,800	5,127	4,540
その他利益剰余金	103,481	△187,240	△104,870	405,853	△233,216	222,954
積立金	1,093,867	7,088	232,464	624,659	34,709	194,947
繰越利益剰余金	△990,386	△194,328	△337,334	△218,806	△267,925	28,007
自己株式	△26,099	—	△6,537	△16,948	△448	△2,166
その他	118,259	—	19,867	356	6,134	91,902
新株予約権	125	—	—	—	—	125
負債及び純資産合計	10,537,179	1,396,066	3,083,158	3,082,584	1,504,288	1,471,083
受取手形割引残高	—	—	—	—	—	—
関係会社売掛金	32,967	—	5,659	9,898	16,110	1,300
関係会社買掛金	16,425	—	1,453	9,732	2,806	2,434
売上高	4,524,720	684,632	1,655,501	961,651	760,235	462,701
売上原価	1,500,015	91,909	582,121	366,995	197,182	261,808
販売費及び一般管理費	4,158,441	671,861	1,538,575	809,949	825,818	312,238
営業利益	△1,133,736	△79,138	△465,195	△215,293	△262,765	△111,345
営業外収益	489,294	68,657	203,370	103,849	77,291	36,127
営業外費用	104,750	20,384	36,378	26,728	13,104	8,156
経常利益	△749,192	△30,865	△298,203	△138,172	△198,578	△83,374
特別利益	188,360	11,796	22,942	42,798	20,895	89,929
特別損失	116,909	11	27,670	16,877	23,802	48,549
税引前当期純利益	△677,741	△19,080	△302,931	△112,251	△201,485	△41,994
法人税、住民税及び事業税	18,103	1,355	5,759	3,940	△344	7,393
法人税等調整額	12,119	—	△149	—	△1,450	13,718
当期純利益	△707,963	△20,435	△308,541	△116,191	△199,691	△63,105
中間配当額	390	—	—	—	—	390
配当金	3,703	—	—	926	194	2,583
減価償却費	444,333	44,040	171,057	116,809	65,405	47,022
特別減価償却費	187	—	187	—	—	—
付加価値額	1,320,397	170,250	528,349	270,767	207,983	143,048
役員給与	119,201	38,964	51,025	19,274	6,543	3,395
役員賞与	164	—	—	142	21	1
従業員給与	1,242,306	138,737	490,621	279,739	223,020	110,189
従業員賞与	67,999	2,477	21,860	17,708	14,082	11,872
福利厚生費	173,257	13,400	53,343	49,112	43,391	14,011
支払利息等	70,582	8,095	26,361	20,983	9,607	5,536
動産・不動産賃借料	769,159	43,923	352,607	104,466	171,524	96,639
租税公課	82,047	11,887	24,088	15,619	12,167	18,286
営業純益	△1,204,318	△87,233	△491,556	△236,276	△272,372	△116,881
役員数(人)	43,704	18,900	20,338	3,133	1,015	318
従業員数(人)	492,450	72,225	220,424	97,582	68,276	33,943

2. 業 種 別, 規 模 別 資 産 ・ 負 債

飲 食 サ ー

資 本 金 別	総 額	10未満	10～50未満	50～100未満	100～1,000未満	1,000以上
母 集 団 (社)	129,120	109,687	17,993	1,122	276	42
流 動 資 産	9,156,094	2,138,473	4,312,317	1,362,141	581,677	761,486
現 金 ・ 預 金	5,500,247	1,505,462	2,563,634	636,273	349,942	444,936
受 取 手 形	933	—	284	—	7	642
売 掛 金	627,850	122,464	229,073	83,985	93,393	98,935
有 価 証 券	37,037	57	25,650	9,966	1,364	—
株 式	10,241	57	2,850	6,006	1,328	—
公 社 債	2,937	—	—	2,937	—	—
その他の有価証券	23,859	—	22,800	1,023	36	—
棚 卸 資 産	462,043	172,228	95,286	120,417	20,501	53,611
製 品 又 は 商 品	228,150	36,883	52,326	99,363	7,063	32,515
仕 掛 品	5,574	183	97	4,092	486	716
原 材 料 ・ 貯 蔵 品	228,319	135,162	42,863	16,962	12,952	20,380
そ の 他	2,527,984	338,262	1,398,390	511,500	116,470	163,362
固 定 資 産	15,369,879	3,929,953	7,704,610	1,658,745	843,761	1,232,810
有 形 固 定 資 産	10,868,201	3,234,817	5,400,473	1,112,298	507,314	613,299
土 地	4,355,175	1,366,289	2,303,364	406,395	118,670	160,457
建 設 仮 勘 定	75,092	25,875	30,955	11,352	3,050	3,860
その他の有形固定資産	6,437,934	1,842,653	3,066,154	694,551	385,594	448,982
無 形 固 定 資 産	531,104	117,537	256,602	37,323	12,774	106,868
ソフトウェアを除く無形固定資産	485,806	114,551	244,812	28,875	5,205	92,363
ソ フ ト ウ ェ ア	45,298	2,986	11,790	8,448	7,569	14,505
投 資 そ の 他 の 資 産	3,970,574	577,599	2,047,535	509,124	323,673	512,643
投 資 有 価 証 券	923,488	44,037	594,775	71,511	73,711	139,454
株 式	759,732	34,768	509,869	49,863	38,178	127,054
公 社 債	8,733	—	8,526	—	—	207
その他の有価証券	155,023	9,269	76,380	21,648	35,533	12,193
そ の 他	3,047,086	533,562	1,452,760	437,613	249,962	373,189
繰 延 資 産	41,012	23,737	8,387	528	7,159	1,201
資 産 合 計	24,566,985	6,092,163	12,025,314	3,021,414	1,432,597	1,995,497
負 債	18,608,215	6,623,161	7,933,592	2,077,581	939,270	1,034,611
流 動 負 債	6,647,741	2,385,173	2,378,857	840,543	501,891	541,277
支 払 手 形	457	—	97	165	195	—
買 掛 金	753,310	136,519	260,268	150,909	122,143	83,471
短 期 借 入 金	3,078,607	1,279,954	1,002,823	403,194	187,640	204,996
金 融 機 関 借 入 金	1,420,129	242,999	503,176	382,173	131,595	160,186
そ の 他 の 借 入 金	1,658,478	1,036,955	499,647	21,021	56,045	44,810
引 当 金	104,424	19,719	53,158	6,633	9,025	15,889
そ の 他	2,710,943	948,981	1,062,511	279,642	182,888	236,921
固 定 負 債	11,960,474	4,237,988	5,554,735	1,237,038	437,379	493,334
社 債	140,590	—	85,263	11,880	3,435	40,012
長 期 借 入 金	10,304,310	4,089,887	4,766,045	863,940	271,843	312,595
金 融 機 関 借 入 金	8,903,095	3,383,746	4,244,196	730,092	249,344	295,717
そ の 他 の 借 入 金	1,401,215	706,141	521,849	133,848	22,499	16,878
引 当 金	324,049	—	149,562	115,962	42,744	15,781
そ の 他	1,191,525	148,101	553,865	245,256	119,357	124,946
特 別 法 上 の 準 備 金	—	—	—	—	—	—

・純資産及び損益表(続)

ビ ス 業

(単位 百万円)

資本金別	総額	10未満	10～50未満	50～100未満	100～1,000未満	1,000以上
純資産	5,958,770	△530,998	4,091,722	943,833	493,327	960,886
株主資本	5,778,902	△530,998	3,916,932	937,926	496,744	958,298
資本金	1,018,412	400,148	250,934	64,185	46,392	256,753
資本剰余金	2,720,604	—	1,599,990	628,914	149,313	342,387
資本準備金	621,118	—	220,102	129,657	84,389	186,970
その他資本剰余金	2,099,486	—	1,379,888	499,257	64,924	155,417
利益剰余金	2,345,168	△931,146	2,094,402	329,868	313,319	538,725
利益準備金	84,608	8,339	48,696	12,045	8,265	7,263
その他利益剰余金	2,260,560	△939,485	2,045,706	317,823	305,054	531,462
積立金	1,944,594	127,707	1,024,561	189,882	221,821	380,623
繰越利益剰余金	315,966	△1,067,192	1,021,145	127,941	83,233	150,839
自己株式	△305,282	—	△28,394	△85,041	△12,280	△179,567
その他	173,285	—	170,811	5,247	△3,495	722
新株予約権	6,583	—	3,979	660	78	1,866
負債及び純資産合計	24,566,985	6,092,163	12,025,314	3,021,414	1,432,597	1,995,497
受取手形割引残高	—	—	—	—	—	—
関係会社売掛金	48,136	—	9,947	3,927	5,612	28,650
関係会社買掛金	45,541	—	—	66	29,895	15,580
売上高	18,309,962	4,994,627	7,053,625	2,139,357	1,987,717	2,134,636
売上原価	6,948,989	1,696,610	2,460,497	825,693	780,594	1,185,595
販売費及び一般管理費	14,351,748	4,471,569	5,820,335	1,769,988	1,322,616	967,240
営業利益	△2,990,775	△1,173,552	△1,227,207	△456,324	△115,493	△18,199
営業外収益	3,593,951	1,281,155	1,556,532	504,405	139,635	112,224
営業外費用	197,408	45,926	98,785	25,641	10,427	16,629
経常利益	405,768	61,677	230,540	22,440	13,715	77,396
特別利益	1,730,592	25,922	1,028,569	569,712	75,080	31,309
特別損失	1,046,721	27,888	451,055	456,192	60,643	50,943
税引前当期純利益	1,089,639	59,711	808,054	135,960	28,152	57,762
法人税、住民税及び事業税	145,268	16,895	59,326	20,691	14,961	33,395
法人税等調整額	43,434	7,980	27,236	6,633	3,638	△2,053
当期純利益	900,937	34,836	721,492	108,636	9,553	26,420
中間配当額	6,225	—	—	—	635	5,590
配当金	33,039	—	10,616	957	1,498	19,968
減価償却費	866,515	257,301	390,939	79,134	55,922	83,219
特別減価償却費	1,963	308	—	—	1,655	—
付加価値額	3,782,647	853,831	902,289	633,963	718,235	674,329
役員給与	728,896	498,939	173,030	39,732	10,769	6,426
役員賞与	4,792	2,828	853	462	392	257
従業員給与	3,951,977	995,940	1,313,617	656,733	541,534	444,153
従業員賞与	163,836	19,441	62,947	21,747	32,061	27,640
福利厚生費	391,192	109,325	100,464	79,893	57,242	44,268
支払利息等	107,442	29,242	54,866	11,847	4,098	7,389
動産・不動産賃借料	1,376,413	334,727	423,681	278,718	183,259	156,028
租税公課	156,316	66,183	54,904	13,002	8,471	13,756
営業純益	△3,098,217	△1,202,794	△1,282,073	△468,171	△119,591	△25,588
役員数(人)	204,794	161,925	36,668	4,554	1,155	492
従業員数(人)	2,033,827	561,528	694,832	313,929	295,099	168,439

2. 業 種 別, 規 模 別 資 産 ・ 負 債

生 活 関 連 サ ー

資 本 金 別	総 額	10未満	10～50未満	50～100未満	100～1,000未満	1,000以上
母 集 団 (社)	140,927	110,138	27,049	2,674	999	67
流 動 資 産	13,012,026	2,635,118	4,025,786	2,474,788	2,709,902	1,166,432
現 金 ・ 預 金	6,967,837	1,719,398	2,854,125	743,620	909,442	741,252
受 取 手 形	9,984	—	1,980	616	7,144	244
売 掛 金	1,732,038	351,809	465,941	153,106	653,857	107,325
有 価 証 券	111,424	14,546	6,268	41,506	12,605	36,499
株 式	23,843	5,718	—	14,118	3,838	169
公 社 債	27,247	—	1,742	22,145	3,360	—
その他の有価証券	60,334	8,828	4,526	5,243	5,407	36,330
棚 卸 資 産	461,331	135,857	114,894	52,766	95,936	61,878
製 品 又 は 商 品	295,249	109,112	67,879	38,717	46,150	33,391
仕 掛 品	46,021	3,199	18,793	3,528	18,982	1,519
原 材 料 ・ 貯 蔵 品	120,061	23,546	28,222	10,521	30,804	26,968
そ の 他	3,729,412	413,508	582,578	1,483,174	1,030,918	219,234
固 定 資 産	20,129,429	2,464,531	6,363,709	4,532,267	3,150,514	3,618,408
有 形 固 定 資 産	14,096,746	1,772,618	4,148,894	3,859,364	2,081,931	2,233,939
土 地	5,040,012	559,438	1,645,208	1,435,217	747,619	652,530
建 設 仮 勘 定	527,902	65,775	121,130	27,176	19,414	294,407
その他の有形固定資産	8,528,832	1,147,405	2,382,556	2,396,971	1,314,898	1,287,002
無 形 固 定 資 産	835,672	20,456	136,954	39,067	128,720	510,475
ソフトウェアを除く無形固定資産	654,083	5,050	72,143	25,456	80,590	470,844
ソ フ ト ウ ェ ア	181,589	15,406	64,811	13,611	48,130	39,631
投 資 そ の 他 の 資 産	5,197,011	671,457	2,077,861	633,836	939,863	873,994
投 資 有 価 証 券	1,067,554	30,547	320,411	121,971	265,031	329,594
株 式	822,011	29,333	195,929	96,652	185,316	314,781
公 社 債	40,606	—	—	—	35,449	5,157
その他の有価証券	204,937	1,214	124,482	25,319	44,266	9,656
そ の 他	4,129,457	640,910	1,757,450	511,865	674,832	544,400
繰 延 資 産	126,650	14,275	42,442	12,272	49,754	7,907
資 産 合 計	33,268,105	5,113,924	10,431,937	7,019,327	5,910,170	4,792,747
負 債	24,953,860	4,284,130	7,474,557	6,563,433	4,124,143	2,507,597
流 動 負 債	8,220,957	1,179,377	2,421,133	1,585,436	2,005,817	1,029,194
支 払 手 形	49,194	52	22,544	11,474	13,588	1,536
買 掛 金	803,281	69,807	203,439	80,625	379,333	70,077
短 期 借 入 金	2,834,789	525,249	1,003,854	423,158	365,536	516,992
金 融 機 関 借 入 金	1,299,487	130,963	648,350	179,246	147,476	193,452
そ の 他 の 借 入 金	1,535,302	394,286	355,504	243,912	218,060	323,540
引 当 金	126,330	7,270	21,832	40,602	32,414	24,212
そ の 他	4,407,363	576,999	1,169,464	1,029,577	1,214,946	416,377
固 定 負 債	16,732,903	3,104,753	5,053,424	4,977,997	2,118,326	1,478,403
社 債	395,898	—	77,625	6,518	19,342	292,413
長 期 借 入 金	10,992,886	3,022,932	3,392,667	2,643,890	1,077,715	855,682
金 融 機 関 借 入 金	6,555,571	2,530,111	2,517,742	594,054	516,410	397,254
そ の 他 の 借 入 金	4,437,315	492,821	874,925	2,049,836	561,305	458,428
引 当 金	303,733	—	39,964	32,617	181,889	49,263
そ の 他	5,040,386	81,821	1,543,168	2,294,972	839,380	281,045
特 別 法 上 の 準 備 金	—	—	—	—	—	—

・純資産及び損益表(続)

ビ ス 業、 娛 楽 業

(単位 百万円)

資 本 金 別	総 額	10未満	10～50未満	50～100未満	100～1,000未満	1,000以上
純 資 産	8,314,245	829,794	2,957,380	455,894	1,786,027	2,285,150
株 主 資 本	8,047,760	839,408	2,898,378	451,748	1,729,871	2,128,355
資 本 金	1,455,135	345,373	406,597	186,183	172,596	344,386
資 本 剰 余 金	3,846,838	126,991	1,125,554	734,761	1,167,647	691,885
資 本 準 備 金	1,724,097	—	788,942	258,443	451,992	224,720
そ の 他 資 本 剰 余 金	2,122,741	126,991	336,612	476,318	715,655	467,165
利 益 剰 余 金	2,983,080	376,290	1,403,524	△450,189	401,335	1,252,120
利 益 準 備 金	143,463	7,763	29,674	20,129	67,421	18,476
そ の 他 利 益 剰 余 金	2,839,617	368,527	1,373,850	△470,318	333,914	1,233,644
積 立 金	2,310,992	112,858	837,534	405,680	321,992	632,928
繰越利益剰余金	528,625	255,669	536,316	△875,998	11,922	600,716
自 己 株 式	△237,293	△9,246	△37,297	△19,007	△11,707	△160,036
そ の 他	261,095	△9,614	56,162	4,146	54,115	156,286
新 株 予 約 権	5,390	—	2,840	—	2,041	509
負債及び純資産合計	33,268,105	5,113,924	10,431,937	7,019,327	5,910,170	4,792,747
受取手形割引残高	—	—	—	—	—	—
関係会社売掛金	52,948	3,697	8,528	4,410	23,532	12,781
関係会社買掛金	103,170	13,015	11,203	5,741	57,279	15,932
売 上 高	22,620,654	5,639,355	6,923,182	3,231,247	4,306,835	2,520,035
売 上 原 価	11,175,236	911,700	3,134,756	2,041,793	2,940,692	2,146,295
販売費及び一般管理費	12,062,159	5,137,871	3,833,502	1,235,166	1,446,600	409,020
営 業 利 益	△616,741	△410,216	△45,076	△45,712	△80,457	△35,280
営 業 外 収 益	1,079,717	510,706	288,516	140,651	85,559	54,285
営 業 外 費 用	243,525	67,059	72,683	41,860	34,758	27,165
経 常 利 益	219,451	33,431	170,757	53,079	△29,656	△8,160
特 別 利 益	570,109	5,892	299,438	139,862	78,109	46,808
特 別 損 失	451,208	42,155	154,979	48,991	135,374	69,709
税引前当期純利益	338,352	△2,832	315,216	143,950	△86,921	△31,061
法人税、住民税及び事業税	219,498	40,875	86,005	31,168	37,585	23,865
法 人 税 等 調 整 額	33,725	369	3,327	35,855	△1,572	△4,254
当 期 純 利 益	85,129	△44,076	225,884	76,927	△122,934	△50,672
中 間 配 当 額	14,754	—	—	—	3,901	10,853
配 当 金	103,872	—	35,881	8,553	37,866	21,572
減 価 償 却 費	824,397	152,752	211,899	148,069	158,473	153,204
特 別 減 価 償 却 費	7,311	—	5,526	1,785	—	—
付 加 価 値 額	6,558,614	2,026,783	2,168,159	810,324	1,090,395	462,953
役 員 給 与	940,090	575,158	291,037	40,152	27,360	6,383
役 員 賞 与	30,924	22,591	2,075	2,350	2,274	1,634
従 業 員 給 与	3,875,456	1,194,912	1,251,351	542,350	617,904	268,939
従 業 員 賞 与	278,892	58,010	76,810	47,667	66,849	29,556
福 利 厚 生 費	526,914	149,732	186,725	37,697	106,326	46,434
支 払 利 息 等	113,531	26,895	41,076	15,984	15,647	13,929
動 産 ・ 不 動 産 賃 借 料	1,279,150	383,087	312,134	154,961	318,196	110,772
租 税 公 課	243,929	53,509	93,103	30,859	31,943	34,515
営 業 純 益	△730,272	△437,111	△86,152	△61,696	△96,104	△49,209
役 員 数 (人)	224,599	159,025	54,674	7,122	3,228	550
従 業 員 数 (人)	1,753,756	616,098	586,062	221,912	235,849	93,835

2. 業 種 別, 規 模 別 資 産 ・ 負 債

生 活 関 連 サ

資 本 金 別	総 額	10未満	10～50未満	50～100未満	100～1,000未満	1,000以上
母 集 団 (社)	105,669	86,603	17,344	1,339	367	16
流 動 資 産	8,074,302	2,324,986	2,442,358	1,193,701	1,821,356	291,901
現 金 ・ 預 金	4,267,630	1,506,749	1,680,212	406,507	530,561	143,601
受 取 手 形	6,471	—	1,980	—	4,248	243
売 掛 金	1,341,309	319,210	325,633	97,575	538,246	60,645
有 価 証 券	48,452	2	6,268	37,218	4,101	863
株 式	13,073	—	—	10,575	2,329	169
公 社 債	24,016	—	1,742	22,145	129	—
その他の有価証券	11,363	2	4,526	4,498	1,643	694
棚 卸 資 産	279,217	129,367	83,086	22,728	34,870	9,166
製 品 又 は 商 品	188,868	104,564	44,616	14,969	22,109	2,610
仕 掛 品	25,634	3,199	17,041	3,502	1,610	282
原 材 料 ・ 貯 蔵 品	64,715	21,604	21,429	4,257	11,151	6,274
そ の 他	2,131,223	369,658	345,179	629,673	709,330	77,383
固 定 資 産	8,111,462	1,984,721	3,292,873	1,379,409	981,611	472,848
有 形 固 定 資 産	5,030,965	1,464,467	1,789,510	1,048,368	566,127	162,493
土 地	2,218,601	559,438	868,281	531,961	181,923	76,998
建 設 仮 勘 定	188,295	65,775	104,846	10,643	6,298	733
その他の有形固定資産	2,624,069	839,254	816,383	505,764	377,906	84,762
無 形 固 定 資 産	203,745	14,404	86,741	14,832	73,337	14,431
ソフトウェアを除く無形固定資産	92,034	3,606	41,772	4,738	40,622	1,296
ソ フ ト ウ ェ ア	111,711	10,798	44,969	10,094	32,715	13,135
投 資 そ の 他 の 資 産	2,876,752	505,850	1,416,622	316,209	342,147	295,924
投 資 有 価 証 券	469,421	1,709	146,866	97,094	137,390	86,362
株 式	328,491	1,385	62,177	80,786	106,162	77,981
公 社 債	3,826	—	—	—	1,991	1,835
その他の有価証券	137,104	324	84,689	16,308	29,237	6,546
そ の 他	2,407,331	504,141	1,269,756	219,115	204,757	209,562
繰 延 資 産	59,704	12,400	27,838	11,399	2,302	5,765
資 産 合 計	16,245,468	4,322,107	5,763,069	2,584,509	2,805,269	770,514
負 債	12,153,689	3,401,678	4,157,891	1,965,411	2,077,376	551,333
流 動 負 債	5,341,541	937,476	1,782,941	981,555	1,372,220	267,349
支 払 手 形	24,100	52	13,860	8,034	1,696	458
買 掛 金	516,712	65,353	106,186	44,118	270,717	30,338
短 期 借 入 金	1,727,126	420,470	763,135	260,006	179,929	103,586
金 融 機 関 借 入 金	823,414	130,963	509,621	73,576	46,231	63,023
そ の 他 の 借 入 金	903,712	289,507	253,514	186,430	133,698	40,563
引 当 金	77,890	7,270	19,384	32,823	16,295	2,118
そ の 他	2,995,713	444,331	880,376	636,574	903,583	130,849
固 定 負 債	6,812,148	2,464,202	2,374,950	983,856	705,156	283,984
社 債	131,218	—	67,099	4,875	13,484	45,760
長 期 借 入 金	4,848,928	2,400,647	1,594,318	397,855	260,713	195,395
金 融 機 関 借 入 金	4,040,868	1,954,883	1,384,124	322,150	193,821	185,890
そ の 他 の 借 入 金	808,060	445,764	210,194	75,705	66,892	9,505
引 当 金	207,796	—	31,135	21,115	140,412	15,134
そ の 他	1,624,206	63,555	682,398	560,011	290,547	27,695
特 別 法 上 の 準 備 金	—	—	—	—	—	—

・純資産及び損益表(続)

一 ビ ス 業

(単位 百万円)

資本金別	総額	10未満	10～50未満	50～100未満	100～1,000未満	1,000以上
純資産	4,091,779	920,429	1,605,178	619,098	727,893	219,181
株主資本	4,004,455	930,043	1,548,807	617,519	695,412	212,674
資本金	744,119	255,013	259,389	95,275	57,695	76,747
資本剰余金	1,350,927	126,991	546,790	159,375	419,074	98,697
資本準備金	645,598	—	440,251	40,170	120,846	44,331
その他資本剰余金	705,329	126,991	106,539	119,205	298,228	54,366
利益剰余金	1,992,066	557,285	753,851	380,413	225,823	74,694
利益準備金	87,773	7,763	20,779	6,214	51,256	1,761
その他利益剰余金	1,904,293	549,522	733,072	374,199	174,567	72,933
積立金	748,330	112,858	309,935	169,744	103,426	52,367
繰越利益剰余金	1,155,963	436,664	423,137	204,455	71,141	20,566
自己株式	△82,657	△9,246	△11,223	△17,544	△7,180	△37,464
その他	85,439	△9,614	56,162	1,579	31,001	6,311
新株予約権	1,885	—	209	—	1,480	196
負債及び純資産合計	16,245,468	4,322,107	5,763,069	2,584,509	2,805,269	770,514
受取手形割引残高	—	—	—	—	—	—
関係会社売掛金	28,389	3,697	8,268	790	15,063	571
関係会社買掛金	62,346	13,015	557	5,459	42,065	1,250
売上高	13,015,356	4,890,710	3,936,534	1,409,383	2,397,965	380,764
売上原価	4,884,605	855,125	1,416,389	729,206	1,626,188	257,697
販売費及び一般管理費	8,656,484	4,321,434	2,626,706	721,961	870,649	115,734
営業利益	△525,733	△285,849	△106,561	△41,784	△98,872	7,333
営業外収益	729,056	436,109	175,287	56,341	49,516	11,803
営業外費用	135,175	60,119	34,092	15,725	19,325	5,914
経常利益	68,148	90,141	34,634	△1,168	△68,681	13,222
特別利益	189,701	5,892	18,548	107,257	36,215	21,789
特別損失	249,822	42,155	114,611	25,166	39,878	28,012
税引前当期純利益	8,027	53,878	△61,429	80,923	△72,344	6,999
法人税、住民税及び事業税	138,326	37,065	54,721	17,510	17,571	11,459
法人税等調整額	27,208	1	7,661	22,351	△3,587	782
当期純利益	△157,507	16,812	△123,811	41,062	△86,328	△5,242
中間配当額	6,750	—	—	—	3,356	3,394
配当金	28,865	—	7,145	1,236	12,081	8,403
減価償却費	364,642	115,537	110,245	47,174	76,194	15,492
特別減価償却費	1,785	—	—	1,785	—	—
付加価値額	4,244,084	1,765,655	1,410,052	451,517	498,846	118,014
役員給与	715,745	468,238	207,393	22,797	15,527	1,790
役員賞与	25,305	22,591	849	1,682	127	56
従業員給与	2,689,010	1,050,925	837,513	360,431	370,737	69,404
従業員賞与	190,929	56,576	54,364	34,574	40,237	5,178
福利厚生費	371,540	132,684	140,634	22,935	62,721	12,566
支払利息等	50,454	19,333	18,221	5,253	4,736	2,911
動産・不動産賃借料	668,372	280,877	234,044	39,586	96,419	17,446
租税公課	108,916	39,613	41,816	11,296	11,950	4,241
営業純益	△576,187	△305,182	△124,782	△47,037	△103,608	4,422
役員数(人)	178,923	134,019	39,820	3,399	1,555	130
従業員数(人)	1,212,723	533,725	403,199	129,643	124,546	21,610

2. 業 種 別, 規 模 別 資 産 ・ 負 債

娯 楽

資 本 金 別	総 額	10未満	10～50未満	50～100未満	100～1,000未満	1,000以上
母 集 団 (社)	35,258	23,535	9,705	1,335	632	51
流 動 資 産	4,937,724	310,132	1,583,428	1,281,087	888,546	874,531
現 金 ・ 預 金	2,700,207	212,649	1,173,913	337,113	378,881	597,651
受 取 手 形	3,513	—	—	616	2,896	1
売 掛 金	390,729	32,599	140,308	55,531	115,611	46,680
有 価 証 券	62,972	14,544	—	4,288	8,504	35,636
株 式	10,770	5,718	—	3,543	1,509	—
公 社 債	3,231	—	—	—	3,231	—
その他の有価証券	48,971	8,826	—	745	3,764	35,636
棚 卸 資 産	182,114	6,490	31,808	30,038	61,066	52,712
製 品 又 は 商 品	106,381	4,548	23,263	23,748	24,041	30,781
仕 掛 品	20,387	—	1,752	26	17,372	1,237
原 材 料 ・ 貯 蔵 品	55,346	1,942	6,793	6,264	19,653	20,694
そ の 他	1,598,189	43,850	237,399	853,501	321,588	141,851
固 定 資 産	12,017,967	479,810	3,070,836	3,152,858	2,168,903	3,145,560
有 形 固 定 資 産	9,065,781	308,151	2,359,384	2,810,996	1,515,804	2,071,446
土 地	2,821,411	—	776,927	903,256	565,696	575,532
建 設 仮 勘 定	339,607	—	16,284	16,533	13,116	293,674
その他の有形固定資産	5,904,763	308,151	1,566,173	1,891,207	936,992	1,202,240
無 形 固 定 資 産	631,927	6,052	50,213	24,235	55,383	496,044
ソフトウェアを除く無形固定資産	562,049	1,444	30,371	20,718	39,968	469,548
ソ フ ト ウ ェ ア	69,878	4,608	19,842	3,517	15,415	26,496
投 資 そ の 他 の 資 産	2,320,259	165,607	661,239	317,627	597,716	578,070
投 資 有 価 証 券	598,133	28,838	173,545	24,877	127,641	243,232
株 式	493,520	27,948	133,752	15,866	79,154	236,800
公 社 債	36,780	—	—	—	33,458	3,322
その他の有価証券	67,833	890	39,793	9,011	15,029	3,110
そ の 他	1,722,126	136,769	487,694	292,750	470,075	334,838
繰 延 資 産	66,946	1,875	14,604	873	47,452	2,142
資 産 合 計	17,022,637	791,817	4,668,868	4,434,818	3,104,901	4,022,233
負 債	12,800,171	882,452	3,316,666	4,598,022	2,046,767	1,956,264
流 動 負 債	2,879,416	241,901	638,192	603,881	633,597	761,845
支 払 手 形	25,094	—	8,684	3,440	11,892	1,078
買 掛 金	286,569	4,454	97,253	36,507	108,616	39,739
短 期 借 入 金	1,107,663	104,779	240,719	163,152	185,607	413,406
金 融 機 関 借 入 金	476,073	—	138,729	105,670	101,245	130,429
そ の 他 の 借 入 金	631,590	104,779	101,990	57,482	84,362	282,977
引 当 金	48,440	—	2,448	7,779	16,119	22,094
そ の 他	1,411,650	132,668	289,088	393,003	311,363	285,528
固 定 負 債	9,920,755	640,551	2,678,474	3,994,141	1,413,170	1,194,419
社 債	264,680	—	10,526	1,643	5,858	246,653
長 期 借 入 金	6,143,958	622,285	1,798,349	2,246,035	817,002	660,287
金 融 機 関 借 入 金	2,514,703	575,228	1,133,618	271,904	322,589	211,364
そ の 他 の 借 入 金	3,629,255	47,057	664,731	1,974,131	494,413	448,923
引 当 金	95,937	—	8,829	11,502	41,477	34,129
そ の 他	3,416,180	18,266	860,770	1,734,961	548,833	253,350
特 別 法 上 の 準 備 金	—	—	—	—	—	—

・ 純資産及び損益表(続)

業

(単位 百万円)

資本金別	総額	10未満	10～50未満	50～100未満	100～1,000未満	1,000以上
純資産	4,222,466	△90,635	1,352,202	△163,204	1,058,134	2,065,969
株主資本	4,043,305	△90,635	1,349,571	△165,771	1,034,459	1,915,681
資本金	711,016	90,360	147,208	90,908	114,901	267,639
資本剰余金	2,495,911	—	578,764	575,386	748,573	593,188
資本準備金	1,078,499	—	348,691	218,273	331,146	180,389
その他資本剰余金	1,417,412	—	230,073	357,113	417,427	412,799
利益剰余金	991,014	△180,995	649,673	△830,602	175,512	1,177,426
利益準備金	55,690	—	8,895	13,915	16,165	16,715
その他利益剰余金	935,324	△180,995	640,778	△844,517	159,347	1,160,711
積立金	1,562,662	—	527,599	235,936	218,566	580,561
繰越利益剰余金	△627,338	△180,995	113,179	△1,080,453	△59,219	580,150
自己株式	△154,636	—	△26,074	△1,463	△4,527	△122,572
その他	175,656	—	—	2,567	23,114	149,975
新株予約権	3,505	—	2,631	—	561	313
負債及び純資産合計	17,022,637	791,817	4,668,868	4,434,818	3,104,901	4,022,233
受取手形割引残高	—	—	—	—	—	—
関係会社売掛金	24,559	—	260	3,620	8,469	12,210
関係会社買掛金	40,824	—	10,646	282	15,214	14,682
売上高	9,605,298	748,645	2,986,648	1,821,864	1,908,870	2,139,271
売上原価	6,290,631	56,575	1,718,367	1,312,587	1,314,504	1,888,598
販売費及び一般管理費	3,405,675	816,437	1,206,796	513,205	575,951	293,286
営業利益	△91,008	△124,367	61,485	△3,928	18,415	△42,613
営業外収益	350,661	74,597	113,229	84,310	36,043	42,482
営業外費用	108,350	6,940	38,591	26,135	15,433	21,251
経常利益	151,303	△56,710	136,123	54,247	39,025	△21,382
特別利益	380,408	—	280,890	32,605	41,894	25,019
特別損失	201,386	—	40,368	23,825	95,496	41,697
税引前当期純利益	330,325	△56,710	376,645	63,027	△14,577	△38,060
法人税、住民税及び事業税	81,172	3,810	31,284	13,658	20,014	12,406
法人税等調整額	6,517	368	△4,334	13,504	2,015	△5,036
当期純利益	242,636	△60,888	349,695	35,865	△36,606	△45,430
中間配当額	8,004	—	—	—	545	7,459
配当金	75,007	—	28,736	7,317	25,785	13,169
減価償却費	459,755	37,215	101,654	100,895	82,279	137,712
特別減価償却費	5,526	—	5,526	—	—	—
付加価値額	2,314,530	261,128	758,107	358,807	591,549	344,939
役員給与	224,345	106,920	83,644	17,355	11,833	4,593
役員賞与	5,619	—	1,226	668	2,147	1,578
従業員給与	1,186,446	143,987	413,838	181,919	247,167	199,535
従業員賞与	87,963	1,434	22,446	13,093	26,612	24,378
福利厚生費	155,374	17,048	46,091	14,762	43,605	33,868
支払利息等	63,077	7,562	22,855	10,731	10,911	11,018
動産・不動産賃借料	610,778	102,210	78,090	115,375	221,777	93,326
租税公課	135,013	13,896	51,287	19,563	19,993	30,274
営業純益	△154,085	△131,929	38,630	△14,659	7,504	△53,631
役員数(人)	45,676	25,006	14,854	3,723	1,673	420
従業員数(人)	541,033	82,373	182,863	92,269	111,303	72,225

2. 業 種 別, 規 模 別 資 産 ・ 負 債

学 術 研 究、 専 門 ・

資 本 金 別	総 額	10未満	10～50未満	50～100未満	100～1,000未満	1,000以上
母 集 団 (社)	299,485	229,485	63,011	4,487	1,998	504
流 動 資 産	69,235,252	4,683,749	13,717,371	5,424,349	9,062,079	36,347,704
現 金 ・ 預 金	25,719,630	2,522,200	7,961,732	1,972,000	2,529,284	10,734,414
受 取 手 形	230,057	13,705	91,938	6,788	56,241	61,385
売 掛 金	7,417,895	573,105	1,941,202	1,245,682	2,027,783	1,630,123
有 価 証 券	3,064,721	1,021,912	398,186	106,193	141,170	1,397,260
株 式	816,758	339,459	167,289	102,222	96,954	110,834
公 社 債	128,409	—	55,692	97	13,191	59,429
その他の有価証券	2,119,554	682,453	175,205	3,874	31,025	1,226,997
棚 卸 資 産	1,325,780	214,525	215,819	198,104	518,068	179,264
製 品 又 は 商 品	190,770	35,587	42,605	29,992	33,490	49,096
仕 掛 品	1,026,697	173,609	147,624	164,792	426,793	113,879
原 材 料 ・ 貯 蔵 品	108,313	5,329	25,590	3,320	57,785	16,289
そ の 他	31,477,169	338,302	3,108,494	1,895,582	3,789,533	22,345,258
固 定 資 産	191,471,365	2,868,876	14,725,181	5,166,202	8,820,698	159,890,408
有 形 固 定 資 産	13,724,935	1,661,177	5,509,228	825,717	1,124,354	4,604,459
土 地	5,059,127	706,320	1,843,082	318,198	427,438	1,764,089
建 設 仮 勘 定	464,057	59,733	76,885	24,821	26,709	275,909
その他の有形固定資産	8,201,751	895,124	3,589,261	482,698	670,207	2,564,461
無 形 固 定 資 産	2,828,558	58,845	1,310,418	308,926	554,721	595,648
ソフトウェアを除く無形固定資産	2,044,056	46,814	1,263,309	225,453	341,948	166,532
ソ フ ト ウ ェ ア	784,502	12,031	47,109	83,473	212,773	429,116
投 資 そ の 他 の 資 産	174,917,872	1,148,854	7,905,535	4,031,559	7,141,623	154,690,301
投 資 有 価 証 券	119,378,648	768,757	5,219,830	2,784,422	5,175,550	105,430,089
株 式	115,268,526	450,563	4,030,371	2,339,834	5,003,098	103,444,660
公 社 債	545,119	—	112,653	19,498	22,740	390,228
その他の有価証券	3,565,003	318,194	1,076,806	425,090	149,712	1,595,201
そ の 他	55,539,224	380,097	2,685,705	1,247,137	1,966,073	49,260,212
繰 延 資 産	269,932	8,148	120,943	45,266	27,414	68,161
資 産 合 計	260,976,549	7,560,773	28,563,495	10,635,817	17,910,191	196,306,273
負 債	140,272,504	5,363,962	13,320,569	5,128,726	9,427,664	107,031,583
流 動 負 債	52,623,997	2,513,244	5,139,561	3,086,977	6,205,279	35,678,936
支 払 手 形	307,282	—	20,162	34,105	164,981	88,034
買 掛 金	4,230,197	374,984	1,058,785	629,330	878,807	1,288,291
短 期 借 入 金	29,285,119	651,747	2,334,357	1,312,200	2,143,799	22,843,016
金 融 機 関 借 入 金	12,167,275	34,221	730,823	510,259	772,930	10,119,042
そ の 他 の 借 入 金	17,117,844	617,526	1,603,534	801,941	1,370,869	12,723,974
引 当 金	583,604	2,410	43,712	86,211	209,907	241,364
そ の 他	18,217,795	1,484,103	1,682,545	1,025,131	2,807,785	11,218,231
固 定 負 債	87,648,507	2,850,718	8,181,008	2,041,749	3,222,385	71,352,647
社 債	44,584,817	69,680	402,647	19,258	133,760	43,959,472
長 期 借 入 金	38,746,581	2,725,295	7,170,200	1,238,833	2,462,766	25,149,487
金 融 機 関 借 入 金	29,926,999	1,718,510	5,780,673	1,140,802	2,162,191	19,124,823
そ の 他 の 借 入 金	8,819,582	1,006,785	1,389,527	98,031	300,575	6,024,664
引 当 金	1,367,226	22	155,859	292,611	296,202	622,532
そ の 他	2,949,883	55,721	452,302	491,047	329,657	1,621,156
特 別 法 上 の 準 備 金	—	—	—	—	—	—

・純資産及び損益表(続)

技術サービス業

(単位 百万円)

資本金別	総額	10未満	10～50未満	50～100未満	100～1,000未満	1,000以上
純資産	120,704,045	2,196,811	15,242,926	5,507,091	8,482,527	89,274,690
株主資本	118,773,603	2,229,958	15,266,147	5,504,915	8,397,650	87,374,933
資本金	19,985,625	570,786	870,152	294,670	398,929	17,851,088
資本剰余金	54,461,171	10,312	6,686,939	3,687,967	4,780,402	39,295,551
資本準備金	27,053,577	552	2,262,264	2,090,134	1,282,469	21,418,158
その他資本剰余金	27,407,594	9,760	4,424,675	1,597,833	3,497,933	17,877,393
利益剰余金	49,072,474	1,648,860	7,985,257	1,656,232	3,413,262	34,368,863
利益準備金	842,438	5,750	70,139	25,987	221,293	519,269
その他利益剰余金	48,230,036	1,643,110	7,915,118	1,630,245	3,191,969	33,849,594
積立金	13,513,653	78,628	3,579,083	1,177,895	811,345	7,866,702
繰越利益剰余金	34,716,383	1,564,482	4,336,035	452,350	2,380,624	25,982,892
自己株式	△4,745,667	-	△276,201	△133,954	△194,943	△4,140,569
その他	1,802,352	△33,147	△32,556	330	76,065	1,791,660
新株予約権	128,090	-	9,335	1,846	8,812	108,097
負債及び純資産合計	260,976,549	7,560,773	28,563,495	10,635,817	17,910,191	196,306,273
受取手形割引残高	10,529	-	9,349	68	543	569
関係会社売掛金	1,354,552	-	290,873	199,973	333,746	529,960
関係会社買掛金	582,963	-	107,492	38,094	109,174	328,203
売上高	52,021,219	6,788,638	14,252,077	6,144,198	10,158,689	14,677,617
売上原価	27,382,215	3,076,883	8,115,390	4,360,918	6,826,524	5,002,500
販売費及び一般管理費	16,732,729	3,945,643	5,561,487	1,570,226	2,408,225	3,247,148
営業利益	7,906,275	△233,888	575,200	213,054	923,940	6,427,969
営業外収益	2,728,142	265,422	1,113,047	97,837	245,160	1,006,676
営業外費用	2,387,488	34,824	349,017	47,816	93,138	1,862,693
経常利益	8,246,929	△3,290	1,339,230	263,075	1,075,962	5,571,952
特別利益	1,798,094	18,500	71,025	171,465	92,266	1,444,838
特別損失	1,982,924	24,568	336,467	198,299	134,778	1,288,812
税引前当期純利益	8,062,099	△9,358	1,073,788	236,241	1,033,450	5,727,978
法人税、住民税及び事業税	978,222	77,233	363,488	141,079	280,336	116,086
法人税等調整額	49,848	243	27,385	△6,136	△13,909	42,265
当期純利益	7,034,029	△86,834	682,915	101,298	767,023	5,569,627
中間配当額	1,544,295	-	510	2,831	40,068	1,500,886
配当金	2,687,810	822	57,532	51,207	395,129	2,183,120
減価償却費	1,197,065	178,132	338,913	150,247	164,516	365,257
特別減価償却費	9,565	-	3,400	6,037	127	1
付加価値額	21,279,572	2,533,657	5,409,144	2,062,042	3,119,796	8,154,933
役員給与	2,198,456	1,000,464	880,068	136,117	82,679	99,128
役員賞与	84,537	14,880	38,264	4,936	8,157	18,300
従業員給与	7,083,415	1,068,250	2,712,073	1,277,584	1,282,935	742,573
従業員賞与	1,259,266	123,707	409,940	169,976	341,437	214,206
福利厚生費	1,128,642	201,959	340,938	137,135	264,618	183,992
支払利息等	1,303,168	23,831	126,353	37,466	37,290	1,078,228
動産・不動産賃借料	1,145,518	255,479	322,066	97,582	173,268	297,123
租税公課	473,463	102,806	130,595	25,658	42,762	171,642
営業純益	6,603,107	△257,719	448,847	175,588	886,650	5,349,741
役員数(人)	440,800	280,635	132,939	15,039	7,428	4,759
従業員数(人)	1,936,381	381,350	789,218	336,621	301,797	127,395

2. 業 種 別, 規 模 別 資 産 ・ 負 債

広 告

資 本 金 別	総 額	10未満	10～50未満	50～100未満	100～1,000未満	1,000以上
母 集 団 (社)	37,176	26,355	9,896	595	307	23
流 動 資 産	6,938,743	582,601	1,934,016	917,225	1,953,420	1,551,481
現 金 ・ 預 金	2,403,077	394,544	1,160,479	278,996	381,543	187,515
受 取 手 形	119,756	—	41,799	2,767	31,743	43,447
売 掛 金	2,887,243	102,134	504,779	270,547	1,005,533	1,004,250
有 価 証 券	97,780	—	49,045	893	1,152	46,690
株 式	26,759	—	25,399	—	1,141	219
公 社 債	449	—	—	—	—	449
その他の有価証券	70,572	—	23,646	893	11	46,022
棚 卸 資 産	259,732	4,336	18,248	29,810	165,779	41,559
製 品 又 は 商 品	25,940	1,115	11,723	7,438	4,513	1,151
仕 掛 品	230,263	3,197	5,148	21,093	160,601	40,224
原 材 料 ・ 貯 蔵 品	3,529	24	1,377	1,279	665	184
そ の 他	1,171,155	81,587	159,666	334,212	367,670	228,020
固 定 資 産	2,413,533	122,116	859,019	439,677	567,815	424,906
有 形 固 定 資 産	1,008,059	82,654	608,503	208,577	51,624	56,701
土 地	284,133	12,890	124,446	102,905	21,905	21,987
建 設 仮 勘 定	27,508	673	8,718	17,701	274	142
その他の有形固定資産	696,418	69,091	475,339	87,971	29,445	34,572
無 形 固 定 資 産	120,905	1,547	13,200	45,548	34,596	26,014
ソフトウェアを除く無形固定資産	56,664	1,547	5,525	43,257	4,928	1,407
ソ フ ト ウ ェ ア	64,241	—	7,675	2,291	29,668	24,607
投 資 そ の 他 の 資 産	1,284,569	37,915	237,316	185,552	481,595	342,191
投 資 有 価 証 券	745,295	—	132,760	39,836	357,360	215,339
株 式	551,091	—	12,343	7,438	344,740	186,570
公 社 債	101,225	—	100,457	—	316	452
その他の有価証券	92,979	—	19,960	32,398	12,304	28,317
そ の 他	539,274	37,915	104,556	145,716	124,235	126,852
繰 延 資 産	22,424	59	1,865	9,193	11,092	215
資 産 合 計	9,374,700	704,776	2,794,900	1,366,095	2,532,327	1,976,602
負 債	5,285,417	630,634	1,292,060	681,011	1,371,332	1,310,380
流 動 負 債	3,924,022	156,331	858,490	498,196	1,214,903	1,196,102
支 払 手 形	184,373	—	3,595	6,753	129,120	44,905
買 掛 金	2,182,290	60,335	457,980	250,495	550,049	863,431
短 期 借 入 金	422,637	12,190	183,852	120,160	73,723	32,712
金 融 機 関 借 入 金	125,882	5,569	66,821	24,633	24,969	3,890
そ の 他 の 借 入 金	296,755	6,621	117,031	95,527	48,754	28,822
引 当 金	136,440	—	9,485	12,406	76,680	37,869
そ の 他	998,282	83,806	203,578	108,382	385,331	217,185
固 定 負 債	1,361,395	474,303	433,570	182,815	156,429	114,278
社 債	98,447	40,546	6,483	—	5,423	45,995
長 期 借 入 金	1,019,564	429,035	395,513	104,453	90,223	340
金 融 機 関 借 入 金	828,820	379,293	329,952	89,518	29,717	340
そ の 他 の 借 入 金	190,744	49,742	65,561	14,935	60,506	—
引 当 金	174,503	—	18,106	62,832	44,015	49,550
そ の 他	68,881	4,722	13,468	15,530	16,768	18,393
特 別 法 上 の 準 備 金	—	—	—	—	—	—

・ 純資産及び損益表(続)

業

(単位 百万円)

資本金別	総額	10未満	10～50未満	50～100未満	100～1,000未満	1,000以上
純資産	4,089,283	74,142	1,502,840	685,084	1,160,995	666,222
株主資本	3,978,018	74,142	1,471,784	687,256	1,130,843	613,993
資本金	413,740	73,206	133,700	40,192	66,834	99,808
資本剰余金	831,294	—	249,994	41,918	351,468	187,914
資本準備金	174,893	—	8,745	17,047	74,787	74,314
その他資本剰余金	656,401	—	241,249	24,871	276,681	113,600
利益剰余金	2,820,187	936	1,111,333	609,995	758,285	339,638
利益準備金	30,516	1,520	12,904	9,461	4,724	1,907
その他利益剰余金	2,789,671	△584	1,098,429	600,534	753,561	337,731
積立金	1,394,220	2,534	759,695	447,946	112,529	71,516
繰越利益剰余金	1,395,451	△3,118	338,734	152,588	641,032	266,215
自己株式	△87,203	—	△23,243	△4,849	△45,744	△13,367
その他	107,976	—	31,056	△2,172	28,892	50,200
新株予約権	3,289	—	—	—	1,260	2,029
負債及び純資産合計	9,374,700	704,776	2,794,900	1,366,095	2,532,327	1,976,602
受取手形割引残高	—	—	—	—	—	—
関係会社売掛金	402,831	—	109,900	26,329	49,677	216,925
関係会社買掛金	403,506	—	98,130	6,069	80,906	218,401
売上高	15,027,134	1,250,131	3,819,724	1,465,723	4,532,886	3,958,670
売上原価	11,491,723	464,032	2,884,363	1,191,339	3,563,702	3,388,287
販売費及び一般管理費	3,170,230	817,439	921,321	243,058	765,479	422,933
営業利益	365,181	△31,340	14,040	31,326	203,705	147,450
営業外収益	319,193	59,664	195,826	13,834	20,925	28,944
営業外費用	38,082	6,270	13,276	5,058	4,645	8,833
経常利益	646,292	22,054	196,590	40,102	219,985	167,561
特別利益	52,727	—	4,492	10,799	21,824	15,612
特別損失	183,106	3,114	23,769	16,125	13,240	126,858
税引前当期純利益	515,913	18,940	177,313	34,776	228,569	56,315
法人税、住民税及び事業税	192,924	6,062	36,162	16,660	78,325	55,715
法人税等調整額	△8,014	—	△2,166	2,321	1,145	△9,314
当期純利益	331,003	12,878	143,317	15,795	149,099	9,914
中間配当額	3,824	—	—	—	2,388	1,436
配当金	179,299	—	1,858	4,016	110,055	63,370
減価償却費	73,910	12,180	21,581	16,095	12,032	12,022
特別減価償却費	149	—	—	149	—	—
付加価値額	2,486,905	455,688	611,746	255,344	724,473	439,654
役員給与	329,926	171,875	120,435	17,880	16,216	3,520
役員賞与	13,857	9,123	1,377	1,220	1,418	719
従業員給与	1,117,951	176,408	313,259	133,369	321,835	173,080
従業員賞与	224,081	27,395	44,470	22,432	76,314	53,470
福利厚生費	204,807	30,545	52,885	21,628	60,512	39,237
支払利息等	16,966	4,590	7,185	2,231	2,780	180
動産・不動産賃借料	185,430	46,164	60,421	24,484	39,625	14,736
租税公課	45,672	25,518	4,859	3,005	4,848	7,442
営業純益	348,215	△35,930	6,855	29,095	200,925	147,270
役員数(人)	55,517	36,492	15,152	2,291	1,389	193
従業員数(人)	287,224	64,874	81,693	34,808	79,473	26,376

2. 業 種 別, 規 模 別 資 産 ・ 負 債

純 粋 持

資 本 金 別	総 額	10未満	10～50未満	50～100未満	100～1,000未満	1,000以上
母 集 団 (社)	5,147	2,759	1,250	360	378	400
流 動 資 産	37,096,139	532,892	762,038	1,208,217	1,560,014	33,032,978
現 金 ・ 預 金	10,779,028	75,006	185,749	285,577	593,696	9,639,000
受 取 手 形	16,674	—	—	—	2,474	14,200
売 掛 金	500,940	3,074	83,502	6,392	18,270	389,702
有 価 証 券	1,963,929	437,665	165,472	1,031	128,830	1,230,931
株 式	191,887	—	30,170	934	92,381	68,402
公 社 債	69,646	—	—	97	13,141	56,408
その他の有価証券	1,702,396	437,665	135,302	—	23,308	1,106,121
棚 卸 資 産	52,380	336	311	78	1,781	49,874
製 品 又 は 商 品	36,310	—	110	10	1,266	34,924
仕 掛 品	4,066	—	—	—	—	4,066
原 材 料 ・ 貯 蔵 品	12,004	336	201	68	515	10,884
そ の 他	23,783,188	16,811	327,004	915,139	814,963	21,709,271
固 定 資 産	172,435,797	686,448	3,405,162	3,590,854	6,255,100	158,498,233
有 形 固 定 資 産	5,265,450	95,251	348,334	185,313	469,206	4,167,346
土 地	2,272,505	61,193	228,203	97,424	197,617	1,688,068
建 設 仮 勘 定	199,022	—	6,536	1,343	8,685	182,458
その他の有形固定資産	2,793,923	34,058	113,595	86,546	262,904	2,296,820
無 形 固 定 資 産	768,247	294	47,008	25,560	167,489	527,896
ソフトウェアを除く無形固定資産	353,081	194	44,208	15,178	135,588	157,913
ソ フ ト ウ ェ ア	415,166	100	2,800	10,382	31,901	369,983
投 資 そ の 他 の 資 産	166,402,100	590,903	3,009,820	3,379,981	5,618,405	153,802,991
投 資 有 価 証 券	114,999,373	578,197	2,645,253	2,588,672	4,311,031	104,876,220
株 式	111,970,747	262,824	2,315,549	2,271,308	4,164,451	102,956,615
公 社 債	395,724	—	8,961	97	20,680	365,986
その他の有価証券	2,632,902	315,373	320,743	317,267	125,900	1,553,619
そ の 他	51,402,727	12,706	364,567	791,309	1,307,374	48,926,771
繰 延 資 産	74,514	215	749	2,189	3,616	67,745
資 産 合 計	209,606,450	1,219,555	4,167,949	4,801,260	7,818,730	191,598,956
負 債	112,202,253	628,624	1,949,217	1,891,984	3,552,820	104,179,608
流 動 負 債	36,500,673	82,952	540,296	934,102	1,634,465	33,308,858
支 払 手 形	24,795	—	—	—	42	24,753
買 掛 金	443,330	60,858	59,245	1,644	49,690	271,893
短 期 借 入 金	25,013,393	9,746	408,481	812,695	1,096,065	22,686,406
金 融 機 関 借 入 金	11,211,526	8,652	321,673	298,216	578,825	10,004,160
そ の 他 の 借 入 金	13,801,867	1,094	86,808	514,479	517,240	12,682,246
引 当 金	181,189	—	—	7,122	9,272	164,795
そ の 他	10,837,966	12,348	72,570	112,641	479,396	10,161,011
固 定 負 債	75,701,580	545,672	1,408,921	957,882	1,918,355	70,870,750
社 債	44,079,129	29,134	24,688	6,324	112,017	43,906,966
長 期 借 入 金	29,121,318	486,028	1,352,635	682,852	1,624,311	24,975,492
金 融 機 関 借 入 金	21,935,068	97,686	781,551	621,204	1,465,494	18,969,133
そ の 他 の 借 入 金	7,186,250	388,342	571,084	61,648	158,817	6,006,359
引 当 金	703,866	—	8,294	181,917	44,405	469,250
そ の 他	1,797,267	30,510	23,304	86,789	137,622	1,519,042
特 別 法 上 の 準 備 金	—	—	—	—	—	—

・純資産及び損益表(続)

株 会 社

(単位 百万円)

資本金別	総額	10未満	10～50未満	50～100未満	100～1,000未満	1,000以上
純資産	97,404,197	590,931	2,218,732	2,909,276	4,265,910	87,419,348
株主資本	95,553,922	590,931	2,217,256	2,906,717	4,248,618	85,590,400
資本金	17,390,004	6,401	20,307	24,616	86,172	17,252,508
資本剰余金	46,348,392	9,701	1,725,849	2,637,875	3,288,665	38,686,302
資本準備金	23,428,423	552	128,022	1,721,179	585,884	20,992,786
その他資本剰余金	22,919,969	9,149	1,597,827	916,696	2,702,781	17,693,516
利益剰余金	36,176,918	574,829	548,459	342,136	955,243	33,756,251
利益準備金	523,300	-	4,295	3,308	7,201	508,496
その他利益剰余金	35,653,618	574,829	544,164	338,828	948,042	33,247,755
積立金	8,203,680	-	195,437	124,151	200,095	7,683,997
繰越利益剰余金	27,449,938	574,829	348,727	214,677	747,947	25,563,758
自己株式	△4,361,392	-	△77,359	△97,910	△81,462	△4,104,661
その他	1,743,206	-	914	2,559	14,126	1,725,607
新株予約権	107,069	-	562	-	3,166	103,341
負債及び純資産合計	209,606,450	1,219,555	4,167,949	4,801,260	7,818,730	191,598,956
受取手形割引残高	981	-	-	-	412	569
関係会社売掛金	355,864	-	32,849	5,818	18,025	299,172
関係会社買掛金	88,329	-	564	2,812	1,355	83,598
売上高	10,524,226	52,483	379,661	188,280	536,494	9,367,308
売上原価	1,061,886	1,222	261,812	38,267	46,396	714,189
販売費及び一般管理費	2,928,613	36,323	104,054	125,475	270,063	2,392,698
営業利益	6,533,727	14,938	13,795	24,538	220,035	6,260,421
営業外収益	1,220,614	7,101	77,782	48,221	143,149	944,361
営業外費用	1,943,364	2,387	18,824	26,144	51,700	1,844,309
経常利益	5,810,977	19,652	72,753	46,615	311,484	5,360,473
特別利益	1,551,592	623	8,592	76,485	46,503	1,419,389
特別損失	1,382,085	2	21,604	142,871	82,751	1,134,857
税引前当期純利益	5,980,484	20,273	59,741	△19,771	275,236	5,645,005
法人税、住民税及び事業税	28,541	3,160	6,811	△4,456	△1,183	24,209
法人税等調整額	59,516	19	△120	12,230	△6,171	53,558
当期純利益	5,892,427	17,094	53,050	△27,545	282,590	5,567,238
中間配当額	1,513,209	-	510	2,831	18,021	1,491,847
配当金	2,270,959	199	28,903	21,172	146,328	2,074,357
減価償却費	356,450	2,572	6,806	6,675	29,505	310,892
特別減価償却費	629	-	551	-	77	1
付加価値額	7,832,300	33,517	93,899	90,817	324,208	7,289,859
役員給与	139,645	8,234	16,032	10,761	18,991	85,627
役員賞与	19,509	49	581	477	1,842	16,560
従業員給与	456,421	5,125	36,425	33,373	38,697	342,801
従業員賞与	126,847	258	12,323	5,429	8,331	100,506
福利厚生費	103,613	751	2,235	2,578	6,974	91,075
支払利息等	1,134,394	1,975	10,147	27,000	21,152	1,074,120
動産・不動産賃借料	279,903	1,730	8,851	6,821	20,985	241,516
租税公課	172,635	2,432	3,657	6,840	8,353	151,353
営業純益	5,399,333	12,963	3,648	△2,462	198,883	5,186,301
役員数(人)	10,977	1,986	2,468	973	1,624	3,926
従業員数(人)	89,169	2,428	9,603	8,290	8,722	60,126

2. 業 種 別, 規 模 別 資 産 ・ 負 債

そ の 他 の 学 術 研 究、

資 本 金 別	総 額	10未満	10～50未満	50～100未満	100～1,000未満	1,000以上
母 集 団 (社)	257,162	200,371	51,865	3,532	1,313	81
流 動 資 産	25,200,370	3,568,256	11,021,317	3,298,907	5,548,645	1,763,245
現 金 ・ 預 金	12,537,525	2,052,650	6,615,504	1,407,427	1,554,045	907,899
受 取 手 形	93,627	13,705	50,139	4,021	22,024	3,738
売 掛 金	4,029,712	467,897	1,352,921	968,743	1,003,980	236,171
有 価 証 券	1,003,012	584,247	183,669	104,269	11,188	119,639
株 式	598,112	339,459	111,720	101,288	3,432	42,213
公 社 債	58,314	—	55,692	—	50	2,572
そ の 他 の 有 価 証 券	346,586	244,788	16,257	2,981	7,706	74,854
棚 卸 資 産	1,013,668	209,853	197,260	168,216	350,508	87,831
製 品 又 は 商 品	128,520	34,472	30,772	22,544	27,711	13,021
仕 掛 品	792,368	170,412	142,476	143,699	266,192	69,589
原 材 料 ・ 貯 蔵 品	92,780	4,969	24,012	1,973	56,605	5,221
そ の 他	6,522,826	239,904	2,621,824	646,231	2,606,900	407,967
固 定 資 産	16,622,035	2,060,312	10,461,000	1,135,671	1,997,783	967,269
有 形 固 定 資 産	7,451,426	1,483,272	4,552,391	431,827	603,524	380,412
土 地	2,502,489	632,237	1,490,433	117,869	207,916	54,034
建 設 仮 勘 定	237,527	59,060	61,631	5,777	17,750	93,309
そ の 他 の 有 形 固 定 資 産	4,711,410	791,975	3,000,327	308,181	377,858	233,069
無 形 固 定 資 産	1,939,406	57,004	1,250,210	237,818	352,636	41,738
ソ フ ト ウ ェ ア を 除 く 無 形 固 定 資 産	1,634,311	45,073	1,213,576	167,018	201,432	7,212
ソ フ ト ウ ェ ア	305,095	11,931	36,634	70,800	151,204	34,526
投 資 そ の 他 の 資 産	7,231,203	520,036	4,658,399	466,026	1,041,623	545,119
投 資 有 価 証 券	3,633,980	190,560	2,441,817	155,914	507,159	338,530
株 式	2,746,688	187,739	1,702,479	61,088	493,907	301,475
公 社 債	48,170	—	3,235	19,401	1,744	23,790
そ の 他 の 有 価 証 券	839,122	2,821	736,103	75,425	11,508	13,265
そ の 他	3,597,223	329,476	2,216,582	310,112	534,464	206,589
繰 延 資 産	172,994	7,874	118,329	33,884	12,706	201
資 産 合 計	41,995,399	5,636,442	21,600,646	4,468,462	7,559,134	2,730,715
負 債	22,784,834	4,104,704	10,079,292	2,555,731	4,503,512	1,541,595
流 動 負 債	12,199,302	2,273,961	3,740,775	1,654,679	3,355,911	1,173,976
支 払 手 形	98,114	—	16,567	27,352	35,819	18,376
買 掛 金	1,604,577	253,791	541,560	377,191	279,068	152,967
短 期 借 入 金	3,849,089	629,811	1,742,024	379,345	974,011	123,898
金 融 機 関 借 入 金	829,867	20,000	342,329	187,410	169,136	110,992
そ の 他 の 借 入 金	3,019,222	609,811	1,399,695	191,935	804,875	12,906
引 当 金	265,975	2,410	34,227	66,683	123,955	38,700
そ の 他	6,381,547	1,387,949	1,406,397	804,108	1,943,058	840,035
固 定 負 債	10,585,532	1,830,743	6,338,517	901,052	1,147,601	367,619
社 債	407,241	—	371,476	12,934	16,320	6,511
長 期 借 入 金	8,605,699	1,810,232	5,422,052	451,528	748,232	173,655
金 融 機 関 借 入 金	7,163,111	1,241,531	4,669,170	430,080	666,980	155,350
そ の 他 の 借 入 金	1,442,588	568,701	752,882	21,448	81,252	18,305
引 当 金	488,857	22	129,459	47,862	207,782	103,732
そ の 他	1,083,735	20,489	415,530	388,728	175,267	83,721
特 別 法 上 の 準 備 金	—	—	—	—	—	—

・純資産及び損益表(続)

専門・技術サービス業

(単位 百万円)

資本金別	総額	10未満	10～50未満	50～100未満	100～1,000未満	1,000以上
純資産	19,210,565	1,531,738	11,521,354	1,912,731	3,055,622	1,189,120
株主資本	19,241,663	1,564,885	11,577,107	1,910,942	3,018,189	1,170,540
資本金	2,181,881	491,179	716,145	229,862	245,923	498,772
資本剰余金	7,281,485	611	4,711,096	1,008,174	1,140,269	421,335
資本準備金	3,450,261	—	2,125,497	351,908	621,798	351,058
その他資本剰余金	3,831,224	611	2,585,599	656,266	518,471	70,277
利益剰余金	10,075,369	1,073,095	6,325,465	704,101	1,699,734	272,974
利益準備金	288,622	4,230	52,940	13,218	209,368	8,866
その他利益剰余金	9,786,747	1,068,865	6,272,525	690,883	1,490,366	264,108
積立金	3,915,753	76,094	2,623,951	605,798	498,721	111,189
繰越利益剰余金	5,870,994	992,771	3,648,574	85,085	991,645	152,919
自己株式	△297,072	—	△175,599	△31,195	△67,737	△22,541
その他	△48,830	△33,147	△64,526	△57	33,047	15,853
新株予約権	17,732	—	8,773	1,846	4,386	2,727
負債及び純資産合計	41,995,399	5,636,442	21,600,646	4,468,462	7,559,134	2,730,715
受取手形割引残高	9,548	—	9,349	68	131	—
関係会社売掛金	595,857	—	148,124	167,826	266,044	13,863
関係会社買掛金	91,128	—	8,798	29,213	26,913	26,204
売上高	26,469,859	5,486,024	10,052,692	4,490,195	5,089,309	1,351,639
売上原価	14,828,606	2,611,629	4,969,215	3,131,312	3,216,426	900,024
販売費及び一般管理費	10,633,886	3,091,881	4,536,112	1,201,693	1,372,683	431,517
営業利益	1,007,367	△217,486	547,365	157,190	500,200	20,098
営業外収益	1,188,335	198,657	839,439	35,782	81,086	33,371
営業外費用	406,042	26,167	316,917	16,614	36,793	9,551
経常利益	1,789,660	△44,996	1,069,887	176,358	544,493	43,918
特別利益	193,775	17,877	57,941	84,181	23,939	9,837
特別損失	417,733	21,452	291,094	39,303	38,787	27,097
税引前当期純利益	1,565,702	△48,571	836,734	221,236	529,645	26,658
法人税、住民税及び事業税	756,757	68,011	320,515	128,875	203,194	36,162
法人税等調整額	△1,654	224	29,671	△20,687	△8,883	△1,979
当期純利益	810,599	△116,806	486,548	113,048	335,334	△7,525
中間配当額	27,262	—	—	—	19,659	7,603
配当金	237,552	623	26,771	26,019	138,746	45,393
減価償却費	766,705	163,380	310,526	127,477	122,979	42,343
特別減価償却費	8,787	—	2,849	5,888	50	—
付加価値額	10,960,367	2,044,452	4,703,499	1,715,881	2,071,115	425,420
役員給与	1,728,885	820,355	743,601	107,476	47,472	9,981
役員賞与	51,171	5,708	36,306	3,239	4,897	1,021
従業員給与	5,509,043	886,717	2,362,389	1,110,842	922,403	226,692
従業員賞与	908,338	96,054	353,147	142,115	256,792	60,230
福利厚生費	820,222	170,663	285,818	112,929	197,132	53,680
支払利息等	151,808	17,266	109,021	8,235	13,358	3,928
動産・不動産賃借料	680,185	207,585	252,794	66,277	112,658	40,871
租税公課	255,156	74,856	122,079	15,813	29,561	12,847
営業純益	855,559	△234,752	438,344	148,955	486,842	16,170
役員数(人)	374,306	242,157	115,319	11,775	4,415	640
従業員数(人)	1,559,988	314,048	697,922	293,523	213,602	40,893

2. 業 種 別, 規 模 別 資 産 ・ 負 債

医 療、

資 本 金 別	総 額	10未満	10～50未満	50～100未満	100～1,000未満	1,000以上
母 集 団 (社)	64,026	55,707	7,280	707	315	17
流 動 資 産	3,894,146	1,471,292	999,568	404,215	722,839	296,232
現 金 ・ 預 金	1,648,695	739,873	372,787	138,451	270,631	126,953
受 取 手 形	24,462	24,033	—	17	194	218
売 掛 金	1,112,331	476,182	261,366	100,118	201,762	72,903
有 価 証 券	22,703	—	7,095	1,380	10,786	3,442
株 式	8,451	—	6,799	1,380	272	—
公 社 債	—	—	—	—	—	—
その他の有価証券	14,252	—	296	—	10,514	3,442
棚 卸 資 産	233,596	43,106	113,718	11,054	51,783	13,935
製 品 又 は 商 品	96,406	39,192	2,795	2,880	47,716	3,823
仕 掛 品	112,605	69	106,540	2,311	417	3,268
原 材 料 ・ 貯 蔵 品	24,585	3,845	4,383	5,863	3,650	6,844
そ の 他	852,359	188,098	244,602	153,195	187,683	78,781
固 定 資 産	4,937,840	2,037,366	1,022,978	241,104	1,097,499	538,893
有 形 固 定 資 産	3,782,321	1,838,177	870,884	165,921	675,587	231,752
土 地	892,803	443,239	196,008	41,247	160,564	51,745
建 設 仮 勘 定	163,109	65,135	55,198	23,159	5,835	13,782
その他の有形固定資産	2,726,409	1,329,803	619,678	101,515	509,188	166,225
無 形 固 定 資 産	123,200	18,793	7,742	23,607	30,567	42,491
ソフトウェアを除く無形固定資産	68,877	16,201	1,932	21,262	13,973	15,509
ソ フ ト ウ ェ ア	54,323	2,592	5,810	2,345	16,594	26,982
投 資 そ の 他 の 資 産	1,032,319	180,396	144,352	51,576	391,345	264,650
投 資 有 価 証 券	341,705	6,169	39,826	4,914	113,310	177,486
株 式	293,538	5,565	37,778	2,759	109,475	137,961
公 社 債	219	—	—	—	219	—
その他の有価証券	47,948	604	2,048	2,155	3,616	39,525
そ の 他	690,614	174,227	104,526	46,662	278,035	87,164
繰 延 資 産	24,681	14,713	5,287	2,897	1,779	5
資 産 合 計	8,856,667	3,523,371	2,027,833	648,216	1,822,117	835,130
負 債	6,653,882	2,791,915	1,586,889	452,361	1,283,636	539,081
流 動 負 債	2,427,857	686,069	723,096	179,597	633,195	205,900
支 払 手 形	633	211	—	414	8	—
買 掛 金	381,803	77,284	52,395	33,695	179,616	38,813
短 期 借 入 金	882,977	309,561	291,762	60,319	182,530	38,805
金 融 機 関 借 入 金	405,994	92,833	189,287	22,676	64,463	36,735
そ の 他 の 借 入 金	476,983	216,728	102,475	37,643	118,067	2,070
引 当 金	69,372	3,151	21,385	3,087	30,243	11,506
そ の 他	1,093,072	295,862	357,554	82,082	240,798	116,776
固 定 負 債	4,225,582	2,105,846	863,350	272,764	650,441	333,181
社 債	68,261	—	17,155	4,708	14,739	31,659
長 期 借 入 金	3,340,448	2,053,036	743,396	184,096	209,461	150,459
金 融 機 関 借 入 金	2,957,198	1,828,917	704,703	102,791	174,085	146,702
そ の 他 の 借 入 金	383,250	224,119	38,693	81,305	35,376	3,757
引 当 金	74,001	—	12,487	5,190	40,453	15,871
そ の 他	742,872	52,810	90,312	78,770	385,788	135,192
特 別 法 上 の 準 備 金	443	—	443	—	—	—

・純資産及び損益表(続)

福 社 業

(単位 百万円)

資 本 金 別	総 額	10未満	10～50未満	50～100未満	100～1,000未満	1,000以上
純 資 産	2,202,785	731,456	440,944	195,855	538,481	296,049
株 主 資 本	2,194,010	731,456	433,802	195,838	537,938	294,976
資 本 金	405,912	144,200	101,810	45,110	59,454	55,338
資 本 剰 余 金	604,705	△1,002	93,939	130,829	308,934	72,005
資 本 準 備 金	329,237	—	29,043	110,809	137,398	51,987
そ の 他 資 本 剰 余 金	275,468	△1,002	64,896	20,020	171,536	20,018
利 益 剰 余 金	1,246,382	588,258	239,717	75,442	171,503	171,462
利 益 準 備 金	18,331	5,019	7,308	1,638	2,369	1,997
そ の 他 利 益 剰 余 金	1,228,051	583,239	232,409	73,804	169,134	169,465
積 立 金	374,534	78,584	213,045	13,054	21,049	48,802
繰越利益剰余金	853,517	504,655	19,364	60,750	148,085	120,663
自 己 株 式	△62,989	—	△1,664	△55,543	△1,953	△3,829
そ の 他	7,700	—	6,623	17	223	837
新 株 予 約 権	1,075	—	519	—	320	236
負債及び純資産合計	8,856,667	3,523,371	2,027,833	648,216	1,822,117	835,130
受取手形割引残高	13	—	—	—	13	—
関係会社売掛金	65,304	5,937	37,130	10,915	2,573	8,749
関係会社買掛金	12,367	—	4,692	1,586	778	5,311
売 上 高	9,664,137	3,993,698	2,258,713	724,261	2,104,617	582,848
売 上 原 価	4,029,244	557,804	995,280	345,395	1,697,185	433,580
販売費及び一般管理費	5,352,032	3,321,597	1,229,849	349,137	352,674	98,775
営 業 利 益	282,861	114,297	33,584	29,729	54,758	50,493
営 業 外 収 益	190,103	94,914	43,719	10,208	17,754	23,508
営 業 外 費 用	91,218	41,050	16,046	5,173	21,229	7,720
経 常 利 益	381,746	168,161	61,257	34,764	51,283	66,281
特 別 利 益	30,407	12,226	7,115	3,656	5,345	2,065
特 別 損 失	47,306	6,016	9,543	9,225	14,946	7,576
税引前当期純利益	364,847	174,371	58,829	29,195	41,682	60,770
法人税、住民税及び事業税	138,975	54,146	25,512	17,347	24,313	17,657
法 人 税 等 調 整 額	△1,707	182	△1,356	604	△1,179	42
当 期 純 利 益	227,579	120,043	34,673	11,244	18,548	43,071
中 間 配 当 額	3,890	—	—	—	3,182	708
配 当 金	33,293	—	2,075	1,655	21,755	7,808
減 価 償 却 費	282,202	135,673	53,361	23,159	47,829	22,180
特 別 減 価 償 却 費	—	—	—	—	—	—
付 加 価 値 額	4,830,042	2,265,679	976,907	317,273	1,011,432	258,751
役 員 給 与	528,531	430,743	74,380	12,847	8,582	1,979
役 員 賞 与	10,840	1,739	8,135	276	287	403
従 業 員 給 与	2,820,267	1,303,188	630,220	178,595	570,304	137,960
従 業 員 賞 与	285,316	96,499	62,051	23,883	83,251	19,632
福 利 厚 生 費	312,682	136,054	46,895	22,590	79,054	28,089
支 払 利 息 等	67,715	20,871	12,661	16,640	12,462	5,081
動 産 ・ 不 動 産 賃 借 料	447,059	157,861	99,196	39,489	137,627	12,886
租 税 公 課	142,486	25,298	22,446	9,864	77,569	7,309
営 業 純 益	215,146	93,426	20,923	13,089	42,296	45,412
役 員 数 (人)	108,845	91,407	14,790	1,552	933	163
従 業 員 数 (人)	1,293,501	670,567	277,324	75,770	228,936	40,904

2. 業 種 別, 規 模 別 資 産 ・ 負 債

教 育、 学 習

資 本 金 別	総 額	10未満	10～50未満	50～100未満	100～1,000未満	1,000以上
母 集 団 (社)	25,005	19,766	4,679	417	125	18
流 動 資 産	1,721,666	240,068	636,477	244,547	292,426	308,148
現 金 ・ 預 金	1,169,916	187,484	488,895	156,954	191,202	145,381
受 取 手 形	6	—	—	—	—	6
売 掛 金	126,902	25,930	45,698	12,313	23,031	19,930
有 価 証 券	24,862	—	2,328	139	19,439	2,956
株 式	7,237	—	1,668	139	5,430	—
公 社 債	2,038	—	—	—	213	1,825
その他の有価証券	15,587	—	660	—	13,796	1,131
棚 卸 資 産	81,737	20,106	6,878	5,861	8,573	40,319
製 品 又 は 商 品	52,697	5,911	3,028	4,946	5,031	33,781
仕 掛 品	3,712	—	—	23	121	3,568
原 材 料 ・ 貯 蔵 品	25,328	14,195	3,850	892	3,421	2,970
そ の 他	318,243	6,548	92,678	69,280	50,181	99,556
固 定 資 産	2,296,201	165,636	1,174,705	246,610	350,870	358,380
有 形 固 定 資 産	1,311,415	106,093	737,667	165,469	152,938	149,248
土 地	620,649	29,133	401,499	53,747	68,436	67,834
建 設 仮 勘 定	56,167	27,213	26,385	1,622	577	370
その他の有形固定資産	634,599	49,747	309,783	110,100	83,925	81,044
無 形 固 定 資 産	360,727	4,088	251,194	18,742	53,084	33,619
ソフトウェアを除く無形固定資産	59,391	667	42,698	10,031	2,449	3,546
ソ フ ト ウ ェ ア	301,336	3,421	208,496	8,711	50,635	30,073
投 資 そ の 他 の 資 産	624,059	55,455	185,844	62,399	144,848	175,513
投 資 有 価 証 券	216,374	—	55,515	9,927	52,537	98,395
株 式	184,708	—	49,624	5,444	41,950	87,690
公 社 債	10,272	—	935	3,371	1,208	4,758
その他の有価証券	21,394	—	4,956	1,112	9,379	5,947
そ の 他	407,685	55,455	130,329	52,472	92,311	77,118
繰 延 資 産	6,419	3,278	2,321	579	232	9
資 産 合 計	4,024,286	408,982	1,813,503	491,736	643,528	666,537
負 債	2,374,115	469,963	913,207	291,656	335,410	363,879
流 動 負 債	1,128,851	154,282	376,364	117,779	256,060	224,366
支 払 手 形	1,639	—	—	—	—	1,639
買 掛 金	60,104	1,677	20,246	13,935	6,380	17,866
短 期 借 入 金	243,779	58,304	76,803	22,251	56,127	30,294
金 融 機 関 借 入 金	106,192	9,480	44,313	15,776	11,167	25,456
そ の 他 の 借 入 金	137,587	48,824	32,490	6,475	44,960	4,838
引 当 金	30,323	—	9,663	5,143	8,244	7,273
そ の 他	793,006	94,301	269,652	76,450	185,309	167,294
固 定 負 債	1,245,264	315,681	536,843	173,877	79,350	139,513
社 債	53,658	—	1,059	2,664	10,011	39,924
長 期 借 入 金	919,742	312,971	391,292	122,436	47,079	45,964
金 融 機 関 借 入 金	704,600	192,636	317,812	111,443	36,745	45,964
そ の 他 の 借 入 金	215,142	120,335	73,480	10,993	10,334	—
引 当 金	55,142	—	19,407	12,394	10,979	12,362
そ の 他	216,722	2,710	125,085	36,383	11,281	41,263
特 別 法 上 の 準 備 金	—	—	—	—	—	—

・純資産及び損益表(続)

支 援 業

(単位 百万円)

資 本 金 別	総 額	10未満	10～50未満	50～100未満	100～1,000未満	1,000以上
純 資 産	1,650,171	△60,981	900,296	200,080	308,118	302,658
株 主 資 本	1,647,312	△60,981	900,296	198,956	311,840	297,201
資 本 金	232,023	55,241	68,446	27,719	24,133	56,484
資 本 剰 余 金	427,575	—	270,509	41,237	39,750	76,079
資 本 準 備 金	120,358	—	20,899	38,109	34,982	26,368
そ の 他 資 本 剰 余 金	307,217	—	249,610	3,128	4,768	49,711
利 益 剰 余 金	1,018,352	△116,222	565,645	130,776	262,863	175,290
利 益 準 備 金	40,862	—	33,470	1,645	3,776	1,971
そ の 他 利 益 剰 余 金	977,490	△116,222	532,175	129,131	259,087	173,319
積 立 金	370,440	—	198,405	28,680	134,662	8,693
繰越利益剰余金	607,050	△116,222	333,770	100,451	124,425	164,626
自 己 株 式	△30,638	—	△4,304	△776	△14,906	△10,652
そ の 他	2,481	—	—	1,124	△3,722	5,079
新 株 予 約 権	378	—	—	—	—	378
負債及び純資産合計	4,024,286	408,982	1,813,503	491,736	643,528	666,537
受取手形割引残高	—	—	—	—	—	—
関係会社売掛金	14,342	—	11,749	—	1,004	1,589
関係会社買掛金	3,630	—	1,855	162	985	628
売 上 高	3,207,271	479,077	1,378,561	431,074	454,351	464,208
売 上 原 価	1,115,428	64,043	352,263	161,367	275,384	262,371
販売費及び一般管理費	2,000,604	448,700	976,019	257,382	149,516	168,987
営 業 利 益	91,239	△33,666	50,279	12,325	29,451	32,850
営 業 外 収 益	112,709	30,208	62,369	6,741	3,739	9,652
営 業 外 費 用	18,393	945	9,818	2,386	1,515	3,729
経 常 利 益	185,555	△4,403	102,830	16,680	31,675	38,773
特 別 利 益	11,051	2,654	2,187	2,988	2,178	1,044
特 別 損 失	41,013	335	19,646	13,437	5,477	2,118
税引前当期純利益	155,593	△2,084	85,371	6,231	28,376	37,699
法人税、住民税及び事業税	59,028	2,376	31,823	4,633	11,430	8,766
法 人 税 等 調 整 額	△1,713	73	△187	△961	△1,263	625
当 期 純 利 益	98,278	△4,533	53,735	2,559	18,209	28,308
中 間 配 当 額	2,868	—	—	232	1,105	1,531
配 当 金	17,797	—	2,028	2,201	7,832	5,736
減 価 償 却 費	99,714	6,010	37,199	15,800	20,418	20,287
特 別 減 価 償 却 費	861	155	378	185	143	—
付 加 価 値 額	1,710,502	248,247	850,507	261,414	175,964	174,370
役 員 給 与	159,781	82,773	60,626	8,560	5,190	2,632
役 員 賞 与	1,302	—	660	232	77	333
従 業 員 給 与	898,826	135,246	450,011	153,120	77,445	83,004
従 業 員 賞 与	103,679	4,502	61,939	13,460	10,401	13,377
福 利 厚 生 費	95,303	10,801	39,896	20,387	11,036	13,183
支 払 利 息 等	10,634	1,258	5,636	1,460	550	1,730
動 産 ・ 不 動 産 賃 借 料	314,112	42,933	155,120	50,214	39,931	25,914
租 税 公 課	46,260	5,658	31,976	3,116	2,433	3,077
営 業 純 益	80,605	△34,924	44,643	10,865	28,901	31,120
役 員 数 (人)	36,838	24,968	9,913	1,297	508	152
従 業 員 数 (人)	433,337	133,160	176,039	67,705	28,049	28,384

2. 業 種 別, 規 模 別 資 産 ・ 負 債

職 業 紹 介 ・

資 本 金 別	総 額	10未満	10～50未満	50～100未満	100～1,000未満	1,000以上
母 集 団 (社)	22,393	12,392	9,148	675	169	9
流 動 資 産	4,142,066	512,254	1,615,895	584,399	975,296	454,222
現 金 ・ 預 金	1,845,769	336,962	840,254	203,872	331,957	132,724
受 取 手 形	5,501	—	3,362	305	965	869
売 掛 金	1,264,410	145,423	290,404	220,834	410,191	197,558
有 価 証 券	31,724	—	26,590	3,811	500	823
株 式	9,863	—	5,818	2,722	500	823
公 社 債	19,102	—	19,102	—	—	—
そ の 他 の 有 価 証 券	2,759	—	1,670	1,089	—	—
棚 卸 資 産	58,531	8,305	45,533	1,067	3,151	475
製 品 又 は 商 品	15,631	7,576	7,179	849	27	—
仕 掛 品	4,494	—	1,976	—	2,251	267
原 材 料 ・ 貯 蔵 品	38,406	729	36,378	218	873	208
そ の 他	936,131	21,564	409,752	154,510	228,532	121,773
固 定 資 産	1,503,807	137,294	807,323	165,789	251,801	141,600
有 形 固 定 資 産	610,385	68,718	406,459	66,085	53,064	16,059
土 地	294,103	22,522	214,925	37,212	13,868	5,576
建 設 仮 勘 定	28,372	545	24,681	2,896	224	26
そ の 他 の 有 形 固 定 資 産	287,910	45,651	166,853	25,977	38,972	10,457
無 形 固 定 資 産	99,509	7,731	8,722	10,037	56,707	16,312
ソ フ ト ウ ェ ア を 除 く 無 形 固 定 資 産	51,875	5,692	2,369	8,252	32,958	2,604
ソ フ ト ウ ェ ア	47,634	2,039	6,353	1,785	23,749	13,708
投 資 そ の 他 の 資 産	793,913	60,845	392,142	89,667	142,030	109,229
投 資 有 価 証 券	480,168	37	281,034	53,282	64,771	81,044
株 式	232,296	12	40,967	50,560	62,446	78,311
公 社 債	—	—	—	—	—	—
そ の 他 の 有 価 証 券	247,872	25	240,067	2,722	2,325	2,733
そ の 他	313,745	60,808	111,108	36,385	77,259	28,185
繰 延 資 産	20,183	31	10,763	5,030	1,219	3,140
資 産 合 計	5,666,056	649,579	2,433,981	755,218	1,228,316	598,962
負 債	3,072,187	407,801	1,311,007	436,074	620,939	296,366
流 動 負 債	1,978,452	205,976	646,935	314,813	553,391	257,337
支 払 手 形	2,278	826	1,452	—	—	—
買 掛 金	285,408	18,505	38,480	98,811	36,608	93,004
短 期 借 入 金	411,095	56,400	227,345	73,488	34,696	19,166
金 融 機 関 借 入 金	129,045	5,224	29,464	70,396	23,046	915
そ の 他 の 借 入 金	282,050	51,176	197,881	3,092	11,650	18,251
引 当 金	96,079	1,121	20,499	8,993	38,756	26,710
そ の 他	1,183,592	129,124	359,159	133,521	443,331	118,457
固 定 負 債	1,093,735	201,825	664,072	121,261	67,548	39,029
社 債	5,910	—	3,515	2,395	—	—
長 期 借 入 金	920,583	200,631	604,353	88,883	19,101	7,615
金 融 機 関 借 入 金	804,576	132,435	586,047	68,306	13,373	4,415
そ の 他 の 借 入 金	116,007	68,196	18,306	20,577	5,728	3,200
引 当 金	109,680	—	38,073	26,869	15,775	28,963
そ の 他	57,562	1,194	18,131	3,114	32,672	2,451
特 別 法 上 の 準 備 金	—	—	—	—	—	—

・純資産及び損益表(続)

労働者派遣業

(単位 百万円)

資本金別	総額	10未満	10～50未満	50～100未満	100～1,000未満	1,000以上
純資産	2,593,869	241,778	1,122,974	319,144	607,377	302,596
株主資本	2,555,778	241,778	1,092,536	319,384	600,128	301,952
資本金	334,323	64,851	169,646	41,415	30,913	27,498
資本剰余金	222,929	1,652	41,439	38,888	112,176	28,774
資本準備金	112,186	1,652	25,677	30,157	33,127	21,573
その他資本剰余金	110,743	—	15,762	8,731	79,049	7,201
利益剰余金	2,018,386	178,437	884,770	239,081	458,959	257,139
利益準備金	11,840	727	6,451	2,134	2,025	503
その他利益剰余金	2,006,546	177,710	878,319	236,947	456,934	256,636
積立金	279,994	—	143,248	46,270	50,458	40,018
繰越利益剰余金	1,726,552	177,710	735,071	190,677	406,476	216,618
自己株式	△19,860	△3,162	△3,319	—	△1,920	△11,459
その他	38,077	—	30,438	△240	7,235	644
新株予約権	14	—	—	—	14	—
負債及び純資産合計	5,666,056	649,579	2,433,981	755,218	1,228,316	598,962
受取手形割引残高	1,452	—	1,452	—	—	—
関係会社売掛金	46,039	1,652	35,171	305	3,921	4,990
関係会社買掛金	27,282	—	13,734	4,464	1,546	7,538
売上高	9,981,025	859,222	2,617,311	1,810,960	3,243,270	1,450,262
売上原価	6,667,580	455,534	1,194,723	1,435,442	2,450,144	1,131,737
販売費及び一般管理費	2,870,773	407,608	1,368,588	327,898	569,173	197,506
営業利益	442,672	△3,920	54,000	47,620	223,953	121,019
営業外収益	169,241	33,383	83,186	26,173	17,323	9,176
営業外費用	36,721	1,503	18,165	4,790	3,008	9,255
経常利益	575,192	27,960	119,021	69,003	238,268	120,940
特別利益	43,974	1,555	8,580	31,398	1,764	677
特別損失	46,114	8,096	10,982	16,396	6,290	4,350
税引前当期純利益	573,052	21,419	116,619	84,005	233,742	117,267
法人税、住民税及び事業税	180,615	4,926	35,343	25,628	80,327	34,391
法人税等調整額	△7,946	—	△2,707	△1,306	△2,025	△1,908
当期純利益	400,383	16,493	83,983	59,683	155,440	84,784
中間配当額	43,978	—	557	653	40,221	2,547
配当金	175,462	—	13,034	2,809	95,383	64,236
減価償却費	83,028	11,505	35,208	5,095	23,510	7,710
特別減価償却費	—	—	—	—	—	—
付加価値額	4,877,780	425,083	1,491,537	719,747	1,369,656	871,757
役員給与	197,269	47,830	123,243	15,765	8,789	1,642
役員賞与	4,652	991	2,128	196	942	395
従業員給与	3,288,591	290,020	970,360	587,577	846,870	593,764
従業員賞与	283,432	23,811	94,546	11,649	106,335	47,091
福利厚生費	443,926	37,549	154,987	33,445	124,777	93,168
支払利息等	13,342	526	11,233	1,110	391	82
動産・不動産賃借料	174,367	25,993	65,090	22,014	49,863	11,407
租税公課	42,871	2,809	27,183	1,481	8,127	3,271
営業純益	429,330	△4,446	42,767	46,510	223,562	120,937
役員数(人)	37,471	13,218	21,713	1,720	738	82
従業員数(人)	1,231,651	142,095	407,809	153,595	295,011	233,141

2. 業 種 別, 規 模 別 資 産 ・ 負 債

そ の 他 の サ ー

資 本 金 別	総 額	10未満	10～50未満	50～100未満	100～1,000未満	1,000以上
母 集 団 (社)	145,644	101,733	39,830	2,541	1,385	155
流 動 資 産	24,437,588	2,633,368	8,068,692	2,190,498	5,805,918	5,739,112
現 金 ・ 預 金	13,343,063	1,623,049	5,191,935	1,188,093	1,865,516	3,474,470
受 取 手 形	304,315	64,694	72,415	19,937	102,047	45,222
売 掛 金	5,032,838	539,488	1,413,076	411,564	1,725,798	942,912
有 価 証 券	180,152	3,519	49,744	11,767	49,424	65,698
株 式	48,583	777	34,600	2,424	10,782	—
公 社 債	75,339	4	—	6,098	22,150	47,087
そ の 他 の 有 価 証 券	56,230	2,738	15,144	3,245	16,492	18,611
棚 卸 資 産	973,143	70,197	292,246	134,047	263,028	213,625
製 品 又 は 商 品	390,988	53,909	113,095	72,790	68,492	82,702
仕 掛 品	268,860	3,079	36,434	39,952	124,581	64,814
原 材 料 ・ 貯 蔵 品	313,295	13,209	142,717	21,305	69,955	66,109
そ の 他	4,604,077	332,421	1,049,276	425,090	1,800,105	997,185
固 定 資 産	24,057,305	1,940,783	6,404,391	1,234,692	3,003,673	11,473,766
有 形 固 定 資 産	10,593,555	1,502,835	3,333,199	789,860	1,348,887	3,618,774
土 地	4,449,314	739,026	1,413,373	262,114	422,524	1,612,277
建 設 仮 勘 定	540,040	33,949	141,750	76,152	119,561	168,628
そ の 他 の 有 形 固 定 資 産	5,604,201	729,860	1,778,076	451,594	806,802	1,837,869
無 形 固 定 資 産	615,146	23,066	70,760	44,878	142,937	333,505
ソ フ ト ウ ェ ア を 除 く 無 形 固 定 資 産	273,530	11,872	45,450	6,411	37,430	172,367
ソ フ ト ウ ェ ア	341,616	11,194	25,310	38,467	105,507	161,138
投 資 そ の 他 の 資 産	12,848,604	414,882	3,000,432	399,954	1,511,849	7,521,487
投 資 有 価 証 券	9,314,819	87,201	2,014,396	64,307	780,730	6,368,185
株 式	8,575,809	64,469	1,943,417	33,385	423,394	6,111,144
公 社 債	240,751	—	7,670	8,522	71,677	152,882
そ の 他 の 有 価 証 券	498,259	22,732	63,309	22,400	285,659	104,159
そ の 他	3,533,785	327,681	986,036	335,647	731,119	1,153,302
繰 延 資 産	137,408	14,192	67,644	17,318	22,295	15,959
資 産 合 計	48,632,301	4,588,343	14,540,727	3,442,508	8,831,886	17,228,837
負 債	25,097,684	2,879,154	8,398,893	2,508,085	4,366,433	6,945,119
流 動 負 債	11,098,045	913,304	2,812,627	993,376	3,041,068	3,337,670
支 払 手 形	226,090	64,644	65,065	9,617	65,889	20,875
買 掛 金	2,140,971	160,779	660,768	180,958	698,101	440,365
短 期 借 入 金	2,330,613	345,176	727,753	266,649	454,128	536,907
金 融 機 関 借 入 金	1,376,107	126,160	442,746	203,554	193,722	409,925
そ の 他 の 借 入 金	954,506	219,016	285,007	63,095	260,406	126,982
引 当 金	607,658	1,777	193,051	43,353	188,952	180,525
そ の 他	5,792,713	340,928	1,165,990	492,799	1,633,998	2,158,998
固 定 負 債	13,999,639	1,965,850	5,586,266	1,514,709	1,325,365	3,607,449
社 債	478,771	—	216,224	127,988	24,378	110,181
長 期 借 入 金	7,438,639	1,676,411	3,288,007	1,184,927	532,699	756,595
金 融 機 関 借 入 金	5,800,807	981,685	2,803,283	962,374	416,258	637,207
そ の 他 の 借 入 金	1,637,832	694,726	484,724	222,553	116,441	119,388
引 当 金	3,549,895	267,154	375,923	80,061	386,423	2,440,334
そ の 他	2,532,334	22,285	1,706,112	121,733	381,865	300,339
特 別 法 上 の 準 備 金	—	—	—	—	—	—

・純資産及び損益表(続)

ビ ス 業

(単位 百万円)

資本金別	総額	10未満	10～50未満	50～100未満	100～1,000未満	1,000以上
純資産	23,534,617	1,709,189	6,141,834	934,423	4,465,453	10,283,718
株主資本	23,370,957	1,709,190	6,144,053	934,384	4,390,981	10,192,349
資本金	6,006,596	328,687	547,874	164,891	278,923	4,686,221
資本剰余金	5,333,732	5,023	1,269,233	286,468	1,043,780	2,729,228
資本準備金	2,286,260	2,586	335,808	113,680	366,380	1,467,806
その他資本剰余金	3,047,472	2,437	933,425	172,788	677,400	1,261,422
利益剰余金	12,614,541	1,475,636	4,440,188	489,944	3,130,873	3,077,900
利益準備金	219,754	53,572	92,944	14,660	28,114	30,464
その他利益剰余金	12,394,787	1,422,064	4,347,244	475,284	3,102,759	3,047,436
積立金	4,143,311	184,423	1,990,182	443,033	1,057,811	467,862
繰越利益剰余金	8,251,476	1,237,641	2,357,062	32,251	2,044,948	2,579,574
自己株式	△583,912	△100,156	△113,242	△6,919	△62,595	△301,000
その他	154,533	△1	△2,219	△117	73,811	83,059
新株予約権	9,127	－	－	156	661	8,310
負債及び純資産合計	48,632,301	4,588,343	14,540,727	3,442,508	8,831,886	17,228,837
受取手形割引残高	8,935	777	7,813	－	345	－
関係会社売掛金	687,820	11,426	118,838	112,977	342,129	102,450
関係会社買掛金	305,737	75	55,808	7,975	138,977	102,902
売上高	38,800,877	5,009,201	12,350,115	3,608,806	9,994,016	7,838,739
売上原価	24,565,054	1,599,447	6,825,329	2,359,260	7,597,139	6,183,879
販売費及び一般管理費	12,272,016	3,369,424	5,056,032	1,214,363	1,725,665	906,532
営業利益	1,963,807	40,330	468,754	35,183	671,212	748,328
営業外収益	739,491	142,590	273,516	89,521	104,851	129,013
営業外費用	247,363	36,507	114,318	31,860	35,437	29,241
経常利益	2,455,935	146,413	627,952	92,844	740,626	848,100
特別利益	321,695	21,544	80,760	24,198	71,587	123,606
特別損失	366,531	4,329	123,230	18,412	145,089	75,471
税引前当期純利益	2,411,099	163,628	585,482	98,630	667,124	896,235
法人税、住民税及び事業税	720,937	51,525	229,091	69,584	232,171	138,566
法人税等調整額	△17,085	2	△7,132	△2,463	△13,651	6,159
当期純利益	1,707,247	112,101	363,523	31,509	448,604	751,510
中間配当額	125,581	－	14,645	117	51,686	59,133
配当金	744,323	6,990	115,578	14,034	215,101	392,620
減価償却費	1,000,220	233,813	238,638	77,090	157,515	293,164
特別減価償却費	3,646	－	2,806	586	254	－
付加価値額	16,476,174	1,829,998	4,846,972	1,546,023	4,274,510	3,978,671
役員給与	1,163,060	531,146	498,963	63,486	53,302	16,163
役員賞与	28,244	6,593	13,481	1,994	4,482	1,694
従業員給与	9,246,491	864,309	2,826,953	1,046,462	2,533,272	1,975,495
従業員賞与	1,423,698	69,518	331,545	128,536	393,976	500,123
福利厚生費	1,444,193	75,436	365,837	132,562	380,630	489,728
支払利息等	137,808	19,353	49,412	42,142	14,241	12,660
動産・不動産賃借料	860,482	124,099	249,810	118,293	201,169	167,111
租税公課	346,199	118,567	91,629	19,507	36,467	80,029
営業純益	1,825,999	20,977	419,342	△6,959	656,971	735,668
役員数(人)	257,243	144,994	98,817	7,310	5,043	1,079
従業員数(人)	3,258,110	353,395	1,121,841	409,257	880,898	492,719

2. 業種別、規模別資産・負債・純資産及び損益表 (続)

全産業 (金融業、保険業を含む)

(単位: 百万円)

資 本 金 別	総 額	10未満	10~100未満	100~1,000未満	1,000以上
母 集 団 (社)	2,959,592	2,030,871	895,744	27,340	5,637
固 定 資 産	1,181,139,954	94,721,069	271,377,228	117,695,159	697,346,498
有 形 固 定 資 産	530,858,133	62,103,079	172,143,222	64,991,094	231,620,738
土 地	202,105,810	23,530,128	80,255,606	23,312,922	75,007,154
建 設 仮 勘 定	31,476,578	2,603,215	7,025,330	3,072,622	18,775,411
その他の有形固定資産	297,275,745	35,969,736	84,862,286	38,605,550	137,838,173
無 形 固 定 資 産	37,751,564	1,401,471	7,847,229	5,777,340	22,725,524
ソフトウェアを除く無形固定資産	21,134,075	1,241,052	6,339,495	3,040,690	10,512,838
ソ フ ト ウ ェ ア	16,617,489	160,419	1,507,734	2,736,650	12,212,686
投 資 そ の 他 の 資 産	612,530,257	31,216,519	91,386,777	46,926,725	443,000,236
投 資 有 価 証 券	406,580,233	15,707,526	49,380,150	26,031,132	315,461,425
株 式	354,848,044	9,009,797	38,620,028	20,930,959	286,287,260
公 社 債	13,322,677	52,171	1,450,192	1,838,939	9,981,375
その他の有価証券	38,409,512	6,645,558	9,309,930	3,261,234	19,192,790
そ の 他	205,950,024	15,508,993	42,006,627	20,895,593	127,538,811
純 資 産	981,764,686	26,717,664	230,401,500	123,043,144	601,602,378
株 主 資 本	922,759,999	26,620,997	227,853,430	119,610,685	548,674,887
資 本 金	144,929,514	6,555,506	16,609,241	5,943,617	115,821,150
資 本 剰 余 金	222,903,048	1,719,097	50,390,033	31,733,666	139,060,252
資 本 準 備 金	120,924,011	199,969	18,658,761	12,291,272	89,774,009
そ の 他 資 本 剰 余 金	101,979,037	1,519,128	31,731,272	19,442,394	49,286,243
利 益 剰 余 金	585,053,507	18,609,828	165,994,341	83,887,693	316,561,645
利 益 準 備 金	15,114,646	401,355	3,301,307	1,368,002	10,043,982
そ の 他 利 益 剰 余 金	569,938,861	18,208,473	162,693,034	82,519,691	306,517,663
積 立 金	244,489,100	4,748,925	81,764,501	38,950,447	119,025,227
繰 越 利 益 剰 余 金	325,449,761	13,459,548	80,928,533	43,569,244	187,492,436
自 己 株 式	△30,126,070	△263,434	△5,140,185	△1,954,291	△22,768,160
そ の 他	58,555,788	96,667	2,489,891	3,384,071	52,585,159
新 株 予 約 権	448,899	-	58,179	48,388	342,332
経 常 利 益	96,418,979	2,897,841	18,482,026	14,867,848	60,171,264
特 別 利 益	17,822,188	1,479,125	6,880,061	1,802,049	7,660,953
特 別 損 失	18,379,384	1,179,389	6,638,882	2,427,802	8,133,311
税 引 前 当 期 純 利 益	95,861,783	3,197,577	18,723,205	14,242,095	59,698,906
法 人 税、住 民 税 及 び 事 業 税	24,823,251	1,073,879	6,798,510	4,897,168	12,053,694
法 人 税 等 調 整 額	△543,248	△4,368	123,014	△73,251	△588,643
当 期 純 利 益	71,581,780	2,128,066	11,801,681	9,418,178	48,233,855
中 間 配 当 額	10,019,408	68	204,656	942,235	8,872,449
配 当 金	25,552,132	88,180	2,298,021	4,693,525	18,472,406
減 価 償 却 費	42,896,701	5,447,531	10,848,579	6,319,120	20,281,471
特 別 減 価 償 却 費	586,968	65,899	484,479	34,317	2,273
役 員 給 与	25,784,141	11,238,930	12,489,393	1,169,523	886,295
役 員 賞 与	1,008,622	188,655	540,472	125,697	153,798
従 業 員 給 与	139,125,443	16,706,367	57,428,396	25,512,365	39,478,315
従 業 員 賞 与	25,986,739	1,186,695	7,844,925	5,597,816	11,357,303
福 利 厚 生 費	24,967,276	2,131,781	7,818,315	4,943,440	10,073,740
動 産・不 動 産 賃 借 料	30,063,314	4,018,057	9,895,427	5,722,121	10,427,709
租 税 公 課	11,516,793	1,709,320	3,146,992	1,349,472	5,311,009
期 中 平 均 役 員 数 (人)	5,341,246	3,029,640	2,149,780	111,708	50,118
期 中 平 均 従 業 員 数 (人)	42,996,423	7,580,356	19,631,152	7,179,028	8,605,887

(注) 投資その他の資産には、銀行業及び保険業の数値は含まれていない。

2. 業種別、規模別資産・負債・純資産及び損益表（続）

金融業、保険業

（単位：百万円）

資本金別	総額	10未満	10～100未満	100～1,000未満	1,000以上
母集団(社)	69,536	58,367	8,884	1,455	830
固定資産	57,091,767	12,320,912	6,295,931	7,134,596	31,340,328
有形固定資産	21,292,716	2,292,026	1,405,425	908,455	16,686,810
土地	11,646,161	636,383	613,553	475,322	9,920,903
建設仮勘定	295,991	46,747	25,920	6,821	216,503
その他の有形固定資産	9,350,564	1,608,896	765,952	426,312	6,549,404
無形固定資産	5,384,814	36,462	87,263	291,947	4,969,142
ソフトウェアを除く無形固定資産	1,351,504	34,925	72,703	50,749	1,193,127
ソフトウェア	4,033,310	1,537	14,560	241,198	3,776,015
投資その他の資産	30,414,237	9,992,424	4,803,243	5,934,194	9,684,376
投資有価証券	20,727,829	6,889,338	4,011,423	2,958,648	6,868,420
株式	10,277,992	1,379,305	3,198,417	1,655,247	4,045,023
公社債	3,232,680	32,943	105,562	840,078	2,254,097
その他の有価証券	7,217,157	5,477,090	707,444	463,323	569,300
その他	9,686,408	3,103,086	791,820	2,795,546	2,815,956
純資産	165,421,662	2,058,742	5,362,864	8,619,462	149,380,594
株主資本	134,592,391	2,043,186	5,200,266	7,828,166	119,520,773
資本金	37,633,406	137,309	211,273	402,285	36,882,539
資本剰余金	31,229,227	676,859	2,598,676	3,249,007	24,704,685
資本準備金	19,122,413	144,213	545,755	1,020,948	17,411,497
その他資本剰余金	12,106,814	532,646	2,052,921	2,228,059	7,293,188
利益剰余金	68,578,547	1,233,077	2,753,534	4,455,202	60,136,734
利益準備金	5,584,036	7,873	60,980	131,724	5,383,459
その他利益剰余金	62,994,511	1,225,204	2,692,554	4,323,478	54,753,275
積立金	27,922,183	143,744	1,465,565	2,799,281	23,513,593
繰越利益剰余金	35,072,328	1,081,460	1,226,989	1,524,197	31,239,682
自己株式	△2,848,789	△4,059	△363,217	△278,328	△2,203,185
その他の	30,821,734	15,556	162,488	790,553	29,853,137
新株予約権	7,537	-	110	743	6,684
経常利益	12,494,326	437,563	571,755	847,893	10,637,115
特別利益	661,054	77,151	89,749	100,004	394,150
特別損失	1,734,379	278,329	99,578	84,161	1,272,311
税引前当期純利益	11,421,001	236,385	561,926	863,736	9,758,954
法人税、住民税及び事業税	3,221,502	△21,759	125,750	282,366	2,835,145
法人税等調整額	△375,210	△20,002	36,102	11,030	△402,340
当期純利益	8,574,709	278,146	400,074	570,340	7,326,149
中間配当額	1,681,069	64	1,545	91,632	1,587,828
配当金	4,025,526	46,215	184,783	234,658	3,559,870
減価償却費	2,150,122	161,593	53,073	93,133	1,842,323
特別減価償却費	249	94	99	37	19
役員給与	533,685	264,529	106,686	49,681	112,789
役員賞与	43,552	6,387	7,652	9,557	19,956
従業員給与	6,342,740	262,780	298,110	415,551	5,366,299
従業員賞与	1,796,225	22,397	71,917	114,407	1,587,504
福利厚生費	1,560,692	39,723	56,201	105,483	1,359,285
動産・不動産賃借料	1,109,147	61,870	65,856	72,441	908,980
租税公課	1,279,341	86,125	29,104	69,386	1,094,726
期中平均役員数(人)	104,359	73,261	17,917	5,289	7,892
期中平均従業員数(人)	1,423,334	105,227	83,940	95,746	1,138,421
営業店舗数(店)	112,406	59,274	12,063	5,592	35,477

(注) 投資その他の資産には、銀行業及び保険業の数値は含まれていない。

2. 業 種 別, 規 模 別 資 産 ・ 負 債

銀 行

資 本 金 別	総 額	10未満	10~100未満	100~1,000未満	1,000以上
母 集 団 (社)	595	—	25	175	395
現 金 預 け 金 等	635,365,421	—	412,705	10,891,117	624,061,599
コールローン、買現先勘定等	43,983,866	—	200	96,724	43,886,942
特定取引資産・商品有価証券	13,659,123	—	—	1,337	13,657,786
金 銭 の 信 託	20,268,514	—	600	93,545	20,174,369
有 価 証 券	567,006,200	—	530,870	13,754,166	552,721,164
貸 出 金	831,758,792	—	222,776	16,929,097	814,606,919
外 国 為 替	8,916,800	—	—	1,824	8,914,976
そ の 他 資 産	54,325,629	—	5,040	241,631	54,078,958
有 形 固 定 資 産	9,250,357	—	1,121	409,158	8,840,078
土 地	5,420,483	—	663	207,221	5,212,599
建 設 仮 勘 定	129,261	—	—	2,585	126,676
そ の 他 の 有 形 固 定 資 産	3,700,613	—	458	199,352	3,500,803
無 形 固 定 資 産	2,032,288	—	166	6,506	2,025,616
ソフトウェアを除く無形固定資産	448,307	—	120	2,675	445,512
ソ フ ト ウ ェ ア	1,583,981	—	46	3,831	1,580,104
繰 延 税 金 資 産	886,985	—	220	30,674	856,091
支 払 承 諾 見 返	32,394,579	—	752	79,398	32,314,429
貸 倒 引 当 金	△6,070,961	—	△1,302	△205,533	△5,864,126
資 産 合 計	2,213,777,593	—	1,173,148	42,329,644	2,170,274,801
負 債	2,115,491,863	—	1,070,909	39,570,554	2,074,850,400
預 金 等	1,652,066,830	—	1,005,465	37,769,054	1,613,292,311
コールマネー、売現先勘定等	129,942,726	—	—	—	129,942,726
特 定 取 引 負 債	9,049,445	—	—	—	9,049,445
借 用 金	200,752,992	—	59,028	1,528,817	199,165,147
外 国 為 替	6,158,056	—	—	37	6,158,019
社 債	9,805,819	—	—	—	9,805,819
信 託 勘 定 借 借	34,428,654	—	—	—	34,428,654
そ の 他 負 債	36,603,453	—	1,466	83,354	36,518,633
引 当 金	1,471,249	—	1,598	60,987	1,408,664
特 別 法 上 の 準 備 金	132	—	—	126	6
繰 延 税 金 負 債	2,817,834	—	2,600	48,765	2,766,469
支 払 承 諾	32,394,673	—	752	79,414	32,314,507
純 資 産	98,285,730	—	102,239	2,759,090	95,424,401
株 主 資 本	87,841,112	—	94,087	2,652,000	85,095,025
資 本 金	26,215,523	—	1,231	90,391	26,123,901
資 本 剰 余 金	17,058,358	—	—	1,009	17,057,349
資 本 準 備 金	11,539,967	—	—	1,009	11,538,958
そ の 他 資 本 剰 余 金	5,518,391	—	—	—	5,518,391
利 益 剰 余 金	46,122,576	—	92,856	2,560,778	43,468,942
利 益 準 備 金	4,770,112	—	1,381	87,536	4,681,195
そ の 他 利 益 剰 余 金	41,352,464	—	91,475	2,473,242	38,787,747

・純資産及び損益表(続)

業

(単位：百万円)

資本金別	総額	10未満	10～100未満	100～1,000未満	1,000以上
積立金	21,971,758	—	76,958	2,328,019	19,566,781
繰越利益剰余金	19,380,706	—	14,517	145,223	19,220,966
自己株式	△1,555,345	—	—	△178	△1,555,167
その他の	10,439,382	—	8,152	107,090	10,324,140
新株予約権	5,236	—	—	—	5,236
負債及び純資産合計	2,213,777,593	—	1,173,148	42,329,644	2,170,274,801
経常収益	23,397,875	—	8,508	495,588	22,893,779
資金運用収益	14,473,528	—	7,897	405,956	14,059,675
信託報酬	403,228	—	—	198	403,030
役員取引等収益	4,262,404	—	81	38,119	4,224,204
特定取引収益	107,413	—	1	10	107,402
その他業務収益	1,649,654	—	463	22,784	1,626,407
その他経常収益	2,501,648	—	66	28,521	2,473,061
経常費用	18,475,946	—	6,083	397,753	18,072,110
資金調達費用	2,542,894	—	486	10,283	2,532,125
役員取引等費用	1,768,038	—	440	32,975	1,734,623
特定取引費用	103,486	—	—	300	103,186
その他業務費用	1,628,087	—	69	10,925	1,617,093
営業経費	9,924,438	—	4,818	302,791	9,616,829
その他経常費用	2,509,003	—	270	40,479	2,468,254
経常利益	4,921,929	—	2,425	97,835	4,821,669
特別利益	204,069	—	—	691	203,378
特別損失	364,578	—	5	2,588	361,985
税引前当期純利益	4,761,420	—	2,420	95,938	4,663,062
法人税、住民税及び事業税	1,345,585	—	651	24,282	1,320,652
法人税等調整額	△71,678	—	△13	1,295	△72,960
当期純利益	3,487,513	—	1,782	70,361	3,415,370
中間配当額	874,619	—	—	—	874,619
配当金	1,124,847	—	168	2,935	1,121,744
減価償却費	969,041	—	141	23,500	945,400
特別減価償却費	19	—	—	—	19
役員給与	75,570	—	431	13,179	61,960
役員賞与	7,527	—	21	877	6,629
従業員給与	2,642,089	—	1,369	102,556	2,538,164
従業員賞与	788,245	—	382	32,036	755,827
福利厚生費	553,630	—	340	36,191	517,099
動産・不動産賃借料	473,038	—	245	4,280	468,513
租税公課	522,062	—	26	10,238	511,798
期中平均役員数(人)	6,875	—	311	1,663	4,901
期中平均従業員数(人)	552,277	—	309	28,484	523,484
営業店舗数(店)	23,386	—	30	2,240	21,116

2. 業 種 別, 規 模 別 資 産 ・ 負 債

貸 金 業、ク レ ジ ッ ト カ ー ド

資 本 金 別	総 額	10未満	10~100未満	100~1,000未満	1,000以上
母 集 団 (社)	17,407	14,272	2,590	429	116
流 動 資 産	109,052,958	7,046,470	14,958,888	17,015,632	70,031,968
現 金 ・ 預 金	10,652,963	3,511,004	1,526,319	1,599,601	4,016,039
営 業 貸 付 金	23,748,190	99,197	6,819,021	5,450,194	11,379,778
割 賦 売 掛 金	19,157,465	4,518	549,781	3,773,883	14,829,283
支 払 承 諾 見 返 ・ 信 用 保 証 割 賦 売 掛 金	25,496,339	3,848	4,171,351	2,127,868	19,193,272
有 価 証 券	2,390,231	174,074	610,515	1,337,886	267,756
株 式	1,352,417	146,095	24,555	1,166,423	15,344
公 社 債	157,176	-	8,829	12,496	135,851
そ の 他 の 有 価 証 券	880,638	27,979	577,131	158,967	116,561
製 品 又 は 商 品	235,022	47,938	52,698	61,523	72,863
そ の 他	27,372,748	3,205,891	1,229,203	2,664,677	20,272,977
固 定 資 産	23,610,550	8,378,758	3,227,838	5,122,944	6,881,010
有 形 固 定 資 産	2,158,336	756,391	804,408	132,377	465,160
土 地	632,163	161,358	295,656	44,590	130,559
建 設 仮 勘 定	16,956	9,109	4,910	1,539	1,398
そ の 他 の 有 形 固 定 資 産	1,509,217	585,924	503,842	86,248	333,203
無 形 固 定 資 産	1,064,183	5,005	28,053	230,755	800,370
ソ フ ト ウ ェ ア を 除 く 無 形 固 定 資 産	131,569	4,483	19,841	17,668	89,577
ソ フ ト ウ ェ ア	932,614	522	8,212	213,087	710,793
投 資 そ の 他 の 資 産	20,388,031	7,617,362	2,395,377	4,759,812	5,615,480
投 資 有 価 証 券	12,531,605	5,141,858	2,088,277	1,981,012	3,320,458
株 式	4,925,212	112,980	1,562,271	1,013,274	2,236,687
公 社 債	1,705,835	-	61,442	773,812	870,581
そ の 他 の 有 価 証 券	5,900,558	5,028,878	464,564	193,926	213,190
そ の 他	7,856,426	2,475,504	307,100	2,778,800	2,295,022
繰 延 資 産	12,014	1,032	792	4,618	5,572
繰 延 税 金 資 産	742,433	109,744	110,480	109,607	412,602
貸 倒 引 当 金	△1,133,515	△3,275	△133,978	△291,842	△704,420
資 産 合 計	132,284,440	15,532,729	18,164,020	21,960,959	76,626,732
負 債	119,037,725	15,119,492	15,606,023	18,621,511	69,690,699
流 動 負 債	86,873,224	4,568,134	13,070,219	11,975,468	57,259,403
支 払 承 諾 ・ 信 用 保 証 買 掛 金	26,507,428	2,563	4,106,657	2,358,752	20,039,456
短 期 借 入 金	22,815,060	1,285,466	4,515,137	6,199,952	10,814,505
金 融 機 関 借 入 金	12,121,922	34,605	2,521,258	2,018,742	7,547,317
そ の 他 の 借 入 金	10,693,138	1,250,861	1,993,879	4,181,210	3,267,188
引 当 金	609,072	89	186,874	131,703	290,406
そ の 他	36,941,664	3,280,016	4,261,551	3,285,061	26,115,036
固 定 負 債	31,830,487	10,550,182	2,496,819	6,416,852	12,366,634
社 債	3,672,158	31,426	44,967	761,513	2,834,252
長 期 借 入 金	20,830,039	4,652,963	2,176,721	5,328,715	8,671,640
金 融 機 関 借 入 金	10,674,429	399,787	969,817	1,807,049	7,497,776
そ の 他 の 借 入 金	10,155,610	4,253,176	1,206,904	3,521,666	1,173,864
引 当 金	735,184	28	39,371	151,826	543,959
そ の 他	6,593,106	5,865,765	235,760	174,798	316,783
特 別 法 上 の 準 備 金	52	-	-	52	-

・純資産及び損益表(続)

業等非預金信用機関

(単位:百万円)

資本金別	総額	10未満	10~100未満	100~1,000未満	1,000以上
繰延税金負債	333,962	1,176	38,985	229,139	64,662
純資産	13,246,715	413,237	2,557,997	3,339,448	6,936,033
株主資本	12,003,478	410,938	2,444,429	2,809,217	6,338,894
資本金	1,585,190	26,543	83,389	101,833	1,373,425
資本剰余金	5,046,977	247,903	1,366,804	2,313,827	1,118,443
資本準備金	1,927,934	88,660	376,574	755,134	707,566
その他資本剰余金	3,119,043	159,243	990,230	1,558,693	410,877
利益剰余金	5,775,953	136,492	1,043,515	640,523	3,955,423
利益準備金	90,406	2,018	40,103	10,711	37,574
その他利益剰余金	5,685,547	134,474	1,003,412	629,812	3,917,849
積立金	2,211,270	21,220	800,835	161,009	1,228,206
繰越利益剰余金	3,474,277	113,254	202,577	468,803	2,689,643
自己株式	△404,642	－	△49,279	△246,966	△108,397
その他	1,241,655	2,299	113,458	529,500	596,398
新株予約権	1,582	－	110	731	741
負債及び純資産合計	132,284,440	15,532,729	18,164,020	21,960,959	76,626,732
営業収益	7,065,072	691,690	707,078	1,703,557	3,962,747
営業費用	5,909,393	590,592	571,467	1,324,594	3,422,740
金融費用	333,617	49,837	65,601	78,987	139,192
その他の営業費用	5,575,776	540,755	505,866	1,245,607	3,283,548
営業利益	1,155,679	101,098	135,611	378,963	540,007
営業外収益	294,666	92,656	109,066	40,265	52,679
営業外費用	121,910	69,678	23,046	20,790	8,396
経常利益	1,328,435	124,076	221,631	398,438	584,290
特別利益	158,178	25,456	52,684	51,472	28,566
特別損失	330,838	194,767	48,819	64,959	22,293
税引前当期純利益	1,155,775	△45,235	225,496	384,951	590,563
法人税、住民税及び事業税	260,281	△72,241	57,803	138,083	136,636
法人税等調整額	△21,312	△25,192	3,514	7,791	△7,425
当期純利益	916,806	52,198	164,179	239,077	461,352
中間配当額	78,106	－	451	64,556	13,099
配当金	335,589	5,839	42,770	62,378	224,602
減価償却費	336,551	77,495	24,272	44,051	190,733
特別減価償却費	29	－	29	－	－
役員給与	60,270	16,354	25,301	10,021	8,594
役員賞与	5,041	－	1,037	3,043	961
従業員給与	467,014	13,779	64,748	115,813	272,674
従業員賞与	122,409	504	17,781	22,116	82,008
福利厚生費	115,317	2,561	13,502	25,880	73,374
支払利息等	398,678	164,637	42,561	101,336	90,144
動産・不動産賃借料	111,179	9,777	13,199	28,925	59,278
租税公課	218,882	36,023	14,128	45,640	123,091
期中平均役員数(人)	14,959	8,517	4,737	1,103	602
期中平均従業員数(人)	111,732	5,353	19,055	28,885	58,439
営業店舗数(店)	16,468	11,979	2,787	853	849

2. 業 種 別, 規 模 別 資 産 ・ 負 債

金融商品取引業（第一種金融商品取引業）

資 本 金 別	総 額	10未満	10~100未満	100~1,000未満	1,000以上
母 集 団 (社)	212	—	5	107	100
流 動 資 産	171,262,742	—	4,546	794,703	170,463,493
現 金 ・ 預 金	10,860,291	—	1,904	174,183	10,684,204
預 託 金	9,862,832	—	2,159	374,582	9,486,091
ト レ ー デ ィ ン グ 商 品	48,292,295	—	14	30,365	48,261,916
約 定 見 返 勘 定	705,176	—	—	1,791	703,385
信 用 取 引 資 産	3,736,078	—	340	86,277	3,649,461
有 価 証 券 担 保 貸 付 金	87,277,439	—	—	—	87,277,439
立 替 金	59,283	—	—	291	58,992
短 期 差 入 保 証 金	7,468,228	—	50	64,179	7,403,999
短 期 貸 付 金	1,702,154	—	—	5,512	1,696,642
そ の 他 流 動 資 産	1,298,966	—	79	57,523	1,241,364
固 定 資 産	1,784,013	—	354	163,345	1,620,314
有 形 固 定 資 産	229,947	—	88	23,361	206,498
土 地	63,727	—	70	11,015	52,642
建 設 仮 勘 定	871	—	—	272	599
そ の 他 の 有 形 固 定 資 産	165,349	—	18	12,074	153,257
無 形 固 定 資 産	391,916	—	101	1,666	390,149
ソ フ ト ウ ェ ア を 除 く 無 形 固 定 資 産	101,627	—	—	526	101,101
ソ フ ト ウ ェ ア	290,289	—	101	1,140	289,048
投 資 そ の 他 の 資 産	1,162,150	—	165	138,318	1,023,667
投 資 有 価 証 券	898,637	—	120	128,544	769,973
株 式	787,493	—	120	125,079	662,294
公 社 債	48,720	—	—	1,800	46,920
そ の 他 の 有 価 証 券	62,424	—	—	1,665	60,759
そ の 他	263,513	—	45	9,774	253,694
繰 延 資 産	279	—	—	—	279
繰 延 税 金 資 産	135,904	—	—	1,522	134,382
貸 倒 引 当 金	△23,369	—	—	△2,242	△21,127
資 産 合 計	173,159,569	—	4,900	957,328	172,197,341
負 債	166,155,485	—	2,393	610,198	165,542,894
流 動 負 債	158,265,217	—	2,257	563,515	157,699,445
ト レ ー デ ィ ン グ 商 品	34,266,008	—	—	12,179	34,253,829
約 定 見 返 勘 定	1,588,536	—	—	1,665	1,586,871
信 用 取 引 負 債	1,441,078	—	340	47,739	1,392,999
有 価 証 券 担 保 借 入 金	85,060,128	—	—	596	85,059,532
預 り 金	7,531,657	—	1,783	184,604	7,345,270
受 入 保 証 金	7,226,299	—	83	269,827	6,956,389
短 期 借 入 金	18,169,390	—	—	23,431	18,145,959
引 当 金	166,772	—	3	3,034	163,735
そ の 他 流 動 負 債	2,815,349	—	48	20,440	2,794,861
固 定 負 債	7,648,540	—	135	14,654	7,633,751
社 債	2,440,433	—	36	1,013	2,439,384
長 期 借 入 金	4,897,040	—	—	3,897	4,893,143
引 当 金	155,819	—	94	7,226	148,499
そ の 他 固 定 負 債	155,248	—	5	2,518	152,725

・純資産及び損益表(続)

であって有価証券関連業に限る)

(単位：百万円)

資本金別	総額	10未満	10～100未満	100～1,000未満	1,000以上
特別法上の準備金	163,738	—	1	928	162,809
繰延税金負債	77,990	—	—	31,101	46,889
純資産	7,004,084	—	2,507	347,130	6,654,447
株主資本	6,806,237	—	2,510	274,639	6,529,088
資本金	1,667,318	—	429	38,701	1,628,188
資本剰余金	2,799,382	—	1,441	88,119	2,709,822
資本準備金	1,875,583	—	1,441	44,400	1,829,742
その他資本剰余金	923,799	—	—	43,719	880,080
利益剰余金	2,774,686	—	640	153,624	2,620,422
利益準備金	37,187	—	131	14,148	22,908
その他利益剰余金	2,737,499	—	509	139,476	2,597,514
積立金	309,491	—	1,053	93,477	214,961
繰越利益剰余金	2,428,008	—	△544	45,999	2,382,553
自己株式	△435,149	—	—	△5,805	△429,344
その他	197,275	—	△3	72,479	124,799
新株予約権	572	—	—	12	560
負債及び純資産合計	173,159,569	—	4,900	957,328	172,197,341
営業収益	3,568,911	—	565	109,488	3,458,858
金融費用	268,011	—	5	1,095	266,911
販売費及び一般管理費	2,674,388	—	889	107,119	2,566,380
営業利益	626,512	—	△329	1,274	625,567
営業外収益	48,041	—	10	5,004	43,027
営業外費用	15,380	—	—	556	14,824
経常利益	659,173	—	△319	5,722	653,770
特別利益	60,690	—	15	5,994	54,681
特別損失	33,256	—	3	1,960	31,293
税引前当期純利益	686,607	—	△307	9,756	677,158
法人税、住民税及び事業税	135,665	—	△9	7,471	128,203
法人税等調整額	42,375	—	4	147	42,224
当期純利益	508,567	—	△302	2,138	506,731
中間配当額	120,587	—	—	—	120,587
配当金	577,664	—	—	4,670	572,994
減価償却費	121,120	—	20	1,949	119,151
特別減価償却費	—	—	—	—	—
役員給与	16,148	—	140	4,176	11,832
役員賞与	6,294	—	15	1,139	5,140
従業員給与	502,028	—	270	22,616	479,142
従業員賞与	182,696	—	15	6,497	176,184
福利厚生費	133,639	—	68	5,373	128,198
支払利息等	51,238	—	1	327	50,910
動産・不動産賃借料	151,070	—	41	5,351	145,678
租税公課	59,901	—	4	1,655	58,242
期中平均役員数(人)	1,217	—	19	457	741
期中平均従業員数(人)	76,422	—	55	4,482	71,885
営業店舗数(店)	1,885	—	8	324	1,553

2. 業 種 別, 規 模 別 資 産 ・ 負 債

そ の 他 の 金 融 商 品 取 引 業、

資 本 金 別	総 額	10未満	10~100未満	100~1,000未満	1,000以上
母 集 団 (社)	13,582	11,138	1,796	515	133
流 動 資 産	97,832,870	8,408,880	2,688,313	2,639,202	84,096,475
現 金 ・ 預 金	16,667,822	7,468,514	923,190	964,525	7,311,593
受 取 手 形	215,023	—	3,838	6,575	204,610
未 収 金	716,596	116,365	61,454	214,656	324,121
有 価 証 券	8,699,765	258,004	727,278	324,412	7,390,071
株 式	790,689	234,874	144,246	112,673	298,896
公 社 債	2,226,092	1,866	9,602	22,505	2,192,119
そ の 他 の 有 価 証 券	5,682,984	21,264	573,430	189,234	4,899,056
棚 卸 資 産	477,966	220,619	13,142	96,842	147,363
製 品 又 は 商 品	419,802	220,619	9,736	61,737	127,710
そ の 他	58,164	—	3,406	35,105	19,653
短 期 貸 付 金	55,449,435	135,110	313,703	258,602	54,742,020
そ の 他	15,606,263	210,268	645,708	773,590	13,976,697
固 定 資 産	8,783,715	3,315,766	2,081,881	1,028,550	2,357,518
有 形 固 定 資 産	1,654,199	1,253,647	209,098	122,866	68,588
土 地	576,734	379,424	114,792	61,116	21,402
建 設 仮 勘 定	37,271	31,119	5,263	817	72
そ の 他 の 有 形 固 定 資 産	1,040,194	843,104	89,043	60,933	47,114
無 形 固 定 資 産	243,678	20,124	45,596	26,899	151,059
ソフトウェアを除く無形固定資産	109,546	20,113	42,720	14,206	32,507
ソフトウェア	134,132	11	2,876	12,693	118,552
投 資 そ の 他 の 資 産	6,885,838	2,041,995	1,827,187	878,785	2,137,871
投 資 有 価 証 券	5,636,981	1,538,435	1,478,805	724,147	1,895,594
株 式	3,961,786	1,091,297	1,313,870	427,301	1,129,318
公 社 債	582,324	32,943	22,401	56,055	470,925
そ の 他 の 有 価 証 券	1,092,871	414,195	142,534	240,791	295,351
そ の 他	1,248,857	503,560	348,382	154,638	242,277
繰 延 資 産	11,552	8,052	1,429	673	1,398
繰 延 税 金 資 産	141,788	677	31,991	33,053	76,067
貸 倒 引 当 金	△116,175	△1,604	△25,627	△60,675	△28,269
資 産 合 計	106,653,750	11,731,771	4,777,987	3,640,803	86,503,189
負 債	97,965,571	10,766,724	3,359,983	1,849,193	81,989,671
流 動 負 債	91,357,712	7,821,561	1,613,058	1,466,033	80,457,060
支 払 手 形	8,040	—	4,813	3,227	—
未 払 金	1,061,410	200,268	68,594	160,626	631,922
短 期 借 入 金	67,775,385	531,792	574,430	298,895	66,370,268
金 融 機 関 借 入 金	13,454,942	83,680	213,715	143,499	13,014,048
そ の 他 の 借 入 金	54,320,443	448,112	360,715	155,396	53,356,220
引 当 金	217,284	1,829	73,993	61,307	80,155
そ の 他	22,295,593	7,087,672	891,228	941,978	13,374,715
固 定 負 債	6,459,981	2,945,163	1,711,321	351,017	1,452,480
社 債	79,072	42,327	22,870	4,587	9,288
長 期 借 入 金	4,543,481	2,179,833	1,482,494	265,841	615,313
金 融 機 関 借 入 金	2,100,912	987,241	460,292	141,154	512,225
そ の 他 の 借 入 金	2,442,569	1,192,592	1,022,202	124,687	103,088
引 当 金	98,849	170	14,363	22,591	61,725

・純資産及び損益表(続)

商品先物取引業

(単位：百万円)

資本金別	総額	10未満	10～100未満	100～1,000未満	1,000以上
その他の	1,738,579	722,833	191,594	57,998	766,154
特別法上の準備金	15,588	—	—	2,390	13,198
繰延税金負債	132,290	—	35,604	29,753	66,933
純資産	8,688,179	965,047	1,418,004	1,791,610	4,513,518
株主資本	8,438,766	949,371	1,416,374	1,728,329	4,344,692
資本金	1,321,795	22,527	53,759	129,860	1,115,649
資本剰余金	3,117,217	414,032	1,087,994	743,512	871,679
資本準備金	1,142,988	51,522	102,124	198,338	791,004
その他資本剰余金	1,974,229	362,510	985,870	545,174	80,675
利益剰余金	4,408,025	512,812	560,668	872,656	2,461,889
利益準備金	62,396	580	5,694	10,318	45,804
その他利益剰余金	4,345,629	512,232	554,974	862,338	2,416,085
積立金	1,477,853	6,985	208,865	113,806	1,148,197
繰越利益剰余金	2,867,776	505,247	346,109	748,532	1,267,888
自己株式	△408,271	—	△286,047	△17,699	△104,525
その他の	249,266	15,676	1,630	63,281	168,679
新株予約権	147	—	—	—	147
負債及び純資産合計	106,653,750	11,731,771	4,777,987	3,640,803	86,503,189
受取手形割引残高	—	—	—	—	—
営業収益	4,752,980	1,549,992	525,175	1,001,572	1,676,241
営業費用	1,637,575	518,732	107,606	322,251	688,986
販売費及び一般管理費	2,132,574	923,914	273,435	394,430	540,795
営業利益	982,831	107,346	144,134	284,891	446,460
営業外収益	330,113	130,350	106,961	29,228	63,574
営業外費用	88,802	40,885	18,061	14,396	15,460
経常利益	1,224,142	196,811	233,034	299,723	494,574
特別利益	110,911	44,496	16,288	34,452	15,675
特別損失	206,448	76,041	43,364	13,261	73,782
税引前当期純利益	1,128,605	165,266	205,958	320,914	436,467
法人税、住民税及び事業税	285,463	13,401	34,878	96,097	141,087
法人税等調整額	44,010	5,170	34,005	702	4,133
当期純利益	799,132	146,695	137,075	224,115	291,247
中間配当額	26,583	3	9	25,941	630
配当金	478,867	35,048	106,966	149,395	187,458
減価償却費	118,982	52,269	9,123	11,699	45,891
特別減価償却費	39	39	—	—	—
役員給与	84,187	27,101	27,708	17,524	11,854
役員賞与	13,291	1,465	4,028	4,077	3,721
従業員給与	305,193	15,140	56,287	95,240	138,526
従業員賞与	117,856	2,946	21,561	39,456	53,893
福利厚生費	63,988	1,848	9,040	19,753	33,347
支払利息等	45,786	19,968	12,939	5,489	7,390
動産・不動産賃借料	72,594	9,099	11,707	20,234	31,554
租税公課	53,048	16,975	5,328	9,332	21,413
期中平均役員数(人)	11,961	6,796	2,891	1,451	823
期中平均従業員数(人)	50,208	4,059	13,245	14,753	18,151
営業店舗数(店)	14,592	11,610	2,037	660	285

2. 業 種 別, 規 模 別 資 産 ・ 負 債

保 険 業 (そ の 他 の)

資 本 金 別	総 額	10未満	10~100未満	100~1,000未満	1,000以上
母 集 団 (社)	73	-	-	-	73
現 金 及 び 預 貯 金	12,635,475	-	-	-	12,635,475
コールローン、買現先勘定等	5,272,829	-	-	-	5,272,829
特定取引資産・商品有価証券	-	-	-	-	-
金 銭 の 信 託	9,451,131	-	-	-	9,451,131
有 価 証 券	374,106,318	-	-	-	374,106,318
貸 付 金	30,597,115	-	-	-	30,597,115
有 形 固 定 資 産	7,103,033	-	-	-	7,103,033
土 地	4,503,701	-	-	-	4,503,701
建 設 仮 勘 定	87,758	-	-	-	87,758
その他の有形固定資産	2,511,574	-	-	-	2,511,574
無 形 固 定 資 産	1,585,136	-	-	-	1,585,136
ソフトウェアを除く無形固定資産	521,401	-	-	-	521,401
ソ フ ト ウ ェ ア	1,063,735	-	-	-	1,063,735
そ の 他 資 産	9,678,773	-	-	-	9,678,773
繰 延 税 金 資 産	2,097,261	-	-	-	2,097,261
支 払 承 諾 見 返	150,265	-	-	-	150,265
貸 倒 引 当 金	△62,828	-	-	-	△62,828
資 産 合 計	452,614,508	-	-	-	452,614,508
負 債	417,626,619	-	-	-	417,626,619
保 険 契 約 準 備 金	364,282,389	-	-	-	364,282,389
社 債	5,073,686	-	-	-	5,073,686
そ の 他 負 債	38,430,255	-	-	-	38,430,255
引 当 金	1,802,541	-	-	-	1,802,541
特 別 法 上 の 準 備 金	6,453,614	-	-	-	6,453,614
繰 延 税 金 負 債	1,433,869	-	-	-	1,433,869
支 払 承 諾	150,265	-	-	-	150,265
純 資 産	34,987,889	-	-	-	34,987,889
株 主 資 本	16,355,669	-	-	-	16,355,669
資 本 金 ・ 基 金	6,447,783	-	-	-	6,447,783
資 本 剰 余 金	2,307,533	-	-	-	2,307,533
資本準備金・再評価積立金	1,907,294	-	-	-	1,907,294
そ の 他 資 本 剰 余 金	400,239	-	-	-	400,239
利 益 剰 余 金	7,605,566	-	-	-	7,605,566
利益準備金・損失てん補準備金	595,201	-	-	-	595,201
そ の 他 利 益 剰 余 金	7,010,365	-	-	-	7,010,365
積 立 金	1,353,290	-	-	-	1,353,290
繰 越 利 益 剰 余 金	5,657,075	-	-	-	5,657,075
自 己 株 式	△5,213	-	-	-	△5,213
そ の 他	18,632,220	-	-	-	18,632,220
新 株 予 約 権	-	-	-	-	-
負 債 及 び 純 資 産 合 計	452,614,508	-	-	-	452,614,508

・純資産及び損益表(続)

保険業を除く)

(単位:百万円)

資本金別	総額	10未満	10~100未満	100~1,000未満	1,000以上
経常収益	60,626,149	—	—	—	60,626,149
保険料等収入	41,482,105	—	—	—	41,482,105
資産運用収益	13,958,533	—	—	—	13,958,533
その他経常収益	5,185,511	—	—	—	5,185,511
経常費用	56,546,644	—	—	—	56,546,644
保険金等支払金	38,993,115	—	—	—	38,993,115
責任準備金等繰入額	8,040,551	—	—	—	8,040,551
資産運用費用	2,064,073	—	—	—	2,064,073
事業費用	6,077,140	—	—	—	6,077,140
その他経常費用	1,371,765	—	—	—	1,371,765
経常利益	4,079,505	—	—	—	4,079,505
特別利益	90,837	—	—	—	90,837
特別損失	782,556	—	—	—	782,556
税引前当期純利益・剰余	3,387,786	—	—	—	3,387,786
法人税、住民税	1,106,175	—	—	—	1,106,175
法人税等調整額	△368,289	—	—	—	△368,289
当期純利益・剰余	2,649,900	—	—	—	2,649,900
中間配当額	578,450	—	—	—	578,450
配当金	1,451,350	—	—	—	1,451,350
減価償却費	538,714	—	—	—	538,714
特別減価償却費	—	—	—	—	—
役員給与	17,032	—	—	—	17,032
役員賞与	3,486	—	—	—	3,486
従業員給与	1,928,141	—	—	—	1,928,141
従業員賞与	517,467	—	—	—	517,467
福利厚生費	606,445	—	—	—	606,445
支払利息等	108,995	—	—	—	108,995
動産・不動産賃借料	200,637	—	—	—	200,637
租税公課	379,184	—	—	—	379,184
期中平均役員数(人)	717	—	—	—	717
期中平均従業員数(人)	464,013	—	—	—	464,013
営業店舗数(店)	11,561	—	—	—	11,561

2. 業 種 別, 規 模 別 資 産 ・ 負 債

生 命 保

資 本 金 別	総 額	10未満	10~100未満	100~1,000未満	1,000以上
母 集 団 (社)	41	—	—	—	41
現 金 及 び 預 貯 金	10,096,620	—	—	—	10,096,620
コールローン、買現先勘定等	5,083,328	—	—	—	5,083,328
特定取引資産・商品有価証券	—	—	—	—	—
金 銭 の 信 託	9,409,405	—	—	—	9,409,405
有 価 証 券	349,505,315	—	—	—	349,505,315
貸 付 金	29,165,412	—	—	—	29,165,412
有 形 固 定 資 産	6,155,975	—	—	—	6,155,975
土 地	4,105,988	—	—	—	4,105,988
建 設 仮 勘 定	68,517	—	—	—	68,517
その他の有形固定資産	1,981,470	—	—	—	1,981,470
無 形 固 定 資 産	1,037,990	—	—	—	1,037,990
ソフトウェアを除く無形固定資産	341,513	—	—	—	341,513
ソ フ ト ウ ェ ア	696,477	—	—	—	696,477
そ の 他 資 産	7,306,697	—	—	—	7,306,697
繰 延 税 金 資 産	1,842,756	—	—	—	1,842,756
支 払 承 諾 見 返	123,365	—	—	—	123,365
貸 倒 引 当 金	△52,312	—	—	—	△52,312
資 産 合 計	419,674,551	—	—	—	419,674,551
負 債	392,815,874	—	—	—	392,815,874
保 険 契 約 準 備 金	344,428,065	—	—	—	344,428,065
社 債	3,737,224	—	—	—	3,737,224
そ の 他 負 債	35,867,954	—	—	—	35,867,954
引 当 金	1,290,072	—	—	—	1,290,072
特 別 法 上 の 準 備 金	6,145,155	—	—	—	6,145,155
繰 延 税 金 負 債	1,224,039	—	—	—	1,224,039
支 払 承 諾	123,365	—	—	—	123,365
純 資 産	26,858,677	—	—	—	26,858,677
株 主 資 本	12,298,260	—	—	—	12,298,260
資 本 金 ・ 基 金	5,686,605	—	—	—	5,686,605
資 本 剰 余 金	1,677,162	—	—	—	1,677,162
資本準備金・再評価積立金	1,400,790	—	—	—	1,400,790
そ の 他 資 本 剰 余 金	276,372	—	—	—	276,372
利 益 剰 余 金	4,934,848	—	—	—	4,934,848
利益準備金・損失てん補準備金	372,536	—	—	—	372,536
そ の 他 利 益 剰 余 金	4,562,312	—	—	—	4,562,312
積 立 金	930,478	—	—	—	930,478
繰 越 利 益 剰 余 金	3,631,834	—	—	—	3,631,834
自 己 株 式	△355	—	—	—	△355
そ の 他	14,560,417	—	—	—	14,560,417
新 株 予 約 権	—	—	—	—	—
負 債 及 び 純 資 産 合 計	419,674,551	—	—	—	419,674,551

・純資産及び損益表(続)

險業

(単位:百万円)

資本金別	総額	10未満	10~100未満	100~1,000未満	1,000以上
経常収益	50,329,165	—	—	—	50,329,165
保険料等収入	32,005,871	—	—	—	32,005,871
資産運用収益	13,180,385	—	—	—	13,180,385
その他経常収益	5,142,909	—	—	—	5,142,909
経常費用	47,156,438	—	—	—	47,156,438
保険金等支払金	31,435,623	—	—	—	31,435,623
責任準備金等繰入額	7,785,182	—	—	—	7,785,182
資産運用費用	1,945,054	—	—	—	1,945,054
事業費用	4,649,549	—	—	—	4,649,549
その他経常費用	1,341,030	—	—	—	1,341,030
経常利益	3,172,727	—	—	—	3,172,727
特別利益	56,131	—	—	—	56,131
特別損失	725,893	—	—	—	725,893
税引前当期純利益・剰余	2,502,965	—	—	—	2,502,965
法人税、住民税	867,887	—	—	—	867,887
法人税等調整額	△333,306	—	—	—	△333,306
当期純利益・剰余	1,968,384	—	—	—	1,968,384
中間配当額	336,921	—	—	—	336,921
配当金	1,135,718	—	—	—	1,135,718
減価償却費	401,707	—	—	—	401,707
特別減価償却費	—	—	—	—	—
役員給与	11,790	—	—	—	11,790
役員賞与	2,767	—	—	—	2,767
従業員給与	1,428,762	—	—	—	1,428,762
従業員賞与	323,105	—	—	—	323,105
福利厚生費	432,428	—	—	—	432,428
支払利息等	89,349	—	—	—	89,349
動産・不動産賃借料	120,402	—	—	—	120,402
租税公課	305,577	—	—	—	305,577
期中平均役員数(人)	450	—	—	—	450
期中平均従業員数(人)	361,476	—	—	—	361,476
営業店舗数(店)	9,918	—	—	—	9,918

2. 業 種 別, 規 模 別 資 産 ・ 負 債

損 害 保

資 本 金 別	総 額	10未満	10~100未満	100~1,000未満	1,000以上
母 集 団 (社)	32	-	-	-	32
現 金 及 び 預 貯 金	2,538,855	-	-	-	2,538,855
コールローン、買現先勘定等	189,501	-	-	-	189,501
特定取引資産・商品有価証券	-	-	-	-	-
金 銭 の 信 託	41,726	-	-	-	41,726
有 価 証 券	24,601,003	-	-	-	24,601,003
貸 付 金	1,431,703	-	-	-	1,431,703
有 形 固 定 資 産	947,058	-	-	-	947,058
土 地	397,713	-	-	-	397,713
建 設 仮 勘 定	19,241	-	-	-	19,241
その他の有形固定資産	530,104	-	-	-	530,104
無 形 固 定 資 産	547,146	-	-	-	547,146
ソフトウェアを除く無形固定資産	179,888	-	-	-	179,888
ソ フ ト ウ ェ ア	367,258	-	-	-	367,258
そ の 他 資 産	2,372,076	-	-	-	2,372,076
繰 延 税 金 資 産	254,505	-	-	-	254,505
支 払 承 諾 見 返	26,900	-	-	-	26,900
貸 倒 引 当 金	△10,516	-	-	-	△10,516
資 産 合 計	32,939,957	-	-	-	32,939,957
負 債	24,810,745	-	-	-	24,810,745
保 険 契 約 準 備 金	19,854,324	-	-	-	19,854,324
社 債	1,336,462	-	-	-	1,336,462
そ の 他 負 債	2,562,301	-	-	-	2,562,301
引 当 金	512,469	-	-	-	512,469
特 別 法 上 の 準 備 金	308,459	-	-	-	308,459
繰 延 税 金 負 債	209,830	-	-	-	209,830
支 払 承 諾	26,900	-	-	-	26,900
純 資 産	8,129,212	-	-	-	8,129,212
株 主 資 本	4,057,409	-	-	-	4,057,409
資 本 金 ・ 基 金	761,178	-	-	-	761,178
資 本 剰 余 金	630,371	-	-	-	630,371
資本準備金・再評価積立金	506,504	-	-	-	506,504
そ の 他 資 本 剰 余 金	123,867	-	-	-	123,867
利 益 剰 余 金	2,670,718	-	-	-	2,670,718
利益準備金・損失てん補準備金	222,665	-	-	-	222,665
そ の 他 利 益 剰 余 金	2,448,053	-	-	-	2,448,053
積 立 金	422,812	-	-	-	422,812
繰 越 利 益 剰 余 金	2,025,241	-	-	-	2,025,241
自 己 株 式	△4,858	-	-	-	△4,858
そ の 他	4,071,803	-	-	-	4,071,803
新 株 予 約 権	-	-	-	-	-
負 債 及 び 純 資 産 合 計	32,939,957	-	-	-	32,939,957

・純資産及び損益表(続)

險業

(単位：百万円)

資本金別	総額	10未満	10～100未満	100～1,000未満	1,000以上
経常収益	10,296,984	—	—	—	10,296,984
保険料等収入	9,476,234	—	—	—	9,476,234
資産運用収益	778,148	—	—	—	778,148
その他経常収益	42,602	—	—	—	42,602
経常費用	9,390,206	—	—	—	9,390,206
保険金等支払金	7,557,492	—	—	—	7,557,492
責任準備金等繰入額	255,369	—	—	—	255,369
資産運用費用	119,019	—	—	—	119,019
事業費用	1,427,591	—	—	—	1,427,591
その他経常費用	30,735	—	—	—	30,735
経常利益	906,778	—	—	—	906,778
特別利益	34,706	—	—	—	34,706
特別損失	56,663	—	—	—	56,663
税引前当期純利益・剰余	884,821	—	—	—	884,821
法人税、住民税	238,288	—	—	—	238,288
法人税等調整額	△34,983	—	—	—	△34,983
当期純利益・剰余	681,516	—	—	—	681,516
中間配当額	241,529	—	—	—	241,529
配当金	315,632	—	—	—	315,632
減価償却費	137,007	—	—	—	137,007
特別減価償却費	—	—	—	—	—
役員給与	5,242	—	—	—	5,242
役員賞与	719	—	—	—	719
従業員給与	499,379	—	—	—	499,379
従業員賞与	194,362	—	—	—	194,362
福利厚生費	174,017	—	—	—	174,017
支払利息等	19,646	—	—	—	19,646
動産・不動産賃借料	80,235	—	—	—	80,235
租税公課	73,607	—	—	—	73,607
期中平均役員数(人)	267	—	—	—	267
期中平均従業員数(人)	102,537	—	—	—	102,537
営業店舗数(店)	1,643	—	—	—	1,643

2. 業 種 別, 規 模 別 資 産 ・ 負 債

そ の 他 の

資 本 金 別	総 額	10未満	10~100未満	100~1,000未満	1,000以上
母 集 団 (社)	37,667	32,957	4,468	229	13
流 動 資 産	3,319,804	679,023	1,315,360	384,977	940,444
現 金 ・ 預 金	2,189,952	447,476	600,480	228,362	913,634
受 取 手 形	1,236	341	894	1	-
未 収 金	282,787	78,536	141,451	51,929	10,871
有 価 証 券	119,835	58,749	56,759	4,327	-
株 式	34,538	3,030	29,003	2,505	-
公 社 債	56,951	55,042	1,043	866	-
そ の 他 の 有 価 証 券	28,346	677	26,713	956	-
棚 卸 資 産	11,392	7,374	2,944	1,059	15
製 品 又 は 商 品	6,074	3,498	2,025	551	-
そ の 他	5,318	3,876	919	508	15
短 期 貸 付 金	515,168	50,439	429,230	35,499	-
そ の 他	199,434	36,108	83,602	63,800	15,924
固 定 資 産	2,942,675	626,388	984,571	404,093	927,623
有 形 固 定 資 産	896,844	281,988	390,710	220,693	3,453
土 地	449,353	95,601	202,372	151,380	-
建 設 仮 勘 定	23,874	6,519	15,747	1,608	-
そ の 他 の 有 形 固 定 資 産	423,617	179,868	172,591	67,705	3,453
無 形 固 定 資 産	67,613	11,333	13,347	26,121	16,812
ソフトウェアを除く無形固定資産	39,054	10,329	10,022	15,674	3,029
ソフトウェア	28,559	1,004	3,325	10,447	13,783
投 資 そ の 他 の 資 産	1,978,218	333,067	580,514	157,279	907,358
投 資 有 価 証 券	1,660,606	209,045	444,221	124,945	882,395
株 式	603,501	175,028	322,156	89,593	16,724
公 社 債	895,801	-	21,719	8,411	865,671
そ の 他 の 有 価 証 券	161,304	34,017	100,346	26,941	-
そ の 他	317,612	124,022	136,293	32,334	24,963
繰 延 資 産	10,337	3,269	5,462	1,574	32
繰 延 税 金 資 産	21,742	124	11,661	9,243	714
貸 倒 引 当 金	△2,644	△121	△1,926	△592	△5
資 産 合 計	6,291,914	1,308,683	2,315,128	799,295	1,868,808
負 債	3,082,849	628,225	1,033,011	417,111	1,004,502
流 動 負 債	1,120,893	253,276	575,928	228,395	63,294
支 払 手 形	3,688	1,951	803	934	-
未 払 金	216,198	58,887	110,860	43,193	3,258
短 期 借 入 金	443,021	105,200	275,620	62,177	24
金 融 機 関 借 入 金	317,711	51,375	232,994	33,330	12
そ の 他 の 借 入 金	125,310	53,825	42,626	28,847	12
引 当 金	22,208	2,200	10,025	8,861	1,122
そ の 他	435,778	85,038	178,620	113,230	58,890
固 定 負 債	1,107,091	374,852	432,403	163,180	136,656
社 債	18,522	-	10,170	7,552	800
長 期 借 入 金	824,544	350,913	363,076	110,440	115
金 融 機 関 借 入 金	670,838	296,246	286,011	88,466	115
そ の 他 の 借 入 金	153,706	54,667	77,065	21,974	-
引 当 金	45,103	3,899	27,276	12,134	1,794

・純資産及び損益表(続)

保 険 業

(単位：百万円)

資 本 金 別	総 額	10未満	10～100未満	100～1,000未満	1,000以上
そ の 他	218,922	20,040	31,881	33,054	133,947
特 別 法 上 の 準 備 金	819,734	—	4,729	12,772	802,233
繰 延 税 金 負 債	35,131	97	19,951	12,764	2,319
純 資 産	3,209,065	680,458	1,282,117	382,184	864,306
株 主 資 本	3,147,129	682,877	1,242,866	363,981	857,405
資 本 金	395,797	88,239	72,465	41,500	193,593
資 本 剰 余 金	899,760	14,924	142,437	102,540	639,859
資 本 準 備 金	728,647	4,031	65,616	22,067	636,933
そ の 他 資 本 剰 余 金	171,113	10,893	76,821	80,473	2,926
利 益 剰 余 金	1,891,741	583,773	1,055,855	227,621	24,492
利 益 準 備 金	28,734	5,275	13,671	9,011	777
そ の 他 利 益 剰 余 金	1,863,007	578,498	1,042,184	218,610	23,715
積 立 金	598,521	115,539	377,854	102,970	2,158
繰 越 利 益 剰 余 金	1,264,486	462,959	664,330	115,640	21,557
自 己 株 式	△40,169	△4,059	△27,891	△7,680	△539
そ の 他	61,936	△2,419	39,251	18,203	6,901
新 株 予 約 権	—	—	—	—	—
負 債 及 び 純 資 産 合 計	6,291,914	1,308,683	2,315,128	799,295	1,868,808
受 取 手 形 割 引 残 高	—	—	—	—	—
営 業 収 益	2,471,308	1,121,060	727,243	497,924	125,081
営 業 費 用	560,906	158,394	133,327	191,424	77,761
販 売 費 及 び 一 般 管 理 費	1,736,391	909,977	516,910	264,629	44,875
営 業 利 益	174,011	52,689	77,006	41,871	2,445
営 業 外 収 益	126,385	73,962	44,973	6,308	1,142
営 業 外 費 用	19,254	9,975	6,995	2,004	280
経 常 利 益	281,142	116,676	114,984	46,175	3,307
特 別 利 益	36,369	7,199	20,762	7,395	1,013
特 別 損 失	16,703	7,521	7,387	1,393	402
税 引 前 当 期 純 利 益	300,808	116,354	128,359	52,177	3,918
法 人 税、住 民 税 及 び 事 業 税	88,333	37,081	32,427	16,433	2,392
法 人 税 等 調 整 額	△316	20	△1,408	1,095	△23
当 期 純 利 益	212,791	79,253	97,340	34,649	1,549
中 間 配 当 額	2,724	61	1,085	1,135	443
配 当 金	57,209	5,328	34,879	15,280	1,722
減 価 償 却 費	65,714	31,829	19,517	11,934	2,434
特 別 減 価 償 却 費	162	55	70	37	—
役 員 給 与	280,478	221,074	53,106	4,781	1,517
役 員 賞 与	7,913	4,922	2,551	421	19
従 業 員 給 与	498,275	233,861	175,436	79,326	9,652
従 業 員 賞 与	67,552	18,947	32,178	14,302	2,125
福 利 厚 生 費	87,673	35,314	33,251	18,286	822
支 払 利 息 等	10,433	6,622	3,549	203	59
動 産・不 動 産 賃 借 料	100,629	42,994	40,664	13,651	3,320
租 税 公 課	46,264	33,127	9,618	2,521	998
期 中 平 均 役 員 数 (人)	68,630	57,948	9,959	615	108
期 中 平 均 従 業 員 数 (人)	168,682	95,815	51,276	19,142	2,449
営 業 店 舗 数 (店)	44,514	35,685	7,201	1,515	113

3. 業種別資産・負債

業種 項目	番号	全産業	製造業	食料品	織維	木材・木製品	パルプ・紙・紙加工品
		2,890,056	323,506	44,570	26,443	8,718	6,471
流動資産	1	836,437,833	236,266,141	16,319,304	4,990,449	1,607,871	4,834,364
現金・預金	2	269,261,888	69,434,832	4,789,920	1,642,955	542,480	1,132,673
受取手形	3	22,107,042	8,842,611	195,176	219,443	114,600	378,417
売掛金	4	205,323,216	66,417,992	5,289,297	1,199,500	329,856	1,647,651
有価証券	5	20,503,005	9,775,107	224,244	46,157	8,855	49,977
株	6	5,245,391	1,265,891	49,927	23,069	7,713	24,022
公社	7	2,848,234	1,226,416	7,811	1,817	1,010	8,328
その他の有価証券	8	12,409,380	7,282,800	166,506	21,271	132	17,627
棚卸資産	9	123,499,613	46,626,894	3,903,515	1,358,344	366,106	793,581
製品又は商品	10	67,385,271	18,810,425	1,974,758	974,045	160,387	398,550
仕掛品	11	35,658,399	12,801,747	375,485	155,631	51,988	88,086
原材料・貯蔵品	12	20,455,943	15,014,722	1,553,272	228,668	153,731	306,945
その他の資産	13	195,743,069	35,168,705	1,917,152	524,050	245,974	832,065
固定資産	14	1,091,180,079	272,623,226	22,480,288	5,405,499	1,423,186	5,902,496
有形固定資産	15	502,332,213	110,933,555	12,127,660	2,610,631	1,060,690	3,613,033
土地	16	186,663,646	34,170,514	3,160,699	1,231,466	460,167	1,182,960
建設仮勘定	17	28,193,944	6,857,688	445,642	84,923	77,821	135,324
その他の有形固定資産	18	287,474,623	69,905,353	8,521,319	1,294,242	522,702	2,294,749
無形固定資産	19	30,559,976	7,307,001	668,670	141,100	17,432	91,227
ソフトウェア	20	18,866,586	4,429,841	509,291	111,858	10,711	63,275
ソフトウェア	21	9,613,390	2,877,160	159,379	29,242	6,721	27,952
投資その他の資産	22	558,287,890	154,382,670	9,683,958	2,653,768	345,064	2,198,236
投資有価証券	23	372,698,278	111,685,208	7,498,558	1,812,680	195,340	1,588,288
株	24	336,027,629	98,217,687	7,228,424	1,667,485	175,309	1,500,289
公社	25	9,613,922	2,044,029	51,653	63,673	738	2,166
その他の有価証券	26	27,056,727	11,423,492	218,481	81,522	19,293	85,833
その他の資産	27	185,589,612	42,697,462	2,185,400	841,088	149,724	609,948
繰上延資産	28	3,227,914	845,501	72,178	25,311	3,033	26,895
繰上延資産合計	29	1,930,845,826	509,734,868	38,871,770	10,421,259	3,034,090	10,763,755
流動負債	30	1,150,825,330	260,395,969	22,458,335	5,924,642	1,868,286	6,356,864
支払手形	31	554,591,286	153,871,437	12,941,576	2,624,239	990,199	3,738,456
買掛金	32	22,862,897	8,914,171	266,994	137,300	136,585	519,937
短期借入金	33	133,545,206	41,748,575	3,192,252	783,301	214,670	1,018,958
金融機関借入金	34	188,052,571	43,891,683	4,754,552	877,294	387,499	1,440,648
その他の借入金	35	112,210,628	26,173,139	2,182,887	723,915	309,220	851,533
引当金	36	75,841,943	17,718,544	2,571,665	153,379	78,279	589,115
引当金	37	12,487,157	5,809,816	213,186	42,288	11,181	41,742
引当金	38	197,643,455	53,507,192	4,514,592	784,056	240,264	717,171
固定負債	39	596,031,350	106,523,515	9,516,759	3,300,403	878,087	2,618,408
社債	40	103,317,802	16,623,061	715,169	356,701	49,302	180,465
長期借入金	41	385,388,524	68,406,040	7,062,259	2,465,055	759,807	2,109,584
金融機関借入金	42	304,514,620	55,521,815	5,345,265	2,174,744	625,481	1,831,520
その他の借入金	43	80,873,904	12,884,225	1,716,994	290,311	134,326	278,064
引当金	44	36,347,972	11,076,912	796,961	236,105	39,193	204,564
引当金	45	70,977,052	10,417,502	942,370	242,542	29,785	123,795
特別法上の準備金	46	202,694	1,017	-	-	-	-
純資産	47	780,020,496	249,338,899	16,413,435	4,496,617	1,165,804	4,406,891
株主資本	48	751,339,557	236,703,628	15,801,656	4,228,756	1,142,108	4,365,906
資本金	49	117,520,776	33,952,593	1,972,087	834,801	143,555	533,833
資本剰余金	50	184,972,177	44,735,859	3,022,959	650,990	84,377	1,378,017
資本準備金	51	102,244,411	30,938,631	1,921,689	511,253	44,395	706,446
その他資本剰余金	52	82,727,766	13,797,228	1,101,270	139,737	39,982	671,571
利益準備金	53	478,023,632	170,132,079	11,719,337	2,881,287	923,359	2,584,655
利益準備金	54	9,595,298	3,063,550	186,930	108,726	25,532	55,643
その他利益剰余金	55	468,428,334	167,068,529	11,532,407	2,772,561	897,827	2,529,012
積立金	56	214,582,828	78,427,754	5,797,770	1,909,764	530,257	1,319,150
繰上利益剰余金	57	253,845,506	88,640,775	5,734,637	862,797	367,570	1,209,862
自己株式	58	△29,177,028	△12,116,903	△912,727	△138,322	△9,183	△130,599
その他の権利	59	28,281,043	12,497,438	609,230	263,806	23,546	39,765
新株予約権	60	399,896	137,833	2,549	4,055	150	1,220
負債及び純資産合計	61	1,930,845,826	509,734,868	38,871,770	10,421,259	3,034,090	10,763,755
受取手形割引残高	62	1,950,707	784,711	16,967	30,926	18,752	18,735
関係会社売却掛金	63	37,793,489	20,288,135	987,628	190,819	29,023	474,325
関係会社買掛金	64	25,323,959	11,476,261	785,519	89,193	37,311	184,308

及び純資産表(期首)

(単位:百万円)

印刷・同関連業	化 学	石油製品・ 石炭製品	窯業・土石 製品	鉄 鋼	非鉄金属	金属製品	番 号
22,061	10,531	712	12,033	5,849	2,480	40,510	
4,876,126	30,959,996	3,231,613	5,838,059	8,508,081	8,592,025	12,363,009	1
2,167,128	7,873,623	294,059	1,802,373	1,525,264	1,134,941	5,387,156	2
367,159	779,618	29,426	367,638	433,955	227,607	1,047,941	3
1,379,153	8,914,361	1,161,076	1,602,138	2,186,805	2,230,646	2,700,297	4
144,567	1,524,839	4,335	84,904	111,811	238,853	277,133	5
83,389	106,219	2,471	34,616	19,808	13,364	79,470	6
6,306	61,766	151	11,533	10,820	879	124,616	7
54,872	1,356,854	1,713	38,755	81,183	224,610	73,047	8
377,470	7,003,160	1,230,030	1,244,348	2,970,965	3,024,684	1,790,106	9
178,287	3,953,895	401,950	559,119	858,091	677,808	743,421	10
109,220	920,931	197,815	304,059	800,810	714,188	573,198	11
89,963	2,128,334	630,265	381,170	1,312,064	1,632,688	473,487	12
440,649	4,864,395	512,687	736,658	1,279,281	1,735,294	1,160,376	13
5,143,708	43,484,792	3,397,922	7,427,527	11,683,218	9,190,719	11,737,468	14
2,768,476	13,584,105	2,282,895	3,819,942	6,559,254	4,360,311	7,040,310	15
1,022,474	3,471,308	1,141,252	1,295,632	1,900,841	857,421	3,124,244	16
51,591	979,894	55,549	153,818	402,135	1,408,070	1,405,509	17
1,694,411	9,132,903	1,086,094	2,370,492	4,256,278	2,094,820	3,670,557	18
75,141	1,095,972	328,102	108,503	183,256	101,985	137,791	19
22,473	801,461	299,350	61,441	40,379	30,807	60,467	20
52,668	294,511	28,752	47,062	142,877	71,178	77,324	21
2,300,091	28,804,715	786,925	3,499,082	4,940,708	4,728,423	4,559,367	22
1,782,864	23,990,189	596,663	2,880,115	3,726,410	2,626,418	2,422,544	23
1,380,226	23,377,884	575,028	2,542,474	3,532,544	2,549,272	1,761,767	24
13,083	122,160	—	43,902	34,687	23,234	172,196	25
389,555	490,145	21,635	293,739	159,179	53,912	488,581	26
517,227	4,814,526	190,262	618,967	1,214,298	2,102,005	2,136,823	27
9,029	102,450	742	95,890	8,324	11,451	37,378	28
10,028,863	74,547,238	6,630,277	13,361,476	20,199,623	17,794,195	24,137,855	29
5,519,976	33,519,414	4,598,089	6,483,303	12,009,577	10,926,867	11,695,370	30
2,767,129	18,565,955	3,230,386	3,462,885	5,779,376	6,760,909	5,914,348	31
478,112	730,610	17,439	319,580	257,698	139,773	729,245	32
781,530	4,331,796	1,018,577	879,791	1,820,280	1,413,748	1,440,477	33
634,515	6,318,986	776,014	1,221,604	1,422,918	1,998,417	1,968,233	34
385,805	3,844,753	352,886	995,134	924,927	1,095,053	1,399,147	35
248,710	2,474,233	423,128	226,470	497,991	903,364	569,086	36
77,004	517,565	25,913	84,650	91,879	51,374	150,375	37
795,968	6,666,998	1,392,443	957,260	2,186,601	3,157,597	1,625,658	38
2,752,847	14,953,409	1,367,703	3,020,418	6,230,201	4,165,958	5,781,022	39
239,516	4,603,119	109,278	311,827	784,913	245,224	180,210	40
1,897,488	7,963,634	827,089	2,189,651	4,572,327	2,661,534	4,704,432	41
1,754,493	6,834,729	720,769	1,726,653	3,117,617	2,296,432	3,696,751	42
142,995	1,128,905	106,320	462,998	1,454,710	365,102	1,007,681	43
276,949	1,112,354	214,118	248,413	507,635	369,332	408,954	44
338,894	1,274,302	217,218	270,527	365,326	889,868	487,426	45
—	50	—	—	—	—	—	46
4,508,887	41,027,824	2,032,188	6,878,173	8,190,046	6,867,328	12,442,485	47
3,988,318	39,872,674	1,841,660	6,591,786	7,837,943	6,542,264	12,227,308	48
627,114	5,710,527	313,059	975,720	1,630,468	1,564,999	886,244	49
565,630	9,055,259	606,672	1,043,124	1,723,645	1,269,144	1,504,285	50
484,967	7,025,253	499,864	839,329	1,160,018	852,438	1,057,525	51
80,663	2,030,006	106,808	203,795	563,627	416,706	446,760	52
2,991,836	26,321,405	935,020	4,747,404	4,647,732	3,826,119	9,978,350	53
121,576	432,153	19,720	143,085	53,709	62,221	153,949	54
2,870,260	25,889,252	915,300	4,604,319	4,594,023	3,763,898	9,824,401	55
2,180,190	12,679,933	289,729	2,026,779	1,648,178	1,926,144	4,270,163	56
690,070	13,209,319	625,571	2,577,540	2,945,845	1,837,754	5,554,238	57
△196,262	△1,214,517	△13,091	△174,462	△163,902	△117,998	△141,571	58
520,508	1,138,814	190,515	282,270	351,712	324,750	214,175	59
61	16,336	13	4,117	391	314	1,002	60
10,028,863	74,547,238	6,630,277	13,361,476	20,199,623	17,794,195	24,137,855	61
21,392	44,818	1,235	51,108	17,312	22,103	150,142	62
183,118	2,321,047	497,689	329,532	575,461	854,129	388,990	63
251,860	1,153,685	220,266	195,852	330,434	520,352	271,037	64

3. 業種別資産・負債

業種 項目	番 号	はん用機械	生産用機械	業務用機械	電気機械器具	情報通信機械	輸送用機械
		器具	器具	器具		器具	器具
推計法人数		9,116	27,604	7,955	12,151	13,200	14,427
流動資産	1	5,539,543	16,515,391	9,654,549	19,500,055	19,724,501	40,854,091
現金・預金	2	1,811,015	4,716,250	2,896,706	5,242,541	5,955,391	12,172,747
受取手形	3	404,253	830,530	294,418	549,939	561,320	709,797
売掛金	4	1,831,106	4,567,989	2,530,942	6,595,241	5,879,161	10,738,522
有価証券	5	60,057	456,086	258,298	853,442	630,611	3,966,165
株式	6	14,053	210,640	20,071	16,659	50,950	442,499
社債	7	3,635	38,507	5,778	537,491	76,864	239,693
その他の有価証券	8	42,369	206,939	232,449	299,292	502,797	3,283,973
棚卸資産	9	931,266	3,855,856	2,341,171	3,259,684	3,350,821	5,372,819
製品又は商品	10	238,367	1,240,239	881,841	1,179,428	1,052,215	1,667,233
仕掛品	11	466,217	1,801,433	796,579	1,253,382	1,251,311	2,233,213
原材料・貯蔵品	12	226,682	814,184	662,751	826,874	1,047,295	1,472,373
その他の資産	13	501,846	2,088,680	1,333,014	2,999,208	3,347,197	7,894,041
固定資産	14	3,987,578	15,677,301	10,137,962	22,540,657	23,122,080	50,992,649
有形固定資産	15	2,034,126	6,362,231	3,379,094	5,963,696	6,590,667	17,097,084
土地	16	837,303	2,227,538	1,064,782	1,639,293	1,133,734	4,857,216
建設仮勘	17	50,971	432,789	129,107	326,048	445,879	1,095,891
その他の有形固定資産	18	1,145,852	3,701,904	2,185,205	3,998,355	5,011,054	11,143,977
無形固定資産	19	91,220	572,770	411,455	734,761	1,235,096	833,787
ソフトウェア	20	44,699	348,248	158,448	317,823	868,528	402,092
ソフトウェア	21	46,521	224,522	253,007	416,938	366,568	431,695
投資その他の資産	22	1,862,232	8,742,300	6,347,413	15,842,200	15,296,317	33,061,778
投資有価証券	23	1,147,506	5,853,021	2,717,261	10,442,048	11,530,290	24,667,328
株式	24	963,962	5,231,793	2,563,453	9,300,519	11,151,611	16,937,220
社債	25	19,291	155,352	23,173	793,293	162,439	137,024
その他の有価証券	26	164,253	465,876	130,635	348,236	216,240	7,593,084
その他の資産	27	714,726	2,889,279	3,630,152	5,400,152	3,766,027	8,394,450
繰延資産	28	11,271	41,582	31,008	67,934	94,168	94,380
繰延資産合計	29	9,538,392	32,234,274	19,823,519	42,108,646	42,940,749	91,941,120
負債	30	4,418,124	16,575,913	9,425,568	22,590,269	21,178,199	45,097,039
流動負債	31	2,913,260	10,085,225	6,376,626	14,545,187	13,370,791	28,597,770
支払手形	32	434,824	1,036,151	429,278	688,950	419,673	1,173,511
買掛金	33	754,080	2,435,703	1,455,514	3,780,206	4,022,078	9,418,642
短期借入金	34	547,793	3,193,611	2,772,476	3,519,804	3,506,523	5,008,702
金融機関借入金	35	446,402	2,437,497	1,104,634	1,806,458	1,067,835	3,597,901
その他の借入金	36	101,391	756,114	1,667,842	1,713,346	2,438,688	1,410,801
引当金	37	154,460	290,858	157,650	672,918	532,378	2,434,939
その他の負債	38	1,022,103	3,128,902	1,561,708	5,883,309	4,890,139	10,561,976
固定負債	39	1,504,864	6,490,688	3,048,942	8,045,082	7,807,408	16,499,269
社債	40	132,209	820,161	440,841	1,958,840	796,523	3,774,847
長期借入金	41	958,864	4,621,272	1,905,278	4,517,650	5,018,540	8,374,597
金融機関借入金	42	920,087	3,980,727	1,789,707	3,924,435	3,011,857	6,751,579
その他の借入金	43	38,777	640,545	115,571	593,215	2,006,683	1,623,018
引当金	44	237,639	627,542	414,377	1,092,955	1,047,032	2,402,196
その他の負債	45	176,152	421,713	288,446	475,637	945,313	1,947,629
特別法上の準備金	46	-	-	-	-	-	-
純資産	47	5,120,268	15,658,361	10,397,951	19,518,377	21,762,550	46,844,081
株主資本	48	4,958,148	15,040,663	10,232,315	18,885,034	20,514,356	41,650,985
資本金	49	587,469	2,143,952	1,293,867	2,854,652	4,986,755	4,629,606
資本剰余金	50	457,092	2,641,462	1,603,583	3,756,127	6,493,289	5,848,143
資本準備金	51	325,468	2,093,211	1,405,511	2,150,048	3,603,730	4,430,539
その他資本剰余金	52	131,624	548,251	198,072	1,606,079	2,889,559	1,417,604
利益剰余金	53	4,058,222	10,671,603	8,914,526	13,044,813	9,929,895	35,367,853
利益準備金	54	58,717	269,783	129,344	276,244	209,463	483,623
その他利益剰余金	55	3,999,505	10,401,820	8,785,182	12,768,569	9,720,432	34,884,230
積立	56	1,466,761	3,940,954	3,809,335	5,128,611	4,448,601	15,765,542
繰越利益剰余金	57	2,532,744	6,460,866	4,974,847	7,639,958	5,271,831	19,118,688
自己株式	58	△144,635	△416,354	△1,579,661	△770,558	△895,583	△4,194,617
その他の権利	59	161,251	576,778	155,591	624,075	1,213,399	5,188,777
新株予約権	60	869	40,920	10,045	9,268	34,795	4,319
負債及び純資産合計	61	9,538,392	32,234,274	19,823,519	42,108,646	42,940,749	91,941,120
受取手形割引残高	62	22,555	45,646	16,525	59,543	19,148	43,267
関係会社売却掛金	63	312,335	1,603,812	771,924	2,449,195	2,185,041	4,477,340
関係会社買掛金	64	133,316	592,478	368,112	1,374,050	1,581,306	2,735,712

及び純資産表(期首)(続)

(単位:百万円)

自動車・同附属品	その他の輸送用機械器具	その他の製造業	非製造業	農林水産業	農業、林業	漁業	番号
9,579	4,848	58,675	2,566,550	33,270	29,116	4,154	
35,443,158	5,410,933	22,357,114	600,171,692	2,819,330	2,123,740	695,590	1
10,812,823	1,359,924	8,347,610	199,827,056	1,139,611	789,325	350,286	2
594,465	115,332	1,331,374	13,264,431	13,257	10,875	2,382	3
9,120,337	1,618,185	5,634,251	138,905,224	338,848	258,558	80,290	4
3,872,734	93,431	834,773	10,727,898	6,858	1,575	5,283	5
1,548,444	431,444	11,055	66,951	3,979,500	2,960	1,523	6
166,193	73,500	89,411	1,621,818	332	52	280	7
3,275,097	8,876	678,411	5,126,580	3,566	-	3,566	8
3,885,953	1,486,866	3,452,968	76,872,719	970,512	805,228	165,284	9
1,548,509	118,724	1,670,791	48,574,846	385,255	295,141	90,114	10
1,136,781	1,096,432	708,201	22,856,652	453,549	388,716	64,833	11
1,200,663	271,710	1,073,976	5,441,221	131,708	121,371	10,337	12
7,156,846	737,195	2,756,138	160,574,364	350,244	258,179	92,065	13
47,863,204	3,129,445	18,888,176	818,556,853	3,058,610	2,537,642	520,968	14
15,195,450	1,901,634	9,679,350	391,398,658	2,668,937	2,323,498	345,439	15
4,288,557	568,659	3,562,184	152,493,132	586,377	507,195	79,182	16
1,019,047	76,844	336,727	21,336,256	131,064	119,655	11,409	17
9,887,846	1,256,131	5,780,439	217,569,270	1,951,496	1,696,648	254,848	18
754,249	79,538	478,733	23,252,975	14,853	8,927	5,926	19
366,638	35,454	278,490	14,436,745	11,259	5,877	5,382	20
387,611	44,084	200,243	8,816,230	3,594	3,050	544	21
31,913,505	1,148,273	8,730,093	403,905,220	374,820	205,217	169,603	22
24,034,229	633,099	6,207,685	261,013,070	116,659	60,445	56,214	23
16,376,783	560,437	5,778,427	237,809,942	86,213	56,144	30,069	24
114,958	22,066	225,965	7,569,893	1,023	1,023	-	25
7,542,488	50,596	203,293	15,633,235	29,423	3,278	26,145	26
7,879,276	515,174	2,522,408	142,892,150	258,161	144,772	113,389	27
71,221	23,159	112,477	2,382,413	14,794	13,672	1,122	28
83,377,583	8,563,537	41,357,767	1,421,110,958	5,892,734	4,675,054	1,217,680	29
39,076,609	6,020,430	19,750,134	890,429,361	4,808,040	3,941,784	866,256	30
24,947,572	3,650,198	11,207,120	400,719,849	1,667,773	1,249,508	418,265	31
845,119	328,392	998,511	13,948,726	15,493	2,859	12,634	32
8,459,394	959,248	2,986,972	91,796,631	371,515	263,785	107,730	33
4,031,319	977,383	3,542,094	144,160,888	755,247	581,908	173,339	34
2,951,281	646,620	2,647,152	86,037,489	462,106	338,056	124,050	35
1,080,038	330,763	894,942	58,123,399	293,141	243,852	49,289	36
2,251,898	183,041	259,096	6,677,341	56,848	55,209	1,639	37
9,359,842	1,202,134	3,420,447	144,136,263	468,670	345,747	122,923	38
14,129,037	2,370,232	8,542,047	489,507,835	3,140,267	2,692,276	447,991	39
3,559,182	215,665	923,916	86,694,741	16,130	15,595	535	40
6,630,429	1,744,168	5,796,979	316,982,484	2,912,439	2,528,070	384,369	41
5,821,111	930,468	5,018,969	248,992,805	2,037,917	1,728,794	309,123	42
809,318	813,700	778,010	67,989,679	874,522	799,276	75,246	43
2,135,113	267,083	840,593	25,271,060	26,401	16,796	9,605	44
1,804,313	143,316	980,559	60,559,550	185,297	131,815	53,482	45
-	-	967	201,677	-	-	-	46
44,300,974	2,543,107	21,607,633	530,681,597	1,084,694	733,270	351,424	47
39,166,083	2,484,902	20,981,748	514,635,929	1,018,946	672,929	346,017	48
4,231,587	398,019	2,263,885	83,568,183	293,890	252,451	41,439	49
5,255,471	592,672	3,032,061	140,236,318	83,641	74,562	9,079	50
4,167,493	263,046	1,826,947	71,305,780	71,523	67,277	4,246	51
1,087,978	329,626	1,205,114	68,930,538	12,118	7,285	4,833	52
33,846,850	1,521,003	16,588,663	307,891,553	653,936	357,727	296,209	53
443,682	39,941	273,132	6,531,748	16,722	11,926	4,796	54
33,403,168	1,481,062	16,315,531	301,359,805	637,214	345,801	291,413	55
14,545,564	1,219,978	9,289,893	136,155,074	343,695	212,749	130,946	56
18,857,604	261,084	7,025,638	165,204,731	293,519	133,052	160,467	57
△4,167,825	△26,792	△902,861	△17,060,125	△12,521	△11,811	△710	58
5,130,934	57,843	618,476	15,783,605	65,671	60,341	5,330	59
3,957	362	7,409	262,063	77	-	77	60
83,377,583	8,563,537	41,357,767	1,421,110,958	5,892,734	4,675,054	1,217,680	61
28,389	14,878	184,537	1,165,996	-	-	-	62
4,140,397	336,943	1,656,727	17,505,354	30,128	21,568	8,560	63
2,579,852	155,860	651,470	13,847,698	28,302	17,090	11,212	64

3. 業種別資産・負債

業種 項目	番 号	鉱業、採石業、 砂利採取業	建設業	電気業	ガス・熱供 給・水道業	情報通信業	運輸業、 郵便業
		3,258	483,951	12,543	996	124,595	79,754
推計法人数							
流動資産	1	3,088,867	81,507,002	9,834,156	1,546,766	60,001,043	34,333,510
現金・預金	2	715,750	33,081,411	2,194,235	531,717	17,856,946	12,117,847
受取手形	3	52,424	2,121,560	3,350	8,536	148,359	438,490
売掛金	4	294,039	23,253,257	3,133,452	521,163	15,003,382	8,659,262
有価証券	5	11,505	1,011,925	83,625	11,138	859,820	430,547
株	6	1,316	439,742	15,641	126	75,522	147,848
社債	7	-	167,021	748	248	518,382	28,337
その他の有価証券	8	10,189	405,162	67,236	10,764	265,916	254,362
棚卸資産	9	152,565	12,316,303	633,429	115,233	2,152,372	3,891,814
製品又は商品	10	84,972	2,564,074	28,585	3,997	784,627	270,970
仕掛品	11	21,660	9,043,683	31,080	1,561	926,691	3,159,390
原材料・貯蔵品	12	45,933	708,546	573,764	109,675	441,054	461,454
その	13	1,862,584	9,722,546	3,786,065	358,979	23,980,164	8,795,550
固定資産	14	6,114,549	41,687,980	58,908,988	5,539,884	67,158,822	76,096,348
有形固定資産	15	1,403,305	23,992,754	36,461,449	3,165,999	23,281,443	56,207,500
土地	16	341,076	12,622,744	2,875,850	582,287	4,535,785	21,876,055
建設仮勘定	17	175,881	867,717	6,767,749	92,172	1,331,604	3,310,309
その他の有形固定資産	18	886,348	10,502,293	26,817,850	2,491,540	17,414,054	31,021,136
無形固定資産	19	307,384	985,238	773,963	211,814	6,132,427	3,036,358
ソフトウェア	20	303,937	659,134	523,037	49,966	1,949,181	2,378,501
ソフトウェア	21	3,447	326,104	250,926	161,848	4,183,246	657,857
投資その他の資産	22	4,403,860	16,709,988	21,673,576	2,162,071	37,744,952	16,852,490
投資有価証券	23	3,393,477	8,811,259	11,270,015	1,507,711	26,374,497	8,090,505
株	24	3,328,964	6,934,461	7,217,370	1,485,584	24,302,986	6,539,647
社債	25	12,295	495,542	3,698,287	2,488	687,958	850,434
その他の有価証券	26	52,218	1,381,256	354,358	19,639	1,383,553	700,424
その他	27	1,010,383	7,898,729	10,403,561	654,360	11,370,455	8,761,985
繰延資産	28	8,411	177,606	70,074	3,405	316,547	104,228
資産合計	29	9,211,827	123,372,588	68,813,218	7,090,055	127,476,412	110,534,086
負債	30	3,205,586	72,247,369	54,634,982	3,703,583	69,770,926	73,592,997
流動負債	31	1,199,051	45,799,233	16,585,277	1,305,132	39,567,968	24,280,094
支払手形	32	43,868	4,089,703	15,845	5,512	105,143	230,861
買掛金	33	127,178	13,401,750	1,958,341	223,217	5,210,221	5,778,003
短期借入金	34	534,504	7,578,455	5,732,743	259,401	12,180,112	7,194,361
金融機関借入金	35	324,601	5,457,774	4,619,134	214,963	4,638,160	4,768,972
その他の借入金	36	209,903	2,120,681	1,113,609	44,438	7,541,952	2,425,389
引当金	37	9,975	984,703	55,879	27,162	1,043,096	754,406
その他の負債	38	483,526	19,744,622	8,822,469	789,840	21,029,396	10,322,463
固定負債	39	2,006,535	26,448,136	37,976,219	2,398,444	30,202,958	49,222,403
社債	40	17,490	1,981,880	14,127,860	1,054,431	4,146,926	10,543,667
長期借入金	41	1,455,157	20,292,698	16,339,697	1,055,162	17,317,173	27,840,296
金融機関借入金	42	1,273,621	17,930,497	13,202,595	1,004,427	8,707,509	20,262,604
その他の借入金	43	181,536	2,362,201	3,137,102	50,735	8,609,664	7,577,692
引当金	44	129,397	2,008,069	2,337,129	207,057	4,473,483	3,746,943
その他	45	404,491	2,165,489	5,171,533	81,794	4,265,376	7,091,497
特別法上の準備金	46	-	-	73,486	7	-	90,500
純資産	47	6,006,241	51,125,219	14,178,236	3,386,472	57,705,486	36,941,089
株主資本	48	5,937,833	49,638,696	14,120,341	3,253,997	54,694,903	35,214,778
資本金	49	1,291,013	6,409,154	4,608,983	511,831	9,990,589	6,542,347
資本剰余金	50	2,044,363	2,974,281	5,380,444	149,009	18,441,282	5,754,092
資本準備金	51	1,811,633	2,192,929	1,515,879	105,419	11,681,219	3,859,789
その他資本剰余金	52	232,730	781,352	3,864,565	43,590	6,760,063	1,894,303
利益剰余金	53	2,611,791	40,981,473	4,349,209	2,603,447	28,765,442	23,413,174
利益準備金	54	56,774	824,517	561,608	101,310	460,209	352,814
その他利益剰余金	55	2,555,017	40,156,956	3,787,601	2,502,137	28,305,233	23,060,360
積立	56	897,381	17,294,580	2,496,501	1,354,997	11,070,183	14,548,052
繰越利益剰余金	57	1,657,636	22,862,376	1,291,100	1,147,140	17,235,050	8,512,308
自己株式	58	△9,334	△726,212	△218,295	△10,290	△2,502,410	△494,835
その他の権利	59	68,408	1,483,936	57,760	132,293	2,947,470	1,723,530
新株予約権	60	-	2,587	135	182	63,113	2,781
負債及び純資産合計	61	9,211,827	123,372,588	68,813,218	7,090,055	127,476,412	110,534,086
受取手形割引残高	62	3,248	192,775	-	-	1,007	69,017
関係会社売却掛金	63	50,854	2,251,792	364,726	76,341	2,178,346	1,036,285
関係会社買掛金	64	37,013	925,850	249,603	58,473	754,506	880,051

及び純資産表(期首)(続)

(単位:百万円)

陸運業	水運業	その他の 運輸業	卸売業、 小売業	卸売業	小売業	不動産業、 物品賃貸業	番 号
64,445	3,688	11,621	593,472	255,207	338,265	385,395	
19,604,750	2,719,314	12,009,446	191,769,133	127,648,726	64,120,407	92,731,498	1
7,202,749	844,295	4,070,803	52,071,325	31,748,520	20,322,805	24,117,531	2
360,561	18,851	59,078	9,689,983	8,404,538	1,285,445	245,900	3
5,321,318	541,743	2,796,201	60,816,511	47,819,349	12,997,162	11,039,005	4
233,339	9,958	187,250	1,734,468	1,587,089	147,379	2,415,025	5
101,405	5,712	40,731	1,044,030	1,006,641	37,389	823,757	6
22,012	170	6,155	110,693	101,741	8,952	490,551	7
109,922	4,076	140,364	579,745	478,707	101,038	1,100,717	8
495,101	147,386	3,249,327	34,147,720	19,946,130	14,201,590	18,773,104	9
206,957	809	63,204	31,623,728	17,759,635	13,864,093	11,569,057	10
64,019	2,597	3,092,774	1,172,909	1,100,005	72,904	6,443,560	11
224,125	143,980	93,349	1,351,083	1,086,490	264,593	760,487	12
5,991,682	1,157,081	1,646,787	33,309,126	18,143,100	15,166,026	36,140,933	13
53,796,300	6,253,080	16,046,968	136,017,012	74,824,851	61,192,161	168,278,655	14
43,171,496	3,058,029	9,977,975	66,062,611	29,179,235	36,883,376	117,884,687	15
17,013,962	324,151	4,537,942	31,639,145	15,703,321	15,935,824	55,753,791	16
2,845,188	81,191	383,930	1,643,923	964,299	679,624	5,040,184	17
23,312,346	2,652,687	5,056,103	32,779,543	12,511,615	20,267,928	57,090,712	18
889,070	46,142	2,101,146	3,418,397	1,766,386	1,652,011	2,794,882	19
520,701	30,845	1,826,955	2,144,019	978,640	1,165,379	2,531,126	20
368,369	15,297	274,191	1,274,378	787,746	486,632	263,756	21
9,735,734	3,148,909	3,967,847	66,536,004	43,879,230	22,656,774	47,599,086	22
4,818,078	1,518,207	1,754,220	40,765,366	29,589,686	11,175,680	34,011,291	23
3,870,164	1,457,518	1,211,965	37,575,449	27,470,020	10,105,429	28,817,423	24
799,488	8,397	42,549	499,877	321,516	178,361	505,107	25
148,426	52,292	499,706	2,690,040	1,798,150	891,890	4,688,761	26
4,917,656	1,630,702	2,213,627	25,770,638	14,289,544	11,481,094	13,587,795	27
67,218	7,183	29,827	662,684	415,288	247,396	326,642	28
73,468,268	8,979,577	28,086,241	328,448,829	202,888,865	125,559,964	261,336,795	29
47,846,851	6,859,811	18,886,335	204,061,476	126,038,637	78,022,839	186,565,889	30
15,998,401	2,108,961	6,172,732	132,515,883	86,263,536	46,252,347	55,125,294	31
182,870	15,366	32,625	8,367,545	7,590,996	776,549	509,757	32
3,417,401	413,013	1,947,589	53,511,720	39,357,061	14,154,659	3,328,889	33
4,952,481	924,225	1,317,655	37,531,361	20,082,170	17,449,191	31,928,926	34
3,160,909	683,801	924,262	25,727,002	13,069,902	12,657,100	19,197,363	35
1,791,572	240,424	393,393	11,804,359	7,012,268	4,792,091	12,731,563	36
478,878	83,448	192,080	1,901,812	992,364	909,448	291,366	37
6,966,771	672,909	2,682,783	31,203,445	18,240,945	12,962,500	19,066,356	38
31,758,213	4,750,587	12,713,603	71,508,098	39,775,044	31,733,054	131,440,595	39
6,262,381	191,594	4,089,692	3,571,562	3,060,367	511,195	8,541,151	40
18,721,372	4,001,944	5,116,980	53,465,946	29,804,626	23,661,320	103,250,939	41
13,264,817	3,728,045	3,269,742	43,086,831	26,648,859	16,437,972	83,846,843	42
5,456,555	273,899	1,847,238	10,379,115	3,155,767	7,223,348	19,404,096	43
2,425,455	293,541	1,027,947	5,212,797	2,799,237	2,413,560	1,128,901	44
4,349,005	263,508	2,478,984	9,257,793	4,110,814	5,146,979	18,519,604	45
90,237	263	—	37,495	57	37,438	—	46
25,621,417	2,119,766	9,199,906	124,387,353	76,850,228	47,537,125	74,770,906	47
24,231,832	2,056,863	8,926,083	121,234,484	74,267,697	46,966,787	70,987,432	48
3,414,372	445,114	2,682,861	12,525,803	7,753,073	4,772,730	7,803,547	49
4,099,699	242,383	1,412,010	19,402,243	8,376,355	11,025,888	18,339,493	50
2,445,504	174,437	1,239,848	8,798,617	4,469,614	4,329,003	9,074,576	51
1,654,195	67,946	172,162	10,603,626	3,906,741	6,696,885	9,264,917	52
17,115,076	1,392,563	4,905,535	92,059,561	59,736,799	32,322,762	46,786,450	53
239,790	37,033	75,991	2,189,696	1,570,752	618,944	545,904	54
16,875,286	1,355,530	4,829,544	89,869,865	58,166,047	31,703,818	46,240,546	55
10,755,712	500,527	3,291,813	47,575,707	28,048,094	19,527,613	16,413,318	56
6,119,574	855,003	1,537,731	42,294,158	30,117,953	12,176,205	29,827,228	57
△397,315	△23,197	△74,323	△2,753,123	△1,598,530	△1,154,593	△1,942,058	58
1,388,541	61,529	273,460	3,125,556	2,568,356	557,200	3,768,137	59
1,044	1,374	363	27,313	14,175	13,138	15,337	60
73,468,268	8,979,577	28,086,241	328,448,829	202,888,865	125,559,964	261,336,795	61
65,499	1,751	1,767	886,548	836,333	50,215	5,375	62
605,069	141,754	289,462	6,909,279	6,306,574	602,705	2,052,448	63
467,670	85,236	327,145	9,503,640	7,636,897	1,866,743	273,003	64

3. 業種別資産・負債

業種 項目	番号	不動産業	物品賃貸業	リース業	その他の物 品賃貸業	サービス業	宿泊業、飲食 サービス業
		368,552	16,843	11,707	5,136	849,316	151,836
流動資産	1	54,767,814	37,963,684	35,326,251	2,637,433	122,540,387	12,424,122
現金・預金	2	21,635,461	2,482,070	2,089,708	392,362	56,000,683	7,271,446
受取手形	3	60,132	185,768	162,087	23,681	542,572	2,041
売掛金	4	1,635,245	9,403,760	9,028,479	375,281	15,846,305	792,892
有価証券	5	1,629,603	785,422	779,843	5,579	4,162,987	179,160
株	6	728,430	95,327	89,957	5,370	1,428,558	28,930
社債	7	271,122	219,429	219,429	-	305,506	37,924
その他の有価証券	8	630,051	470,666	470,457	209	2,428,923	112,306
棚卸資産	9	18,275,785	497,319	235,649	261,670	3,719,667	452,601
製品又は商品	10	11,107,247	461,810	203,375	258,435	1,259,581	186,209
仕掛品	11	6,436,815	6,745	6,366	379	1,602,569	23,527
原材料・貯蔵品	12	731,723	28,764	25,908	2,856	857,517	242,865
その他の資産	13	11,531,588	24,609,345	23,030,485	1,578,860	42,268,173	3,725,982
固定資産	14	146,369,195	21,909,460	19,110,280	2,799,180	255,696,005	21,885,899
有形固定資産	15	105,138,705	12,745,982	10,826,407	1,919,575	60,269,973	16,277,424
土地	16	54,595,677	1,158,114	939,086	219,028	21,680,022	5,496,162
建設仮勘	17	4,984,522	55,662	48,214	7,448	1,975,653	333,499
その他の有形固定資産	18	45,558,506	11,532,206	9,839,107	1,693,099	36,614,298	10,447,763
無形固定資産	19	2,602,133	192,749	164,363	28,386	5,577,659	742,192
除ソフトウェア	20	2,435,400	95,726	82,707	13,019	3,886,585	670,774
ソフトウェア	21	166,733	97,023	81,656	15,367	1,691,074	71,418
投資その他の資産	22	38,628,357	8,970,729	8,119,510	851,219	189,848,373	4,866,283
投資有価証券	23	27,638,063	6,373,228	5,813,433	559,795	126,672,290	1,055,938
株	24	23,325,362	5,492,061	4,973,490	518,571	121,521,845	879,832
社債	25	325,520	179,587	147,422	32,165	816,882	27,310
その他の有価証券	26	3,987,181	701,580	692,521	9,059	4,333,563	148,796
その他の資産	27	10,990,294	2,597,501	2,306,077	291,424	63,176,083	3,810,345
繰上延資産	28	282,884	43,758	41,581	2,177	698,022	91,071
繰上延資産合計	29	201,419,893	59,916,902	54,478,112	5,438,790	378,934,414	34,401,092
負債	30	136,289,769	50,276,120	46,282,095	3,994,025	217,838,513	27,766,179
流動負債	31	32,497,588	22,627,706	20,377,392	2,250,314	82,674,144	10,108,943
支払手形	32	188,311	321,446	293,757	27,689	564,999	1,832
買掛金	33	1,766,824	1,562,065	1,293,252	268,813	7,885,797	901,005
短期借入金	34	18,167,480	13,761,446	12,202,523	1,558,923	40,465,778	5,483,109
金融機関借入金	35	9,325,268	9,872,095	8,870,831	1,001,264	20,627,414	3,664,840
その他の借入金	36	8,842,212	3,889,351	3,331,692	557,659	19,838,364	1,818,269
引当金	37	224,180	67,186	46,519	20,667	1,552,094	105,948
その他の負債	38	12,150,793	6,915,563	6,541,341	374,222	32,205,476	3,617,049
固定負債	39	103,792,181	27,648,414	25,904,703	1,743,711	135,164,180	17,657,236
社債	40	5,168,169	3,372,982	3,361,202	11,780	42,693,644	422,265
長期借入金	41	82,025,300	21,225,639	19,614,655	1,610,984	73,052,977	14,609,580
金融機関借入金	42	64,768,602	19,078,241	18,243,996	834,245	57,639,961	12,409,111
その他の借入金	43	17,256,698	2,147,398	1,370,659	776,739	15,413,016	2,200,469
引当金	44	968,844	160,057	112,684	47,373	6,000,883	603,907
その他の負債	45	15,629,868	2,889,736	2,816,162	73,574	13,416,676	2,021,484
特別法上の準備金	46	-	-	-	-	189	-
純資産	47	65,130,124	9,640,782	8,196,017	1,444,765	161,095,901	6,634,913
株主資本	48	61,517,882	9,469,550	8,024,841	1,444,709	158,534,519	6,484,384
資本金	49	6,835,066	968,481	864,523	103,958	33,591,026	2,256,805
資本剰余金	50	16,613,041	1,726,452	1,208,634	517,818	67,667,470	2,854,555
資本準備金	51	8,408,908	665,668	632,548	33,120	32,194,196	1,042,990
その他資本剰余金	52	8,204,133	1,060,784	576,086	484,698	35,473,274	1,811,565
利益剰余金	53	39,797,784	6,988,666	6,161,476	827,190	65,667,070	1,714,388
利益準備金	54	491,351	54,553	42,827	11,726	1,422,194	115,540
その他利益剰余金	55	39,306,433	6,934,113	6,118,649	815,464	64,244,876	1,598,848
積立金	56	13,490,582	2,922,736	2,454,521	468,215	24,160,660	3,137,075
繰越利益剰余金	57	25,815,851	4,011,377	3,664,128	347,249	40,084,216	△1,538,227
自己株式	58	△1,728,009	△214,049	△209,792	△4,257	△8,391,047	△341,364
その他の権利	59	3,602,222	165,915	165,989	△74	2,410,844	144,861
新株予約権	60	10,020	5,317	5,187	130	150,538	5,668
負債及び純資産合計	61	201,419,893	59,916,902	54,478,112	5,438,790	378,934,414	34,401,092
受取手形割引残高	62	234	5,141	5,141	-	8,026	-
関係会社売却掛金	63	147,529	1,904,919	1,892,163	12,756	2,555,155	88,276
関係会社買掛金	64	176,387	96,616	80,080	16,536	1,137,257	95,323

及び純資産表(期首)(続)

(単位:百万円)

宿泊業	飲食サービス業	生活関連サービス業、娯楽業	生活関連サービス業	娯楽業	学術研究・専門・技術サービス業	広告業	番号
22,716	129,120	140,927	105,669	35,258	299,485	37,176	
2,810,100	9,614,022	12,233,696	7,406,894	4,826,802	65,192,548	6,280,761	1
1,642,288	5,629,158	6,523,022	3,962,949	2,560,073	24,829,734	2,377,716	2
1,292	749	13,614	8,139	5,475	237,687	109,217	3
261,217	531,675	1,456,107	1,081,991	374,116	6,617,947	2,515,161	4
146,439	32,721	124,714	60,855	63,859	3,574,678	117,660	5
19,866	9,064	17,983	13,094	4,889	1,307,348	46,815	6
34,954	2,970	45,398	35,575	9,823	109,269	2,462	7
91,619	20,687	61,333	12,186	49,147	2,158,061	68,383	8
103,723	348,878	532,096	308,698	223,398	1,398,873	135,983	9
34,875	151,334	356,352	205,951	150,401	161,029	25,680	10
16,200	7,327	50,766	27,718	23,048	1,163,609	106,871	11
52,648	190,217	124,978	75,029	49,949	74,235	3,432	12
655,141	3,070,841	3,584,143	1,984,262	1,599,881	28,533,629	1,025,024	13
7,928,071	13,957,828	19,839,967	7,775,999	12,063,968	181,598,899	2,526,130	14
6,526,438	9,750,986	14,041,271	4,958,974	9,082,297	13,866,570	1,049,809	15
2,056,777	3,439,385	4,987,473	2,173,646	2,813,827	4,960,618	284,852	16
103,642	229,857	491,153	136,608	354,545	523,593	34,467	17
4,366,019	6,081,744	8,562,645	2,648,720	5,913,925	8,382,359	730,490	18
186,774	555,418	854,699	189,968	664,731	2,724,583	122,544	19
161,711	509,063	699,619	94,287	605,332	1,993,777	60,862	20
25,063	46,355	155,080	95,681	59,399	730,806	61,682	21
1,214,859	3,651,424	4,943,997	2,627,057	2,316,940	165,007,746	1,353,777	22
236,410	819,528	1,053,806	417,652	636,154	113,952,966	759,233	23
192,076	687,756	821,531	290,790	530,741	110,224,456	597,910	24
15,942	11,368	39,476	3,346	36,130	513,092	102,199	25
28,392	120,404	192,799	123,516	69,283	3,215,418	59,124	26
978,449	2,831,896	3,890,191	2,209,405	1,680,786	51,054,780	594,544	27
24,642	66,429	129,669	62,198	67,471	256,145	21,251	28
10,762,813	23,638,279	32,203,332	15,245,091	16,958,241	247,047,592	8,828,142	29
8,813,063	18,953,116	24,254,118	11,383,182	12,870,936	129,462,818	4,923,429	30
2,543,085	7,565,858	7,757,438	5,038,586	2,718,852	48,837,739	3,542,532	31
1,589	243	44,086	20,552	23,534	279,559	184,140	32
198,296	702,709	678,973	409,988	268,985	3,695,864	2,057,370	33
1,512,340	3,970,769	2,799,343	1,747,386	1,051,957	28,288,477	403,465	34
1,043,459	2,621,381	1,402,147	845,351	556,796	13,492,644	128,173	35
468,881	1,349,388	1,397,196	902,035	495,161	14,795,833	275,292	36
30,936	75,012	96,229	66,585	29,644	572,836	94,228	37
799,924	2,817,125	4,138,807	2,794,075	1,344,732	16,001,003	803,329	38
6,269,978	11,387,258	16,496,680	6,344,596	10,152,084	80,624,890	1,380,897	39
141,115	281,150	414,376	128,428	285,948	41,196,361	121,010	40
5,092,467	9,517,113	10,657,548	4,500,570	6,156,978	35,288,954	1,009,387	41
4,261,555	8,147,556	6,555,005	3,701,240	2,853,765	28,568,157	810,960	42
830,912	1,369,557	4,102,543	799,330	3,303,213	6,720,797	198,427	43
281,156	322,751	335,512	240,614	94,898	1,309,864	157,402	44
755,240	1,266,244	5,089,244	1,474,984	3,614,260	2,829,711	93,098	45
-	-	-	-	-	189	-	46
1,949,750	4,685,163	7,949,214	3,861,909	4,087,305	117,584,774	3,904,713	47
1,856,694	4,627,690	7,627,161	3,723,784	3,903,377	115,635,970	3,768,442	48
862,986	1,393,819	2,536,694	823,345	1,713,349	21,102,016	449,484	49
563,790	2,290,765	3,260,361	879,061	2,381,300	52,516,790	1,025,188	50
209,379	833,611	1,734,054	553,332	1,180,722	26,109,816	652,417	51
354,411	1,457,154	1,526,307	325,729	1,200,578	26,406,974	372,771	52
465,957	1,248,431	2,067,297	2,096,638	△29,341	48,551,490	2,389,871	53
42,536	73,004	143,270	89,030	54,240	877,201	33,816	54
423,421	1,175,427	1,924,027	2,007,608	△83,581	47,674,289	2,356,055	55
1,161,455	1,975,620	2,338,451	734,774	1,603,677	13,579,297	1,388,302	56
△738,034	△800,193	△414,424	1,272,834	△1,687,258	34,094,992	967,753	57
△36,039	△305,325	△237,191	△75,260	△161,931	△6,534,326	△96,101	58
92,942	51,919	289,335	108,253	181,082	1,846,728	133,802	59
114	5,554	32,718	29,872	2,846	102,076	2,469	60
10,762,813	23,638,279	32,203,332	15,245,091	16,958,241	247,047,592	8,828,142	61
-	-	-	-	-	5,142	-	62
37,812	50,464	57,678	40,255	17,423	1,616,265	366,244	63
36,441	58,882	86,258	52,144	34,114	603,947	427,999	64

3. 業種別資産・負債

(単位:百万円)

業種 項目	番号	純粋持株	その他の学術研究、専	医療、福祉業	教育、学習	職業紹介・	その他の
		会社	門・技術サービス業				
推計法人数	号	5,147	257,162	64,026	25,005	22,393	145,644
流動資産	1	35,876,936	23,034,851	3,609,996	1,639,606	3,693,865	23,746,554
現金・預金	2	10,003,435	12,448,583	1,461,881	1,115,683	1,652,875	13,146,042
受取手形	3	8,880	119,590	24,664	19	4,199	260,348
有価証券	4	438,503	3,664,283	1,079,940	120,562	1,090,261	4,688,596
株式	5	2,155,760	1,301,258	25,140	26,054	36,667	196,574
公社債	6	306,788	953,745	7,366	6,125	7,084	53,722
その他の有価証券	7	47,254	59,553	486	547	24,450	87,432
棚卸資産	8	1,801,718	287,960	17,288	19,382	5,133	55,420
製品又は商品	9	58,507	1,204,383	247,408	73,356	51,949	963,384
仕掛品	10	42,157	93,192	99,196	48,021	10,117	398,657
原材料・貯蔵品	11	4,711	1,052,027	97,090	4,473	3,229	259,875
その他の固定資産	12	11,639	59,164	51,122	20,862	38,603	304,852
有形固定資産	13	23,211,851	4,296,754	770,963	303,932	857,914	4,491,610
土地	14	163,526,020	15,546,749	4,796,929	2,240,985	1,487,156	23,846,170
建設仮勘定	15	5,421,990	7,394,771	3,776,129	1,294,325	596,063	10,418,191
その他の有形固定資産	16	2,317,203	2,358,563	877,829	631,371	291,644	4,434,925
無形固定資産	17	290,768	198,358	144,872	37,082	21,837	423,617
ソフトウェア	18	2,814,019	4,837,850	2,753,428	625,872	282,582	5,559,649
投資その他の資産	19	624,937	1,977,102	157,316	363,549	114,531	620,789
投資有価証券	20	240,423	1,692,492	120,825	61,960	65,024	274,606
株式	21	384,514	284,610	36,491	301,589	49,507	346,183
公社債	22	157,479,093	6,174,876	863,484	583,111	776,562	12,807,190
その他の有価証券	23	109,890,551	3,303,182	289,586	197,778	487,988	9,634,228
株式	24	107,164,009	2,462,537	239,144	169,737	239,784	8,947,361
公社債	25	369,454	41,439	1,771	7,538	-	227,695
その他の有価証券	26	2,357,088	799,204	48,671	20,503	248,204	459,172
繰延資産	27	47,588,542	2,871,694	573,898	385,333	288,574	3,172,962
資産合計	28	52,723	182,171	51,909	13,697	17,158	138,373
	29	199,455,679	38,763,771	8,458,834	3,894,288	5,198,179	47,731,097
負債	30	104,423,934	20,115,455	6,363,479	2,307,085	2,775,929	24,908,905
流動負債	31	34,680,142	10,615,065	2,223,328	1,098,622	1,752,905	10,895,169
支払手形	32	18,001	77,418	774	1,595	1,972	235,181
買掛金	33	315,532	1,322,962	355,668	56,894	244,263	1,953,130
短期借入金	34	24,613,588	3,271,424	813,574	293,455	376,180	2,411,640
金融機関借入金	35	12,525,699	838,772	372,345	121,062	80,407	1,493,969
その他の借入金	36	12,087,889	2,432,652	441,229	172,393	295,773	917,671
引当金	37	194,447	284,161	68,268	29,004	77,719	602,090
その他の負債	38	9,538,574	5,659,100	985,044	717,674	1,052,771	5,693,128
固定負債	39	69,743,603	9,500,390	4,140,151	1,208,463	1,023,024	14,013,736
社長借入金	40	40,694,426	380,925	144,322	43,352	3,375	469,593
金融機関借入金	41	26,771,982	7,507,585	3,243,608	918,726	857,894	7,476,667
その他の借入金	42	21,532,134	6,225,063	2,858,286	711,408	722,783	5,815,211
引当金	43	5,239,848	1,282,522	385,322	207,318	135,111	1,661,456
その他の負債	44	675,227	477,235	71,651	54,749	101,545	3,523,655
特別法上の準備金	45	1,601,968	1,134,645	680,570	191,636	60,210	2,543,821
純資産	46	189	-	-	-	-	-
株主資本	47	95,031,745	18,648,316	2,095,355	1,587,203	2,422,250	22,822,192
資本金	48	93,245,149	18,622,379	2,087,552	1,583,650	2,382,657	22,733,145
資本剰余金	49	17,430,837	3,221,695	472,585	234,771	332,291	6,655,864
資本準備金	50	44,952,029	6,539,573	570,819	416,046	230,851	7,818,048
その他資本剰余金	51	22,238,919	3,218,480	299,625	116,724	111,063	2,779,924
利益剰余金	52	22,713,110	3,321,093	271,194	299,322	119,788	5,038,124
利益準備金	53	37,056,132	9,105,487	1,054,373	966,137	1,834,447	9,478,938
その他利益剰余金	54	528,511	314,874	16,895	37,300	11,651	220,337
繰越利益剰余金	55	36,527,621	8,790,613	1,037,478	928,837	1,822,796	9,258,601
自己株式	56	8,401,590	3,789,405	368,999	381,906	265,081	4,089,851
新株予約権	57	28,126,031	5,001,208	668,479	546,931	1,557,715	5,168,750
負債及び純資産合計	58	△6,193,849	△244,376	△10,225	△33,304	△14,932	△1,219,705
受取手形	59	1,690,801	22,125	6,580	3,202	39,323	80,815
関係会社	60	95,795	3,812	1,223	351	270	8,232
関係会社	61	47,720	128,228	13,151	5,138	16,926	316,514
引当金	62	3,488	1,654	-	-	-	2,884
引当金	63	434,264	815,757	67,163	16,801	43,822	665,150
引当金	64	47,720	128,228	13,151	5,138	16,926	316,514

及び純資産表(期首)(続)

(単位:百万円)

業種 項目	番号	全産業(金融業、保険業を含む)	金融業、保険業
		母集団数	2,959,592
固定資産		1,152,550,177	61,370,098
有形固定資産	1	523,815,667	21,483,454
土地	2	198,380,780	11,717,134
建設仮勘定	3	28,553,146	359,202
その他の有形固定資産	4	296,881,741	9,407,118
無形固定資産	5	35,954,476	5,394,500
ソフトウェアを除く無形固定資産	6	20,214,499	1,347,913
ソフトウェア	7	15,739,977	4,046,587
投資その他の資産	8	592,780,034	34,492,144
投資有価証券	9	388,916,710	16,218,432
株式	10	345,839,096	9,811,467
公社債	11	12,593,071	2,979,149
その他の有価証券	12	30,484,543	3,427,816
その他の	13	203,863,324	18,273,712
純資産	14	952,876,283	172,855,787
株主資本	15	884,097,212	132,757,655
資本	16	154,823,670	37,302,894
資本剰余金	17	217,409,857	32,437,680
資本準備金	18	121,622,390	19,377,979
その他の資本剰余金	19	95,787,467	13,059,701
利益剰余金	20	544,482,265	66,458,633
利益準備金	21	14,865,642	5,270,344
その他の利益剰余金	22	529,616,623	61,188,289
積立利益剰余金	23	241,883,957	27,301,129
繰越利益剰余金	24	287,732,666	33,887,160
自己株式	25	△32,618,580	△3,441,552
その他の	26	68,369,383	40,088,340
新株予約権	27	409,688	9,792

(注) 投資その他の資産には、銀行業及び保険業の数値は含まれていない。

3. 業種別資産・負債

(単位：百万円)

業種	番号	銀行業
項目	番号	595
母集団数(社)		
現金預け金等	1	592,299,022
コーローン、買現勘定等	2	39,800,550
特定取引資産・商品有価証券	3	13,794,724
金の信託	4	19,377,388
有価証券	5	557,059,046
貸出	6	811,278,909
外国為替	7	7,190,260
その他有価証券	8	45,822,805
有形固定資産	9	9,443,218
土地建物	10	5,518,776
その他有形固定資産	11	227,352
無形固定資産	12	3,697,090
ソフトウェアを除く無形固定資産	13	2,153,370
ソフトウェア	14	442,076
繰上延税引金	15	1,711,294
繰上延税引金	16	307,894
繰上延税引金	17	27,109,926
繰上延税引金	18	△5,286,438
繰上延税引金	19	2,120,350,674
負債	20	2,017,292,512
預マネー、売現先勘定等	21	1,612,288,041
特定取引用	22	109,233,673
外国為替	23	9,287,263
託勘定	24	176,087,454
その他有形固定資産	25	4,844,222
繰上延税引金	26	10,122,750
繰上延税引金	27	32,190,690
繰上延税引金	28	29,586,676
繰上延税引金	29	1,542,403
繰上延税引金	30	151
繰上延税引金	31	5,000,033
繰上延税引金	32	27,109,156
純株主資本	33	103,058,162
資本	34	86,035,056
資本	35	25,866,042
資本	36	17,951,346
資本	37	11,628,083
資本	38	6,323,263
資本	39	44,950,604
資本	40	4,522,830
資本	41	40,427,774
資本	42	21,417,420
資本	43	19,010,354
資本	44	△2,732,936
資本	45	17,015,881
資本	46	7,225
負債及び純資産合計	47	2,120,350,674

業種	番号	貸金業、クレジットカード業等非預金信用機関
項目	番号	17,407
母集団数(社)		
流動資産	1	103,805,993
現金・預金	2	10,998,965
営業貸付	3	21,182,690
割賦販売掛金	4	19,921,027
支払承諾返信用保証割賦販売掛金	5	24,996,373
有価証券	6	2,450,204
株公社債	7	1,572,268
その他の有価証券	8	88,703
製品又は商	9	789,233
その他有形固定資産	10	204,632
無形固定資産	11	24,052,102
有形固定資産	12	28,019,878
土地建物	13	2,171,068
建設仮勘定	14	619,248
その他の有形固定資産	15	26,026
無形固定資産	16	1,525,794
ソフトウェアを除く無形固定資産	17	1,015,340
ソフトウェア	18	131,090
ソフトウェア	19	884,250
投資その他の資産	20	24,833,470
株公社債	21	8,415,541
その他の有価証券	22	4,526,058
株公社債	23	1,604,162
その他の有価証券	24	2,285,321
繰上延税引金	25	16,417,929
繰上延税引金	26	13,906
繰上延税引金	27	697,063
繰上延税引金	28	△1,215,165
繰上延税引金	29	131,321,675
流動負債	30	118,217,647
支払短期借入金	31	89,562,822
短期借入金	32	25,891,777
短期借入金	33	28,863,143
短期借入金	34	19,814,043
短期借入金	35	9,049,100
短期借入金	36	625,497
短期借入金	37	34,182,405
固定負債	38	28,317,755
社長借入金	39	3,555,149
長期借入金	40	20,846,482
長期借入金	41	11,098,991
長期借入金	42	9,747,491
長期借入金	43	717,503
長期借入金	44	3,198,621
特別延税引金の準備	45	29
繰上延税引金の準備	46	337,041
純株主資本	47	13,104,028
資本	48	11,864,291
資本	49	1,677,592
資本	50	5,127,722
資本	51	2,108,674
資本	52	3,019,048
資本	53	5,259,711
資本	54	91,323
資本	55	5,168,388
資本	56	2,182,402
資本	57	2,985,986
資本	58	△200,734
資本	59	1,238,211
資本	60	1,526
負債及び純資産合計	61	131,321,675

及び純資産表(期首)(続)

(単位:百万円)

業種	項目	番号	金額
	母集団数(社)	212	
流動資産	現金・預金	1	161,330,087
	預託金	2	10,103,635
	取引先への貸付	3	9,657,376
	商品在庫	4	46,303,418
	固定資産	5	836,911
	有価証券	6	3,676,401
	債権	7	81,853,075
	貸付金	8	57,734
	入金	9	6,172,463
	入金	10	1,586,603
	流動資産	11	1,082,471
	固定資産	12	1,768,457
	土地	13	224,451
	建物	14	61,442
	仮勘定	15	2,280
	有形固定資産	16	160,729
	無形固定資産	17	391,686
	ソフトウェア	18	108,267
	ソフトウェア	19	283,419
	投資有価証券	20	1,152,320
	株	21	918,954
	株	22	824,374
	株	23	50,031
	株	24	44,549
	株	25	233,366
	株	26	304
	株	27	158,799
	株	28	△24,362
	株	29	163,233,285
負債	商品	30	155,648,785
	借入金	31	149,472,517
	借入金	32	31,621,633
	借入金	33	924,369
	借入金	34	1,436,855
	借入金	35	81,163,034
	借入金	36	7,416,455
	借入金	37	6,043,202
	借入金	38	17,472,010
	借入金	39	175,161
	負債	40	3,219,798
	負債	41	5,921,523
	負債	42	1,867,138
	負債	43	3,751,323
	負債	44	156,581
	負債	45	146,481
	負債	46	159,069
	負債	47	95,676
純株主資本	資本	48	7,584,500
	資本	49	7,353,005
	資本	50	1,669,927
	資本	51	3,021,719
	資本	52	1,849,495
	資本	53	1,172,224
	資本	54	2,727,340
	資本	55	36,024
	資本	56	2,691,316
	資本	57	307,070
	資本	58	2,384,246
	資本	59	△65,981
	資本	60	230,836
	資本	61	659
	資本	62	163,233,285

業種	項目	番号	金額
	母集団数(社)	13,582	
流動資産	現金・預金	1	85,998,564
	預託金	2	15,629,824
	取引先への貸付	3	195,249
	商品在庫	4	747,100
	固定資産	5	7,345,649
	有価証券	6	798,464
	債権	7	1,843,550
	貸付金	8	4,703,635
	入金	9	550,289
	流動資産	10	473,824
	固定資産	11	76,465
	土地	12	46,933,298
	建物	13	14,597,155
	仮勘定	14	8,502,770
	有形固定資産	15	1,603,554
	無形固定資産	16	551,355
	ソフトウェア	17	19,130
	ソフトウェア	18	1,033,069
	ソフトウェア	19	241,328
	投資有価証券	20	118,581
	株	21	122,747
	株	22	6,657,888
	株	23	5,359,269
	株	24	3,876,404
	株	25	538,925
	株	26	943,940
	株	27	1,298,619
	株	28	19,327
	株	29	138,143
	株	30	△131,324
	株	31	94,527,480
負債	商品	32	86,189,463
	借入金	33	80,110,743
	借入金	34	6,808
	借入金	35	1,157,657
	借入金	36	57,396,294
	借入金	37	9,742,970
	借入金	38	47,653,324
	借入金	39	232,286
	負債	40	21,317,698
	負債	41	5,950,520
	負債	42	86,411
	負債	43	4,278,414
	負債	44	1,786,825
	負債	45	2,491,589
	負債	46	97,308
	負債	47	1,488,387
	負債	48	16,170
	負債	49	112,030
純株主資本	資本	50	8,338,017
	資本	51	8,120,555
	資本	52	1,327,582
	資本	53	3,033,951
	資本	54	1,139,522
	資本	55	1,894,429
	資本	56	4,156,951
	資本	57	63,280
	資本	58	4,093,671
	資本	59	1,424,529
	資本	60	2,669,142
	資本	61	△397,929
	資本	62	217,149
	資本	63	313
	資本	64	94,527,480
受取手形割引残高		65	-

3. 業種別資産・負債

(単位: 百万円)

業種	項目	番号	金額
業種	母集団数(社)	73	
	現金及び預貯金	1	13,252,455
	コールローン、買現先勘定等	2	6,499,342
	特定取引資産・商品有価証券	3	-
	金銭の信託	4	8,621,791
	有価証券	5	366,942,275
	貸付金	6	31,126,503
	有形固定資産	7	7,172,918
	土地	8	4,532,433
	建設仮勘定	9	66,366
	その他の有形固定資産	10	2,574,119
	無形固定資産	11	1,523,925
	ソフトウェアを除く無形固定資産	12	506,549
	ソフトウェア	13	1,017,376
	その他の資産	14	7,759,717
	繰延税金資産	15	1,480,385
	支払引当	16	177,266
	負債	17	△62,125
資産合計	18	444,494,452	
業種	保険契約準備	19	406,767,301
	社の他負債	20	360,371,457
	引当	21	5,029,409
	特別法上の準備	22	31,030,917
	繰延税金負債	23	1,832,938
	支払引当	24	6,093,030
	繰延税金負債	25	2,232,284
	支払引当	26	177,266
業種	純資産	27	37,727,151
	株主資本	28	16,399,493
	資本金	29	6,368,597
	資本剰余金	30	2,404,987
	資本準備金・再評価積立金	31	1,926,585
	その他の資本剰余金	32	478,402
	利益剰余金	33	7,631,169
	利益準備金・損失てん補準備金	34	529,747
	その他の利益剰余金	35	7,101,422
	繰越利益剰余金	36	1,372,072
	繰越利益剰余金	37	5,729,350
	自己株式	38	△5,260
	その他の権利	39	21,327,658
負債及び純資産合計	40	-	
負債及び純資産合計	41	444,494,452	

業種	項目	番号	金額
業種	母集団数(社)	41	
	現金及び預貯金	1	10,857,328
	コールローン、買現先勘定等	2	6,283,272
	特定取引資産・商品有価証券	3	-
	金銭の信託	4	8,559,670
	有価証券	5	342,569,857
	貸付金	6	29,586,270
	有形固定資産	7	6,199,628
	土地	8	4,124,350
	建設仮勘定	9	55,098
	その他の有形固定資産	10	2,020,180
	無形固定資産	11	1,026,329
	ソフトウェアを除く無形固定資産	12	332,030
	ソフトウェア	13	694,299
	その他の資産	14	5,290,246
	繰延税金資産	15	1,292,483
	支払引当	16	144,305
	負債	17	△46,254
資産合計	18	411,763,134	
業種	保険契約準備	19	382,021,430
	社の他負債	20	340,606,353
	引当	21	3,736,256
	特別法上の準備	22	28,392,492
	繰延税金負債	23	1,285,948
	支払引当	24	5,806,022
	繰延税金負債	25	2,050,054
	支払引当	26	144,305
業種	純資産	27	29,741,704
	株主資本	28	12,503,877
	資本金	29	5,618,865
	資本剰余金	30	1,783,155
	資本準備金・再評価積立金	31	1,431,518
	その他の資本剰余金	32	351,637
	利益剰余金	33	5,102,259
	利益準備金・損失てん補準備金	34	316,862
	その他の利益剰余金	35	4,785,397
	繰越利益剰余金	36	952,864
	繰越利益剰余金	37	3,832,533
	自己株式	38	△402
	その他の権利	39	17,237,827
負債及び純資産合計	40	-	
負債及び純資産合計	41	411,763,134	

及び純資産表(期首)(続)

(単位:百万円)

業種	番号	損害保険業
項目	番号	
母集団数(社)	32	
現金及び預貯金等	1	2,395,127
ローン・買現先勘定	2	216,070
取引資産・商品有価証券	3	-
債権の信託証券	4	62,121
貸付証券	5	24,372,418
有形固定資産	6	1,540,233
土地	7	973,290
建設仮勘定	8	408,083
その他有形固定資産	9	11,268
無形固定資産	10	553,939
ソフトウェアを除く無形固定資産	11	497,596
ソフトウェア	12	174,519
ソフウェア	13	323,077
その他の資産	14	2,469,471
繰延税金資産	15	187,902
引当金	16	32,961
負債	17	△15,871
純資産	18	32,731,318
債権	19	24,745,871
契約準備	20	19,765,104
その他の負債	21	1,293,153
引当金	22	2,638,425
特別法上の準備	23	546,990
繰延税金負債	24	287,008
引当金	25	182,230
繰延税金負債	26	32,961
純資産	27	7,985,447
株主資本	28	3,895,616
資本金	29	749,732
資本剰余金	30	621,832
準備金	31	495,067
その他の資本剰余金	32	126,765
利益剰余金	33	2,528,910
利益準備金	34	212,885
繰越利益剰余金	35	2,316,025
繰越利益剰余金	36	419,208
繰越利益剰余金	37	1,896,817
繰越利益剰余金	38	△4,858
繰越利益剰余金	39	4,089,831
繰越利益剰余金	40	-
繰越利益剰余金	41	32,731,318

業種	番号	その他の保険業
項目	番号	
母集団数(社)	37,667	
流動資産	1	3,367,385
現金	2	2,242,802
預取手形	3	2,607
債権	4	291,054
有価証券	5	111,114
株	6	33,903
公	7	50,525
債	8	26,686
権	9	10,842
の	10	6,041
他	11	4,801
の	12	524,745
有	13	184,221
価	14	2,785,562
証	15	868,245
株	16	433,880
公	17	18,048
債	18	416,317
権	19	68,851
の	20	41,350
他	21	27,501
の	22	1,848,466
有	23	1,524,668
価	24	584,631
証	25	786,031
株	26	154,006
公	27	323,798
債	28	11,698
権	29	21,637
の	30	△7,478
他	31	6,178,804
の	32	3,134,875
有	33	1,174,228
価	34	6,076
証	35	229,385
株	36	484,457
公	37	347,967
債	38	136,490
権	39	21,233
の	40	433,077
他	41	1,100,427
の	42	15,894
有	43	826,294
価	44	668,836
証	45	157,458
株	46	47,716
公	47	210,523
債	48	825,762
権	49	34,458
純資産	50	3,043,929
株主資本	51	2,985,255
資本金	52	393,154
資本剰余金	53	897,955
準備金	54	725,620
その他の資本剰余金	55	172,335
利益剰余金	56	1,732,858
利益準備金	57	27,140
繰越利益剰余金	58	1,705,718
繰越利益剰余金	59	597,636
繰越利益剰余金	60	1,108,082
繰越利益剰余金	61	△38,712
繰越利益剰余金	62	58,605
繰越利益剰余金	63	69
繰越利益剰余金	64	6,178,804
繰越利益剰余金	65	21

法人企業統計調査の精度計算 (金融業、保険業以外の業種)

1 法人企業統計調査の標本設計

法人企業統計調査における金融業、保険業以外の業種の標本抽出は、資本金階層（7規模）と業種（45業種）を層別変数とした層別抽出により行われている。各資本金階層における標本の抽出方法は、以下の通りである。

資本金	抽出方法
1千万円未満	等確率系統抽出
1～2千万円	等確率系統抽出
2～5千万円	等確率系統抽出
5千万円～1億円	等確率系統抽出
1～5億円	等確率系統抽出
5～10億円	全数
10億円以上	全数

2 標準誤差率の計算方法

資本金規模・業種ごとに

N ：母集団法人数

y_i ：第 i 標本の計数値

n ：標本法人数

\bar{y} ：標本平均 $= \frac{1}{n} \sum_{i=1}^n y_i$

$$\text{標準誤差} = \left\{ N^2 \frac{n-1}{n-1} \sum_{i=1}^n (y_i - \bar{y})^2 \right\}^{1/2}, \quad \text{標準誤差率} = \frac{\text{標準誤差}}{N\bar{y}}$$

とする。

3 標準誤差率

(単位：%)

令和3年度	資産合計	売上高	設備投資
全産業	1.0	1.2	2.2
製造業	1.0	1.3	1.7
非製造業	1.3	1.6	3.1

(注) 1. 設備投資はソフトウェア投資額を含む。

2. 全産業及び非製造業には、金融業、保険業は含まれていない。

法人企業統計調査の精度計算 (金融業、保険業)

1 法人企業統計調査の標本設計

法人企業統計調査における金融業、保険業の標本抽出は、資本金階層（4規模）と業種（11業種）を層別変数とした層別抽出により行われている。各資本金階層における標本の抽出方法は、以下の通りである。

資本金	抽出方法
1千万円未満	等確率系統抽出
1千万円～1億円	等確率系統抽出
1～10億円	全数
10億円以上	全数

2 標準誤差率の計算方法

資本金規模・業種ごとに

N ：母集団法人数

y_i ：第 i 標本の計数値

n ：標本法人数

\bar{y} ：標本平均 $= \frac{1}{n} \sum_{i=1}^n y_i$

$$\text{標準誤差} = \left\{ N^2 \frac{n^{-1} - N^{-1}}{n-1} \sum_{i=1}^n (y_i - \bar{y})^2 \right\}^{1/2}, \quad \text{標準誤差率} = \frac{\text{標準誤差}}{N\bar{y}}$$

とする。

3 標準誤差率

(単位：%)

令和3年度	資産合計	設備投資
金融業、保険業	0.5	2.9

(注) 設備投資はソフトウェア投資額を含む。

(第一号様式)

第 号

提出用印金庫
提出の所在支店を管轄する財務部長、社印財務支店長、印務事務所長、
小幡・志賀・出所所長又は所属総務部長兼事務局長

提出用印金庫
提出の所在支店を管轄する財務部長、社印財務支店長、印務事務所長、
小幡・志賀・出所所長又は所属総務部長兼事務局長

2. 業種別売上高

業種別売上高表。年度、業種、売上高の欄あり。

秘

法人企業統計調査 年次別調査票(A)

1. 法人名、所在地等

法人名、所在地等に関する記入欄。住所、電話番号、法人名称、代表者名など。



政府統計
この調査は、国の
統計制度に基づき、国庫収
入増進の促進の効果を
向上させるためである。

<連続表>

3. 資産・負債及び純資産

資産・負債及び純資産の明細表。流動資産、固定資産、負債、純資産の各項目を記載する。

4. 損 益

損益計算表。売上高、売上原価、売上費用、営業外収益、特別損失、経常損失、経常利益、税引前利益、法人税等調整額、当期純利益などを記載する。

7. 費 用

費用明細表。役員給与、役員賞与、従業員給与、従業員賞与、従業員厚生費、支払利息、不動産賃貸料、租税公課などを記載する。

8. 役員・従業員数

役員・従業員数表。期中平均役員数、期中平均従業員数、備考などを記載する。

5. 剰余金の配当

剰余金の配当表。剰余金、配当金、配当率などを記載する。

6. 減価償却費

減価償却費表。減価償却費、特別減価償却費、減価償却引当金などを記載する。

(金融業、保険業以外の法人用)

(第二号様式)



法人企業統計調査 年次別調査票(A)



提出用章を先
小計・北見出所別表又は労働監督事務局長
提出用章を先
小計・北見出所別表又は労働監督事務局長

第 号

1. 法人名、所在地等

Form for company name and address, including fields for company name, address, telephone, and representative name.

2. 経常収益

Form for regular income, including fields for fiscal year, month, and type of income.

3. 資産・負債及び純資産

Table for assets, liabilities, and net assets, including categories like cash, receivables, and equity.

6. 減価償却費 (別記に示したもののみ)

Table for depreciation expenses with columns for item and amount.

7. 費用

Table for expenses, including employee salaries, wages, and other costs.

8. 役員・従業員数

Table for the number of directors and employees.

9. 店舗数

Table for the number of branches and outlets.

5. 剰余金の配当

Table for dividend distribution, including intermediate and final distributions.

(銀行業用)

(第四号様式)

<連絡先>



政府統計
統計法に基づき、同様の
期間毎の役員等の関係
に方法を開示します。

法人企業統計調査

法人企業統計調査 年次別調査票(A)

秘

提出・照会先
農林の所在地を管轄する財務局長、福国財務支局長、林務事務所長
小倉-北九州地方支庁は沖繩総合事務所長

第 号

1. 法人名、所在地等

Form for company name and address, including fields for company name, address, telephone, and fax.

2. 営業収益

Form for operating income, including fields for fiscal year, business type, and total amount.

3. 資産・負債及び純資産

Table for assets, liabilities, and net assets, including items like cash, receivables, and equity.

4. 損益

Table for profit and loss, including items like operating profit, interest income, and other income.

7. 費用

Table for expenses, including items like salaries, benefits, and interest expenses.

8. 役員・従業員数

Table for the number of directors and employees.

9. 店舗数

Table for the number of stores, including main and branch stores.

5. 剰余金の配当

Table for the distribution of surplus funds, including items like dividends and interest.

6. 減価償却費

Table for depreciation and amortization expenses.

Form for company registration information, including company name, registration number, and PIN code.

(金融商品取引業(第一種金融商品取引業)であって有価証券関連業に限る)用

(第五号様式)

<連絡先>



法人企業統計調査 年次別調査表(A)

秘

提出・照会先
貴社の所在地を管轄する財務局長、福岡財務支局長、財務事務所長、
小樽・北見出張所長又は沖縄総合事務局長

第 号

1. 法人名、所在地等

本店又は主たる事務所の所在地	カナ 漢字	電話
法人の名称	カナ 漢字	電話
記入担当者	氏名 カナ 漢字	所属部門 カナ 漢字

2. 経常収益

業種	コード	年度	月	月
その他	他			
合計				

3. 資産・負債及び純資産

項目	前年度	当年度	期末	期中
現金及び預貯金				
有価証券				
貸付金				
固定資産				
有形固定資産				
無形固定資産				
繰延税金資産				
貸倒引当金				
負債合計				
純資産合計				

4. 損益

項目	期	用
経常収益		
経常費用		
特別利益		
特別損失		
当期経常利益		
法人税、住民税		
当期経営利益		

6. 減価償却費

項目	金額
減価償却費	
特別減価償却費	

7. 費用

項目	金額
役員給与	
従業員給与	
従業員賞与	
役員厚生費	
支払利息等	
不動産賃借料	
租税公課	

8. 役員・従業員数

期中平均役員数	
期中平均従業員数	

9. 店舗数

営業店舗数	
-------	--

5. 剰余金の配当

項目	金額
中間配当額	
配当金	

中核部群 (記入しない下さい)

1	2	3	4	5	6	7	8
---	---	---	---	---	---	---	---

照会番号
照会の有無

<連絡先>



法人企業統計調査

法人企業統計調査 年次別調査票(A)

(秘)

提出・照会先
農林の所在地を管轄する財務局長、福岡財務支局長、経済事務所長
小倉・北九州地方支庁は沖縄総合事務局長

第 号

1. 法人名、所在地等

Form for company name and address, including fields for company name, address, telephone, and fax.

Form for tax information, including tax category, tax amount, and company type.

2. 業種別営業収益

Table for industry-specific operating income with columns for industry type and amount.

3. 資産・負債及び純資産

Table for assets, liabilities, and net assets, categorized into current and fixed assets.

4. 損益

Table for profit and loss, including operating income, expenses, and net profit.

7. 費用

Table for expenses, including salaries, wages, and interest.

8. 役員・従業員数

Table for the number of directors and employees.

9. 店舗数

Table for the number of stores, including main and branch stores.

5. 剰余金の配当

Table for distribution of surplus funds, including intermediate and final distributions.

6. 減価償却費

Table for depreciation expenses, including depreciation on fixed assets.

Form for company registration information, including registration number and PIN code.

- 1日 ○財務省、2022年4-6月期の法人企業統計調査（速報）を発表
売上高は前年比+7.2%で5期連続の前年比増収、経常利益は同+17.6%で6期連続の前年比増益、設備投資は同+4.6%で5期連続の前年比増加
○自販連、8月の国内新車販売台数を発表
国内新車販売台数（含む軽）は、29万42台で前年比△9.3%と14か月連続の減少
○米供給管理協会、8月のISM景況指数（製造業）を発表
総合指数は52.8%と前月（52.8%）から横ばい
- 2日 ○米労働省、8月の雇用統計を発表
非農業部門の雇用者数は前月比31.5万人増、過去2か月分は下方修正（7月分は同52.6万人増に下方修正（△0.2万人）、6月分は同29.3万人増に下方修正（△10.5万人）
失業率は3.7%と前月（3.5%）から上昇
- 6日 ○総務省、7月の家計調査（二人以上の世帯）を発表
実質消費支出は前年同月比+3.4%と2か月連続の増加、季調済前月比は△1.4%と2か月ぶりの減少
基調判断は「7月の消費支出は、1年前と比べて物価は上昇しているものの、消費支出は実質でも増加となっており、引き続き今後の動向を注視していく。」
○厚生労働省、7月の毎月勤労統計（速報）を発表
現金給与総額（共通事業所系列）は前年比+2.5%（うち所定内給与は同+0.8%、所定外給与は同+3.3%、特別給与は同+6.2%）となり17か月連続のプラス
- 7日 ○内閣府、7月の景気動向指数（CI）（速報）を発表
先行指数は99.6（前月差△0.7ポイント）で3か月連続の下降、一致指数は100.6（前月差+1.4ポイント）で2か月連続の上昇、遅行指数は97.5（横ばい）、基調判断は「改善を示している」とし据え置き
○米商務省、7月の貿易・サービス収支を発表
貿易・サービス収支（国際収支ベース）は△707億ドルとなり、前月（△809億ドル）から赤字額は減少
○中国海関総署、8月の貿易収支を発表
貿易収支は+794億ドル、輸出は3,149億ドルで前年比+7.1%、輸入は2,355億ドルで前年比+0.3%
- 8日 ○内閣府、8月の景気ウォッチャー調査を発表
景気の現状判断DIは前月差+1.7ポイントの45.5となり2か月ぶりの上昇。先行き判断DIは前月差+6.6ポイントの49.4となり2か月ぶりの上昇
景気現状の基調判断は「持ち直しに足踏みがみられる。先行きについては、価格上昇の影響等を懸念しつつも、持ち直しへの期待がみられる。」と据え置き
○内閣府、2022年4-6月期のGDP（2次速報）を発表
実質GDP成長率は、季調済前期比+0.9%（年率換算+3.5%）と1次速報値から上方改定
名目GDP成長率は、同+0.6%（年率換算+2.5%）と1次速報値から上方改定
GDPデフレーターは、同△0.2%と1次速報値から上方改定、前年比は△0.3%と1次速報値から上方改定
- 財務省、7月の国際収支状況（速報）を発表
経常収支は2,290億円、前年差△1兆4,862億円で2022年5月以来、2か月ぶりの黒字
○東京商工リサーチ、8月の全国企業倒産状況を発表
倒産件数は492件（前年比+5.5%）と5か月連続の前年比プラス、負債総額は1,114億円（同+22.4%）、倒産企業の従業員数は3,743人（同+61.7%）、上場企業倒産は1件
○欧州中央銀行（ECB）、政策理事会を開催
（1）政策金利：0.75%引き上げ
2 会合連続の利上げ。
主要リファイナンスオペ金利1.25%、預金ファシリティ金利0.75%、貸出しファイナンス金利1.50%
（2）フォワード・ガイダンス：変更なし
（3）資産買入（APP）：変更なし
・償還分は必要な限り全額を再投資
・パンデミック緊急買入プログラム：変更なし
・償還分は少なくとも2024年末まで再投資。再投資は柔軟に実施
- 9日 ○日本銀行、8月のマネーストック（速報）を発表
M2は前年比+3.4%、M3は同+3.0%、広義流動性は同+4.0%
- 12日 ○国土交通省、7月の建設工事受注動態統計を発表
公共工事受注額は前年比△12.0%で3か月連続のマイナス
- 13日 ○財務省・内閣府、2022年7-9月期の法人企業景気予測調査を発表
貴社の景況判断BSI（大企業・全産業）の現状判断は+0.4%ポイント、2022年10-12月見通しは+6.4%ポイント、2023年1-3月見通しは+4.7%ポイント
2022年度の通期見通し（前年度比）は、売上高が+4.8%（前回調査+4.3%）、経常利益が+0.9%（前回調査△0.6%）、設備投資額が+16.2%（前回調査+16.0%）
○日本銀行、8月の企業物価指数（速報）を発表
前年比+9.0%となり、18か月連続のプラス
○米労働省、8月の消費者物価指数を発表
総合指数は前年比+8.3%、前月比+0.1%、食品とエネルギーを除いたコア指数は前年比+6.3%、前月比+0.6%
- 14日 ○内閣府、令和4年第11回経済財政諮問会議を開催
議事：（1）経済財政諮問会議における年後半の重点課題
（2）マクロ経済運営
○内閣府、7月の機械受注統計を発表
民需（除く船舶・電力）は季調済前月比+5.3%
基調判断は「持ち直しの動きがみられる」とし据え置き
- 15日 ○財務省、8月の貿易統計（速報）を発表
輸出は自動車、鉱物性燃料、半導体等製造装置が増加し、前年比+22.1%の8兆619億円、輸入は原油、石炭、液化天然ガス等が増加し、同+49.9%の10兆8,792億円、貿易収支は△2兆8,173億円で13か月連続の赤字

日誌

(9 月 中)

<p>○東日本建設業保証会社等、8月の公共工事前払金保証統計を発表 公共工事請負金額は前年同月比△0.1%で2か月連続のマイナス</p> <p>○米連邦準備制度理事会（FRB）、8月の鉱工業生産を発表 総合は季調済前月比△0.2%</p> <p>○米商務省、8月の小売売上高を発表 総合は前月比+0.3%、自動車・同部品を除くと前月比△0.3%</p>	<p>新型コロナオペの取扱い</p> <p>①中小企業等向けのプロパー融資分は、期限を半年延長し、2023年3月末に終了。この間、毎月1回、3ヶ月物の資金供給を実施</p> <p>②中小企業等向けの制度融資分は、期限を3ヶ月延長し、2022年12月末に終了。この間、毎月1回、3ヶ月物の資金供給を実施</p> <p>金額無制限の共通担保資金供給オペの実施 新型コロナオペ終了後も中小企業等の資金繰りを支えるとともに、より幅広い資金繰りニーズに応えるために、「共通担保資金供給オペ」について、金額の上限を設けずに実施（9月27日実施予定分から）</p>
<p>20日 ○総務省、8月の消費者物価指数を発表 生鮮除く総合は前年比+2.8%となり、12か月連続のプラス</p> <p>○国土交通省、7月の建設総合統計を発表 公共工事出来高は前年同月比△3.5%で、12か月連続のマイナス</p> <p>○日本銀行、2022年4－6月期の資金循環統計（速報）を発表 2022年6月末現在の家計金融資産残高は、前年比+1.3%の2,007兆964億円となり、9四半期連続のプラス</p>	<p>○イングランド銀行（BOE）、金融政策委員会を開催・政策金利の引上げ（1.75%→2.25%）</p> <p>30日 ○政府、9月の月例経済報告を発表 景気の基調判断を「景気は、緩やかに持ち直している。」とし据え置き</p> <p>○総務省、8月の労働力調査を発表 完全失業率（季調済前月比）は2.5%で前月（2.6%）から0.1ポイント低下 雇用者数（原数値）は6,044万人で前年同月30万人の増加 完全失業者数（同）は177万人で前年同月比17万人の減少</p>
<p>21日 ○米連邦準備制度理事会（FRB）、米連邦公開市場委員会（FOMC）を開催（20日～） （1）政策金利の誘導目標レンジを0.75%引上げ（2.25～2.50%⇒3.00～3.25%） （2）政策金利の目標レンジの継続的な引上げが適切であろうと表明 （3）米国債等の保有額の減額（6月より開始済）の継続方針を確認 （4）パウエル議長は、「我々は、継続的な利上げが適切であろうと見込むが、そのペースは引き続き、得られるデータと経済見通しのデータに依存するだろう」、「物価安定を取り戻すためには、恐らくしばらくの間、抑制的な政策スタンスを継続する必要があるだろう。歴史的な経緯は、早まった金融緩和に強く警鐘を鳴らしている」と発言</p>	<p>○経済産業省、8月の商業動態統計を発表 小売業販売額は前年比+4.1%で6か月連続の増加、季調済前月比は+1.4%で2か月連続の増加 基調判断は「緩やかに持ち直している小売業販売」とし前月判断を維持</p> <p>○経済産業省、8月の鉱工業指数（速報）を発表 生産は季調済前月比+2.7%、出荷は同+1.9%、在庫は同+1.4% 基調判断は「生産は緩やかな持ち直しの動き」とし上方修正</p> <p>○国土交通省、8月の建築着工統計調査を発表 新設住宅着工総戸数（原数値）は、77,712戸（前年比+4.6%）と4か月ぶりの増加、季調済年率は90.3万戸（前月比+9.5%）</p>
<p>22日 ○日本銀行、金融政策決定会合を開催：（21日～） 金融政策の現状維持</p> <p>① 長短金利操作（イールドカーブ・コントロール）については、以下の方針を継続 短期金利：日本銀行当座預金のうち政策金利残高に△0.1%のマイナス金利を適用する 長期金利：10年物国債金利がゼロ%程度で推移するよう、上限を設けず必要な金額の長期国債の買入れを行う ・上記の方針を実現するため、連続指値オペの運用の明確化として、明らかに応札が見込まれない場合を除き、指値オペを毎営業日実施する</p> <p>② 資産の買入れについては、以下の方針とする ・ETF及びJ-REITについて、それぞれ年間約12兆円、年間約1,800億円に相当する残高増加ペースを上限に、必要に応じて、買入れを行う ・CP等、社債等については、感染症拡大前と同程度のペースで買入れを行い、買入れ残高を感染症拡大前の水準（CP等：約2兆円、社債等：約3兆円）へと徐々に戻していく</p>	<p>○中国国家統計局、9月の製造業PMI（購買部担当者指数）を発表 製造業PMIは50.1ポイントと前月（49.4）から上昇</p> <p>東証株価指数（TOPIX）第1部（終値） 月間最高値 1986.57（13日） ＊ 最安値 1835.94（30日）</p> <p>日経平均株価（終値） 月間最高値 28,614.63円（13日） ＊ 最安値 25,937.21円（30日）</p> <p>東京外為市場（ドル・円相場、銀行間直物、17時時点） 月間最高値 139.29円（1日） ＊ 最安値 145.78円（22日）</p>

[生産・出荷・在庫・稼働率]

発表機関	経産省					農林水産省					製造工業稼働率 指数 (季節調整)	製造工業生産能力 指数 (実) (原指数)					
	生産者出荷指数					生産者製品在庫指数											
	特殊分類生産指数					生産者出荷指数							生産者製品在庫指数				
	原指数	前年比	季節調整	前期比	資本財	建設財	耐消費財	非耐消費財	生産財	(季節調整)			前期比(前年比)	(実)	(季節調整)	前期比(前年比)	
1970年度	49.5	10.8	-	-	-	-	-	-	-	46.9	9.5	65.3	24.9	76.0	11.8	-	-
1975	53.9	△4.4	-	-	186.2	80.9	75.5	60.7	60.7	53.2	△1.6	83.3	△6.4	96.2	△3.6	-	-
1980	72.7	2.2	-	-	168.2	111.0	86.2	72.6	72.6	69.0	0.4	96.9	7.7	87.7	14.4	117.1	117.1
1985	86.5	2.5	-	-	206.3	132.1	101.2	91.7	91.7	80.4	2.7	101.9	4.3	86.5	4.0	117.8	117.8
1990	109.0	5.0	-	-	112.5	108.6	101.5	90.7	90.7	102.3	5.2	109.9	4.1	78.6	△2.4	108.7	123.6
1995	103.3	2.1	-	-	156.5	122.9	100.4	99.4	99.4	98.4	1.8	115.5	3.5	92.4	4.3	107.0	107.0
2000	107.7	4.3	-	-	127.6	134.9	97.6	111.2	111.2	105.8	4.4	107.6	2.3	90.7	△0.2	109.0	107.1
2006	114.3	4.6	-	-	121.6	140.8	98.7	115.2	115.2	114.4	3.2	101.3	1.9	86.0	0.8	114.8	114.8
2007	117.5	2.7	-	-	103.3	118.1	99.2	98.5	98.5	102.4	△12.6	97.4	△5.2	105.9	21.2	105.9	116.0
2008	102.8	△12.7	-	-	100.6	107.0	98.2	92.8	92.8	93.0	△9.2	87.2	△10.5	101.2	△4.4	89.4	89.4
2009	93.0	△9.5	-	-	100.4	111.7	97.8	101.9	101.9	100.8	8.4	85.5	△11.9	88.9	△12.2	104.5	98.1
2010	101.2	8.8	-	-	100.9	109.1	98.8	98.6	98.6	99.3	△1.5	95.8	12.1	96.5	8.6	103.5	96.9
2011	100.5	△0.7	-	-	101.6	104.2	98.2	97.2	97.2	97.9	△1.8	94.2	△3.0	101.4	5.0	102.5	95.0
2012	97.8	△2.9	-	-	106.7	107.8	100.0	100.9	100.9	102.3	4.5	90.3	△4.1	93.4	△7.9	101.3	101.3
2013	101.1	3.4	-	-	102.2	101.3	98.7	100.8	100.8	100.6	△1.7	95.0	5.2	99.3	6.3	100.3	102.0
2014	100.5	△0.6	-	-	100.1	100.3	101.3	99.5	99.5	99.6	△1.0	95.2	0.2	100.2	0.9	99.6	99.3
2015	99.8	△0.7	-	-	99.3	103.1	102.7	100.7	100.7	100.2	0.6	93.9	△1.4	100.7	0.5	99.0	99.2
2016	100.6	0.8	-	-	100.1	104.8	102.9	104.2	104.2	102.4	2.2	98.7	5.1	101.9	1.2	98.8	102.7
2017	103.5	2.9	-	-	99.6	104.6	104.6	104.3	104.3	102.6	0.2	98.9	0.2	105.0	3.0	98.6	102.5
2018	103.8	0.3	-	-	97.5	100.8	103.7	99.3	99.3	98.9	△3.6	101.7	2.8	112.5	7.1	98.2	98.2
2019	99.9	△3.8	-	-	88.7	84.3	98.0	88.5	88.5	89.2	△9.8	91.5	△10.0	122.9	9.2	97.0	97.0
2020	90.3	△9.6	-	-	88.3	79.8	98.5	96.9	96.9	93.3	4.6	97.7	6.8	114.3	△7.0	95.8	93.5
2021	95.5	5.8	-	-	88.9	97.1	96.1	94.2	94.2	93.0	5.9	96.0	△1.6	114.6	△7.6	97.3	92.6
2020.10-12	96.7	△3.5	93.9	5.7	89.3	91.6	97.7	97.2	97.2	94.5	1.6	94.5	△1.6	109.7	△4.3	97.0	95.4
2021.1-3	96.4	△1.2	96.3	2.6	92.3	89.2	98.2	98.4	98.4	95.3	0.8	95.7	1.3	109.1	△0.5	96.6	95.3
2021.4-6	95.6	19.8	96.5	0.2	91.5	97.1	98.5	96.0	96.0	92.2	△3.3	97.9	2.3	114.2	4.7	96.2	90.5
7-9	93.2	5.4	94.7	△1.9	90.1	78.8	99.0	96.2	96.2	92.4	0.2	99.9	2.0	115.6	1.2	96.2	94.7
10-12	97.6	0.9	94.9	0.2	89.3	79.3	99.7	96.7	96.7	92.9	0.5	100.9	1.0	118.2	2.2	95.8	93.2
2022.1-3	95.8	△0.6	95.7	0.8	93.8	76.0	99.9	93.9	93.9	92.0	△1.0	99.6	△1.3	117.8	△0.3	95.3	89.7
4-6	92.1	△3.7	93.1	△2.7	92.6	90.7	98.2	99.8	99.8	96.5	3.2	95.7	1.6	109.4	△0.2	96.6	96.5
7	101.6	22.9	98.9	7.2	91.6	88.6	97.6	99.8	99.8	96.1	△0.4	95.4	△0.3	111.1	1.6	96.5	94.6
8	100.0	11.1	98.1	△0.8	97.8	91.7	96.6	99.6	99.6	93.6	△2.6	95.3	△0.1	113.2	1.9	96.3	92.0
9	86.5	8.4	96.2	△1.9	91.3	74.8	97.0	90.9	90.9	86.9	△7.2	97.9	2.7	118.3	4.5	96.2	84.8
10	93.0	△2.5	89.9	△6.5	90.5	61.5	101.0	92.6	92.6	89.1	2.5	98.4	0.5	116.9	△1.2	96.1	91.3
11	92.8	△4.3	91.8	2.1	90.0	87.9	98.5	98.3	98.3	93.9	5.4	99.8	1.4	115.1	△1.5	96.1	96.5
12	100.0	2.2	96.6	0.2	89.7	87.1	97.6	97.7	97.7	94.1	0.2	99.9	0.1	114.8	△0.3	96.3	96.3
2022.1	87.7	△0.8	94.3	△2.4	89.5	74.8	101.9	95.1	95.1	92.7	△1.5	99.2	△0.7	116.4	1.4	95.8	92.8
2	92.5	0.5	96.2	2.0	88.4	83.8	99.0	97.5	97.5	92.7	0.0	101.3	2.1	118.7	2.0	95.7	94.2
3	107.1	△1.7	96.5	0.3	89.9	79.3	98.3	97.6	97.6	93.3	0.6	100.9	△0.4	119.4	0.6	95.8	92.7
4	93.8	△4.9	95.1	△1.5	94.2	76.3	101.0	96.3	96.3	93.0	△0.3	98.6	△2.3	116.0	△2.8	95.4	92.7
5	83.8	△3.1	88.0	△7.5	93.1	69.8	99.4	90.1	90.1	89.2	△4.1	97.7	△0.9	119.6	3.1	95.3	84.2
6	98.8	△2.8	96.1	9.2	102.2	81.9	99.3	95.2	95.2	93.7	5.0	99.6	1.9	117.9	△1.4	95.3	92.3
7	98.0	△2.0	96.9	0.8	92.3	87.6	97.4	94.9	94.9	94.8	1.2	100.2	0.6	122.4	3.8	95.2	94.5

(注) 2018年11月基準年次改訂。2012年以前の指数は、2015年基準指数に接続させたものである。
年度の指数については原指数。

〔設備・住宅〕

1970年度 1975 1980 1985 1990 1995 2000 2006 2007 2008 2009 2010 2011 2012 2013 2014 2015 2016 2017 2018 2019 2020 2021 2020.10-12 2021.1-3 4-6 7-9 10-12 2022.1-3 4-6 2021. 6 7 8 9 10 11 12 2022. 1 2 3 4 5 6 7	機械受注 (280社) (季節調整済) (注)						建設工事受注 (50社) (注)						新設住宅着工						
	総額		民需		製造業		非製造業 (防衛を除く)		総額		民間 非住宅		戸数		季調済 生率戸数		利用関係別		
	億円	%	億円	%	億円	%	億円	%	億円	%	億円	%	千戸	%	千戸	%	持家	貸家	別 在 宅 戸 数 %
1970年度	66,440	25.1	40,036	29,232	5.5	19,202	18.5	36,001	18,569	15.7	1,491	5.9	—	—	—	—	—	—	—
1975	86,048	△0.0	38,599	32,593	△18.2	17,104	10,179	59,449	24,520	△17.3	1,428	13.2	—	—	—	—	9.8	20.5	—
1980	146,409	13.3	74,602	55,174	15.7	29,674	△30.8	91,978	41,549	11.6	1,214	△18.3	—	—	—	—	△18.5	△25.8	15.8
1985	159,584	△2.5	80,953	67,000	5.1	37,262	2.5	121,576	66,723	11.0	1,251	3.6	—	—	—	—	△2.8	12.8	△10.2
1990	233,949	8.3	167,625	145,762	8.7	73,297	6.1	268,167	166,203	30.4	1,665	△0.4	—	—	—	—	△5.0	△6.5	20.3
1995	261,322	4.2	142,394	119,380	8.5	52,149	67.485	197,556	88,846	1.5	1,485	△4.9	—	—	—	—	△5.2	△1.8	△8.7
2000	265,489	12.3	134,044	122,028	16.6	51,905	19.1	149,680	68,794	△11.8	1,213	△1.1	—	—	—	—	△8.0	△1.8	11.0
2006	291,148	5.2	128,603	116,296	3.5	58,183	6.0	138,936	75,464	6.4	1,285	2.9	—	—	—	—	0.9	3.9	3.3
2007	302,637	3.9	127,931	111,841	△3.8	56,114	△3.6	141,141	81,128	7.5	1,036	△19.4	—	—	—	—	△12.3	△19.9	△26.1
2008	247,049	△18.4	112,839	97,221	△13.1	43,487	△22.5	123,767	72,342	△10.8	1,039	0.3	—	—	—	—	△0.4	3.2	△3.5
2009	200,800	△16.7	94,917	77,405	△20.4	31,366	△27.9	106,162	60,464	△16.4	775	△25.4	—	—	—	—	△7.6	△30.0	△40.0
2010	243,646	21.3	104,817	84,480	9.1	37,112	18.3	100,685	56,214	△7.0	819	5.6	—	—	—	—	7.5	△6.3	29.6
2011	250,226	2.7	108,746	89,742	6.2	39,284	5.9	107,829	59,446	5.7	841	2.7	—	—	—	—	△1.2	△0.7	12.7
2012	233,338	△6.7	103,233	87,026	△3.0	35,313	△10.1	110,447	61,182	2.9	893	6.2	—	—	—	—	3.8	10.7	4.4
2013	263,702	13.0	114,991	97,030	11.5	38,904	10.2	132,677	71,714	17.2	987	10.6	—	—	—	—	11.5	15.3	3.8
2014	285,756	8.4	120,172	97,805	0.8	41,620	7.0	143,579	74,890	4.4	880	△10.8	—	—	—	—	△21.1	△3.1	△8.9
2015	283,956	△0.6	125,918	101,838	4.1	44,214	6.2	142,253	79,811	6.6	921	4.6	—	—	—	—	2.2	7.1	4.5
2016	267,957	△5.6	121,603	102,314	0.5	42,167	△4.6	147,907	83,980	5.2	974	5.8	—	—	—	—	2.6	11.4	1.1
2017	284,769	6.3	120,312	101,480	△0.8	46,056	9.2	148,962	87,883	4.6	946	△2.8	—	—	—	—	△3.3	△4.0	△0.3
2018	290,315	1.9	124,779	104,364	2.8	47,792	3.8	158,590	98,419	12.0	953	0.7	—	—	—	—	2.0	△4.9	7.5
2019	273,908	△5.7	125,248	104,036	△8.1	43,917	△8.1	149,285	92,089	△6.2	884	△7.3	—	—	—	—	△1.5	△14.2	△2.8
2020	264,849	△3.3	111,690	94,870	△8.8	40,193	△8.5	148,811	87,264	△5.4	812	△8.1	—	—	—	—	△7.1	△9.4	△7.9
2021	318,008	20.1	119,702	103,732	9.3	50,929	26.7	150,979	96,676	10.8	866	6.6	—	—	—	—	6.9	9.2	3.9
2020.10-12	69,095	12.4	29,089	25,218	11.5	10,606	11.2	34,580	20,278	△10.3	207	△7.0	805	△0.2	—	—	△0.9	△10.4	△11.4
2021.1-3	75,802	9.7	27,284	24,191	△4.1	10,603	△0.0	59,332	33,506	5.3	191	△1.6	835	3.8	—	—	3.4	△5.1	△1.9
4-6	77,418	2.1	29,328	25,181	4.1	11,777	11.1	28,353	17,045	13.6	221	8.1	865	3.6	—	—	11.7	10.0	2.1
7-9	78,597	1.5	29,077	25,459	1.1	12,629	7.2	33,517	22,315	20.7	225	7.2	867	0.2	—	—	14.7	7.2	△0.3
10-12	85,633	9.0	33,163	26,764	5.1	13,014	3.1	36,636	25,471	25.6	220	6.1	855	△1.3	—	—	7.2	6.4	6.4
2022.1-3	77,306	△9.7	28,542	25,805	△3.6	13,112	0.8	52,473	31,846	△5.0	200	4.9	873	2.1	—	—	△6.9	13.5	7.6
4-6	93,531	21.0	32,612	27,888	8.1	14,301	9.1	34,133	22,657	32.9	218	△1.3	852	△2.4	—	—	△8.9	2.5	2.7
2021.6	25,712	△1.5	10,028	8,521	△0.7	4,000	0.7	13,631	8,002	27.9	76	7.3	860	△1.6	—	—	10.6	11.8	△1.5
7	28,047	9.1	9,762	8,550	0.3	4,242	6.1	8,925	5,573	0.3	77	9.9	888	3.3	—	—	14.8	5.5	11.0
8	26,382	△5.9	9,706	8,432	△1.4	3,828	△9.8	8,766	5,984	5.9	74	7.5	866	△2.5	—	—	14.5	3.8	5.3
9	24,168	△8.4	9,609	8,478	0.5	4,558	19.1	15,826	10,757	47.9	73	4.3	845	△2.4	—	—	14.9	12.8	△14.9
10	29,209	20.3	11,725	8,688	2.5	4,092	12.6	9,673	6,991	20.8	78	10.4	877	3.7	—	—	16.6	14.5	0.6
11	27,966	△4.3	10,396	8,899	2.4	4,384	7.1	10,755	6,991	14.6	73	3.7	851	△3.0	—	—	5.5	1.4	6.5
12	28,458	1.8	11,042	9,178	3.1	4,538	3.5	16,208	11,888	36.3	68	4.2	838	△1.5	—	—	△0.4	3.3	13.1
2022.1	27,512	△3.3	9,950	8,996	△2.0	4,322	△4.8	11,656	7,409	45.1	60	2.1	820	△2.1	—	—	△5.6	16.6	△4.9
2	24,590	△10.6	9,313	8,114	△9.8	4,245	△1.8	12,152	7,270	9.2	65	6.3	872	6.4	—	—	△5.6	4.6	23.3
3	25,203	2.5	9,279	8,695	7.1	4,545	7.1	28,665	17,167	△21.0	76	6.0	927	6.3	—	—	△9.4	18.6	6.0
4	33,661	33.6	11,486	9,630	10.8	5,014	10.3	9,462	6,128	31.2	76	2.4	885	△4.6	—	—	△8.0	2.4	12.1
5	30,273	△10.1	10,450	9,088	△5.6	4,522	△9.8	8,930	6,304	44.3	67	4.3	828	△6.5	—	—	△6.9	3.5	△8.5
6	29,597	△2.2	10,676	9,170	0.9	4,765	5.4	15,741	10,225	27.8	75	△2.2	845	2.1	—	—	△11.3	1.6	4.1
7	29,674	0.3	11,340	9,660	5.3	4,506	△5.4	9,176	5,815	4.3	73	△5.4	825	△2.4	—	—	△14.1	1.5	△4.0

発表機関 内 開 府 国 交 通 省
 (注) 機械受注 (280社)・1986年度以降は178社ベース。
 2005年度以降は、「携帯電話」の受注額を含まない。
 建設工事受注 (50社)：1984年度以前は43社ベース。

[賃金・労働]

1970年度 1975 1980 1985 1990 1995 2000 2006 2007 2008 2009 2010 2011 2012 2013 2014 2015 2016 2017 2018 2019 2020 2021 2022	毎月労働労働統計調査												労働力調査(注)				新規有 効求人 倍率
	賃金指数			雇用規模			所定外労働時間指数			労働力人口			完全失業者数		完全失業者数	失業率 (季調済)	
	事業所			5人以上以上			製造業			製造業			就業者数	用者数			
	前年比	前年比	前年比	前年比	前年比	前年比	前年比	前年比	前年比	前年比	前年比	前年比			前年比	前年比	
	19.8	17.2	18.1	79.4	132.0	130.0	103.9	△7.9	5,170	3,340	61	5,170	3,340	61	1.2	1.35	1.52
	46.5	39.1	9.9	80.4	121.6	103.0	△8.5	△8.5	5,344	3,669	104	5,344	3,669	104	1.9	0.59	0.98
	66.9	57.3	7.1	84.7	117.3	105.7	0.0	2.6	5,671	3,997	118	5,671	3,997	118	2.1	0.73	1.02
	80.2	69.4	3.1	88.7	121.9	114.5	1.3	△0.7	5,975	4,328	158	5,975	4,328	158	2.6	0.67	1.05
	101.1	83.5	—	78.6	138.1	145.8	—	—	6,414	4,882	134	6,414	4,882	134	2.1	1.43	2.11
	110.1	92.0	2.5	85.5	134.4	107.9	2.0	6.4	6,672	5,279	216	6,672	5,279	216	3.2	0.64	1.09
	109.8	95.7	1.4	85.9	120.4	109.6	3.7	19.4	6,772	6,453	319	6,772	6,453	319	4.7	0.62	1.08
	104.4	99.6	1.0	85.0	107.0	118.8	2.6	△0.6	6,669	6,398	271	6,669	6,398	271	4.1	1.06	1.56
	103.7	99.7	0.1	87.2	107.5	120.6	1.5	14.0	6,686	6,431	255	6,686	6,431	255	3.8	1.02	1.47
	102.6	98.6	△1.0	89.0	107.4	112.3	△6.9	△18.6	6,674	6,399	275	6,674	6,399	275	4.1	0.77	1.08
	99.3	93.6	△5.2	89.5	104.4	103.4	8.1	△14.2	6,643	6,300	343	6,643	6,300	343	5.2	0.45	0.79
	99.9	97.0	3.6	89.7	103.6	111.8	8.1	22.7	6,631	6,302	328	6,631	6,302	328	4.9	0.56	0.93
	99.6	98.8	2.0	89.9	102.9	112.0	0.8	1.6	6,584	6,285	288	6,584	6,285	288	4.5	0.68	1.11
	98.6	97.9	△1.0	90.1	102.0	112.9	0.4	△0.6	6,567	6,286	280	6,567	6,286	280	4.3	0.82	1.32
	98.5	97.9	0.0	90.7	100.5	118.2	4.8	30.2	6,595	6,338	256	6,595	6,338	256	3.9	0.97	1.53
	99.1	99.4	1.6	91.8	102.8	120.8	2.2	2.9	6,616	6,381	233	6,616	6,381	233	3.5	1.11	1.69
	99.3	100.0	0.5	92.8	98.4	118.9	△1.6	△0.6	6,633	6,414	218	6,633	6,414	218	3.3	1.23	1.86
	99.8	100.7	0.7	94.2	97.9	118.2	△0.5	△0.3	6,669	6,486	202	6,669	6,486	202	3.0	1.39	2.08
	100.5	102.3	1.6	96.4	99.5	119.0	0.4	3.0	6,764	6,581	183	6,764	6,581	183	2.7	1.54	2.29
	101.4	103.8	1.5	97.5	99.1	116.9	△1.7	△0.8	6,868	6,701	167	6,868	6,701	167	2.4	1.62	2.42
	101.4	103.3	△0.5	99.4	100.0	114.0	△0.5	△0.6	6,923	6,760	163	6,923	6,760	163	2.3	1.55	2.35
	99.9	103.1	△3.0	100.2	99.9	108.2	△13.9	△19.8	6,901	6,702	199	6,901	6,702	199	2.9	1.10	1.90
	100.6	102.0	1.9	101.3	98.6	106.3	8.2	18.9	6,897	6,706	191	6,897	6,706	191	2.8	1.16	2.08
	115.1	118.3	△3.8	100.6	99.7	105.6	△9.6	10.1	6,934	6,731	210	6,934	6,731	210	3.0	1.05	1.93
	85.9	84.5	0.6	100.2	98.9	103.5	△5.5	5.2	6,883	6,689	199	6,883	6,689	199	2.9	1.09	1.96
	104.3	100.6	3.3	101.2	99.6	104.6	19.1	32.6	6,928	6,718	200	6,928	6,718	200	2.9	1.11	2.05
	95.9	102.3	2.1	101.4	98.8	102.7	7.3	27.9	6,934	6,741	192	6,934	6,741	192	2.8	1.15	2.03
	115.1	120.3	1.8	101.7	98.4	100.0	4.1	9.2	6,853	6,702	188	6,853	6,702	188	2.7	1.17	2.10
	87.2	84.8	0.4	100.8	97.4	107.9	4.3	12.1	6,844	6,663	186	6,844	6,663	186	2.7	1.21	2.18
	105.9	101.7	1.1	102.0	98.4	110.1	5.3	16.8	6,927	6,739	179	6,927	6,739	179	2.6	1.25	2.23
	139.1	132.1	4.2	101.3	99.4	103.5	18.8	47.3	6,945	6,738	201	6,945	6,738	201	2.9	1.13	2.10
	116.6	117.3	1.7	101.5	99.0	106.7	11.4	42.0	6,950	6,757	193	6,950	6,757	193	2.8	1.14	2.03
	86.3	85.9	2.7	101.4	98.8	99.1	7.0	28.9	6,934	6,739	192	6,934	6,739	192	2.8	1.15	2.00
	84.8	83.8	1.8	101.6	98.7	102.4	3.4	14.6	6,920	6,726	190	6,920	6,726	190	2.8	1.15	2.05
	10	85.2	0.2	101.6	98.6	106.7	2.1	8.1	6,889	6,705	184	6,889	6,705	184	2.7	1.16	2.03
	11	88.8	1.8	101.8	98.2	111.1	5.1	9.8	6,879	6,696	192	6,879	6,696	192	2.8	1.17	2.08
	12	171.4	△0.4	101.8	98.2	112.2	1.2	9.5	6,879	6,706	187	6,879	6,706	187	2.7	1.17	2.19
	1	86.3	1.1	101.1	97.7	104.3	4.1	14.3	6,830	6,646	191	6,830	6,646	191	2.8	1.20	2.16
	2	84.5	2.0	100.8	97.4	106.5	5.1	12.4	6,838	6,658	188	6,838	6,658	188	2.7	1.21	2.21
	3	90.7	0.2	100.4	97.2	113.0	3.8	26.9	6,684	6,025	179	6,684	6,025	179	2.6	1.22	2.16
	4	88.7	1.3	101.6	98.3	106.3	5.7	12.5	6,915	6,727	176	6,915	6,727	176	2.5	1.23	2.19
	5	87.0	1.0	101.9	98.6	103.4	△1.2	3.6	6,921	6,730	180	6,921	6,730	180	2.6	1.24	2.27
	6	141.9	2.0	102.4	98.6	108.7	5.0	16.8	6,945	6,759	180	6,945	6,759	180	2.6	1.27	2.24
	7	118.1	1.3	102.6	98.6	110.9	3.9	12.8	6,931	6,755	176	6,931	6,755	176	2.6	1.29	2.40

(注) 毎月労働統計調査・2022年4月基準年改訂。1989年度以前は事業所規模30人以上(2005年基準)。
2012年以降は、東京都の「500人以上規模の事業所」についても復元して再集計した値。
労働力調査：2022年1月分結果以降、算出の基礎となる人口が2020年国勢調査結果を基準とする推計人口(新基準)に切り替えられた。
2015年10月から2021年12月までの数値は新基準による調査結果を修正したものである。
網掛け部分は、東日本震災の影響を受けた岩手県、宮城県及び福島県を含む補完推計値(2015年国勢調査基準)。
完全失業者数、完全失業者数の四半期は当調査。

発表機関 厚生労働省

〔通関〕

1970年度 1975 1980 1985 1990 1995 2000 2006 2007 2008 2009 2010 2011 2012 2013 2014 2015 2016 2017 2018 2019 2020 2021 2020 2021 4-6 7-9 10-12 2022 2021 2022 4-6 6 7 8 9 10 11 12 2022 2 3 4 5 6 7	貿易										輸										
	買					出					輸					入					
	総額	原数値 前年比	季調済 前期比	金 属 及 同 製 品	一 般 機 械	事務用 機器	電 機 器	輸送用機器 自動車	アメリカ	E U	アジア	総額	原数値 前年比	季調済 前期比	食料品	原料品 原油・石油製品	機械 器具	事務用 機器	アメリカ	E U	アジア
億 円	%	%	億 円	億 円	億 円	億 円	億 円	億 円	億 円	億 円	億 円	億 円	%	%	億 円	億 円	億 円	億 円	億 円	億 円	億 円
	72,901	20.6	-	-	-	-	-	-	-	-	69,671	20.9	-	-	-	-	-	-	-	-	-
	170,262	△0.3	-	-	-	-	-	-	-	-	173,936	△4.2	-	-	-	-	-	-	-	-	-
	300,588	22.8	-	-	-	-	-	-	-	-	314,771	14.0	-	-	-	-	-	-	-	-	-
	407,312	△1.1	-	-	-	-	-	-	-	-	290,797	△11.0	-	-	-	-	-	-	-	-	-
	418,750	7.7	-	-	-	-	-	-	-	-	341,711	12.4	-	-	-	-	-	-	-	-	-
	420,694	3.2	-	-	-	-	-	-	-	-	329,530	13.7	-	-	-	-	-	-	-	-	-
	520,452	7.2	-	-	-	-	-	-	-	-	424,494	16.5	-	-	-	-	-	-	-	-	-
	774,606	13.4	-	-	-	-	-	-	-	-	684,473	13.1	-	-	-	-	-	-	-	-	-
	891,134	9.9	-	-	-	-	-	-	-	-	749,581	9.5	-	-	-	-	-	-	-	-	-
	711,456	△16.4	-	-	-	-	-	-	-	-	719,104	△4.1	-	-	-	-	-	-	-	-	-
	590,079	△17.1	-	-	-	-	-	-	-	-	538,209	△25.2	-	-	-	-	-	-	-	-	-
	677,888	14.9	-	-	-	-	-	-	-	-	624,567	16.0	-	-	-	-	-	-	-	-	-
	652,885	△3.7	-	-	-	-	-	-	-	-	697,106	11.6	-	-	-	-	-	-	-	-	-
	639,400	△2.1	-	-	-	-	-	-	-	-	720,978	3.4	-	-	-	-	-	-	-	-	-
	708,565	10.8	-	-	-	-	-	-	-	-	846,129	17.4	-	-	-	-	-	-	-	-	-
	746,670	5.4	-	-	-	-	-	-	-	-	837,948	△1.0	-	-	-	-	-	-	-	-	-
	741,151	△0.7	-	-	-	-	-	-	-	-	752,204	△10.2	-	-	-	-	-	-	-	-	-
	715,222	△3.5	-	-	-	-	-	-	-	-	675,488	△10.2	-	-	-	-	-	-	-	-	-
	792,212	10.8	-	-	-	-	-	-	-	-	768,105	13.7	-	-	-	-	-	-	-	-	-
	807,099	1.9	-	-	-	-	-	-	-	-	823,190	7.2	-	-	-	-	-	-	-	-	-
	758,788	△6.0	-	-	-	-	-	-	-	-	771,724	△6.3	-	-	-	-	-	-	-	-	-
	694,854	△8.4	-	-	-	-	-	-	-	-	684,693	△11.3	-	-	-	-	-	-	-	-	-
	868,777	23.6	-	-	-	-	-	-	-	-	912,717	33.3	-	-	-	-	-	-	-	-	-
	193,843	△0.8	-	-	-	-	-	-	-	-	175,093	△11.4	-	-	-	-	-	-	-	-	-
	191,954	6.0	-	-	-	-	-	-	-	-	187,714	2.5	-	-	-	-	-	-	-	-	-
	206,646	45.0	-	-	-	-	-	-	-	-	202,814	23.9	-	-	-	-	-	-	-	-	-
	208,000	24.9	-	-	-	-	-	-	-	-	216,558	36.9	-	-	-	-	-	-	-	-	-
	224,314	13.7	-	-	-	-	-	-	-	-	240,522	37.4	-	-	-	-	-	-	-	-	-
	219,817	14.5	-	-	-	-	-	-	-	-	252,824	34.7	-	-	-	-	-	-	-	-	-
	239,424	15.9	-	-	-	-	-	-	-	-	285,909	41.0	-	-	-	-	-	-	-	-	-
	73,548	37.6	1.6	-	-	-	-	-	-	-	68,544	32.7	4.2	-	-	-	-	-	-	-	-
	72,237	△0.3	0.8	-	-	-	-	-	-	-	69,202	28.1	△1.9	-	-	-	-	-	-	-	-
	66,048	26.2	0.8	-	-	-	-	-	-	-	72,582	44.7	4.7	-	-	-	-	-	-	-	-
	68,405	13.0	△3.1	-	-	-	-	-	-	-	74,773	38.4	0.8	-	-	-	-	-	-	-	-
	71,832	9.4	3.4	-	-	-	-	-	-	-	72,582	26.8	0.2	-	-	-	-	-	-	-	-
	73,670	20.5	4.7	-	-	-	-	-	-	-	83,239	43.8	6.2	-	-	-	-	-	-	-	-
	78,812	17.5	0.6	-	-	-	-	-	-	-	84,701	41.2	△0.3	-	-	-	-	-	-	-	-
	63,318	9.6	0.7	-	-	-	-	-	-	-	85,312	38.8	6.7	-	-	-	-	-	-	-	-
	71,899	19.1	0.5	-	-	-	-	-	-	-	78,671	34.2	1.8	-	-	-	-	-	-	-	-
	84,600	14.7	1.8	-	-	-	-	-	-	-	88,840	31.4	1.1	-	-	-	-	-	-	-	-
	80,757	12.5	1.6	-	-	-	-	-	-	-	89,294	28.4	8.2	-	-	-	-	-	-	-	-
	72,520	15.8	2.6	-	-	-	-	-	-	-	96,426	49.0	5.8	-	-	-	-	-	-	-	-
	86,147	19.3	4.0	-	-	-	-	-	-	-	100,189	46.2	3.7	-	-	-	-	-	-	-	-
	87,552	19.0	2.1	-	-	-	-	-	-	-	101,892	47.2	3.5	-	-	-	-	-	-	-	-

発表機関 財務省
 (注) 「E U」は、1981年1月以降10カ国、1986年1月以降12カ国、1995年1月以降15カ国、2004年5月以降25カ国、2007年1月以降27カ国、2013年7月以降28カ国、2020年2月以降27カ国を指す。

[国内総支出・国民総所得]

Table with columns: 国内総支出 (GDP), 成長率, 国民総所得 (GNI)成長率, 国民間最終消費支出, 国内, 民間, 企業, 設備, 在, 在庫, 変動, 住, 形成. Rows include years from 1970 to 2021 and quarterly data for 2021.

(注) 国内総支出、国民総所得：2008SNA、2022年4-6月期2次速報値(速報方式、2015暦年基準、ただし1983年までの数値は簡易算及)による。2021年度実績見込み、2022年度見直し：令和4年1月17日閣議決定。なお、*書きは、寄与度である。

附

図

内

発表機関

〔企業収益〕 (％)

	法人企業統計 (全産業)		日 銀 短 観 (全国企業、全産業)				大企業 製造業	
	売上高 前年比	経常利益 前年比	設備投資 前年比	売上高 前年比	大企業 製造業	経常利益 前年比	大企業 製造業	売上高経 常利益率
1990年度	9.2	△2.0	14.1	6.7	9.6	1.1	△1.9	3.41
1995	3.2	20.2	3.9	1.4	2.6	19.1	27.9	2.67
2000	3.7	33.2	8.6	2.8	4.9	18.0	32.3	2.87
2005	6.2	15.6	△3.9	4.8	6.7	12.3	16.5	4.01
2010	1.3	36.1	△0.2	4.5	6.9	38.3	67.9	3.61
2016	1.7	9.9	0.7	△1.5	△2.9	4.4	△0.5	5.21
2017	6.1	11.4	5.8	4.4	5.6	12.0	20.8	5.83
2018	△0.6	0.4	8.1	2.5	2.9	0.4	△0.9	5.71
2019	△3.5	△14.9	△10.4	△1.4	△3.2	△9.6	△17.5	5.23
2020	△8.1	△12.0	△5.0	△7.8	△7.8	△20.1	△1.4	4.53
2021	6.3	33.5	9.2	4.3	10.2	42.7	53.7	6.22
2022	[4.8]	[1.0]	[15.7]	*4.3	*6.9	*△3.6	*△7.9	*5.74
2018.10-12	3.7	△7.0	5.7	1.7	1.6	△2.3	△8.5	5.24
2019.1-3	3.0	10.3	6.1	0.8	△1.1	△5.1	△15.9	5.84
2019.4-6	0.4	△12.0	1.9	0.8	△1.1	△5.1	△15.9	5.84
2019.7-9	△2.6	△5.3	7.1	△3.4	△5.1	△14.6	△19.7	4.64
2020.10-12	△6.4	△4.6	△3.5	△3.0	△5.1	△14.6	△19.7	4.64
2020.1-3	△7.5	△28.4	0.1	△13.0	△15.7	△42.0	△36.3	3.89
2020.4-6	△17.7	△46.6	△11.3	△13.0	△15.7	△42.0	△36.3	3.89
2020.7-9	△11.5	△28.4	△10.6	△2.7	△0.1	6.8	48.0	5.09
2021.10-12	△4.5	△0.7	△4.8	△2.7	△0.1	6.8	48.0	5.09
2021.1-3	△3.0	26.0	△7.8	5.9	15.8	70.4	108.4	6.29
2021.4-6	10.4	93.9	5.3	5.7	24.7	4.3	20.8	6.15
2021.7-9	4.6	35.1	1.2	2.9	5.7	24.1	20.8	6.15
2022.10-12	7.9	13.7	3.0	*5.9	*7.6	*△1.5	*△9.7	*5.86
2022.1-3	7.2	17.6	4.6	*3.0	*6.3	*△5.6	*△6.1	*5.64
2022.4-6								
2022.7-9								
2022.10-12								
2023.1-3								
発表機関	財 務 省		日 本 銀 行					

(注) 法人企業統計：金融業、保険業を除く。
設備投資は、2002年度以降、ソフトウェア投資額を含む。
なお、「」は「法人企業景気予測調査」(金融業、保険業を除く)の年度見通しの計
数である。
日銀短観：*印は2022年6月調査による計画である。

最近の財政金融政策（2022年9月27日現在）

2020. 1. 20 施政方針演説・財政演説
 ♪ 令和元年度補正予算（第1号，特第1号及び機第1号）（国会提出）
 ♪ 令和2年度予算（国会提出）
 ♪ 令和2年度の経済見通しと経済財政運営の基本的態度について（閣議決定）
1. 30 令和元年度補正予算（第1号，特第1号及び機第1号）成立
3. 16 「新型コロナウイルス感染症拡大の影響を踏まえた金融緩和の強化」の決定（日本銀行政策決定会合）
3. 27 令和2年度予算成立
 ♪ 令和2年度税制改正法成立
4. 7 新型コロナウイルス感染症緊急経済対策（閣議決定）
 ♪ 令和2年度補正予算（第1号）（閣議決定）
4. 20 新型コロナウイルス感染症緊急経済対策の変更（閣議決定）
 ♪ 令和2年度補正予算の変更（第1号）（閣議決定）
4. 27 財政演説
 ♪ 令和2年度補正予算（第1号，特第1号及び機第1号）（国会提出）
 ♪ 「金融緩和の強化」の決定（日本銀行政策決定会合）
4. 30 令和2年度補正予算（第1号，特第1号及び機第1号）成立
5. 22 「中小企業等の資金繰り支援のための『新たな資金供給手段』の導入」の決定（日本銀行政策決定会合）
5. 27 令和2年度補正予算（第2号）（閣議決定）
6. 8 財政演説
 ♪ 令和2年度補正予算（第2号，特第2号及び機第2号）（国会提出）
6. 12 令和2年度補正予算（第2号，特第2号及び機第2号）成立
7. 17 経済財政運営と改革の基本方針2020（骨太の方針）（閣議決定）
 ♪ まち・ひと・しごと創生基本方針2020（閣議決定）
 ♪ 成長戦略実行計画（閣議決定）
10. 26 所信表明演説
12. 8 令和3年度予算編成の基本方針（閣議決定）
 ♪ 国民の命と暮らしを守る安心と希望のための総合経済対策（閣議決定）
12. 15 令和2年度補正予算（第3号）（閣議決定）
12. 18 令和3年度の経済見通しと経済財政運営の基本的態度について（閣議了解）
12. 21 令和3年度一般会計歳入歳出概算について（閣議決定）
 ♪ 令和3年度税制改正の大綱について（閣議決定）
2021. 1. 18 施政方針演説・財政演説
 ♪ 令和2年度補正予算（第3号及び特第3号）（国会提出）
 ♪ 令和3年度予算（国会提出）
 ♪ 令和3年度の経済見通しと経済財政運営の基本的態度について（閣議決定）
1. 28 令和2年度補正予算（第3号及び特第3号）成立
3. 19 「より効果的で持続的な金融緩和」の決定（日本銀行政策決定会合）
3. 26 令和3年度予算成立
 ♪ 令和3年度税制改正法成立
6. 18 経済財政運営と改革の基本方針2021（骨太の方針）（閣議決定）
 ♪ まち・ひと・しごと創生基本方針2021（閣議決定）
 ♪ 成長戦略実行計画（閣議決定）
7. 7 令和4年度予算の概要要求に当たっての基本的な方針について（閣議了解）
10. 8 所信表明演説
11. 19 コロナ克服・新時代開拓のための経済対策（閣議決定）
11. 26 令和3年度補正予算（第1号）（閣議決定）
12. 6 所信表明演説・財政演説
 ♪ 令和3年度補正予算（第1号）（国会提出）
12. 20 令和3年度補正予算（第1号）成立
12. 23 令和4年度の経済見通しと経済財政運営の基本的態度について（閣議了解）
12. 24 令和4年度一般会計歳入歳出概算について（閣議決定）
 ♪ 令和4年度税制改正の大綱について（閣議決定）
2022. 1. 17 施政方針演説・財政演説
 ♪ 令和4年度予算（国会提出）
 ♪ 令和4年度の経済見通しと経済財政運営の基本的態度について（閣議決定）
3. 22 令和4年度予算成立
 ♪ 令和4年度税制改正法成立
4. 26 コロナ禍における「原油価格・物価高騰等総合緊急対策」（関係閣僚会議決定）
5. 17 令和4年度補正予算（第1号）（閣議決定）
5. 25 財政演説
 ♪ 令和4年度補正予算（第1号）（国会提出）
5. 31 令和4年度補正予算（第1号）成立
6. 7 経済財政運営と改革の基本方針2022（骨太の方針）（閣議決定）
 ♪ 新しい資本主義のグランドデザイン及び実行計画・フォローアップ（閣議決定）
 ♪ デジタル田園都市国家構想基本方針（閣議決定）
7. 29 令和5年度予算の概要要求に当たっての基本的な方針について（閣議了解）

財政金融統計月報編集案内

- この統計月報は、財政金融及び重要な経済の事象を、統計を基礎として、具体的に解明し部内執務の参考と一般の利用に供するものです。
- 本誌に掲載した論文等のうち、意見にわたる部分は、それぞれ筆者の個人的見解であることをお断りしておきます。
- 原則として毎月発行しますが、統計資料等の発表時期及び編集上の都合により、発行が遅れたり、編集計画の内容が前後することがあります。
- 本号の内容等についてのお問い合わせは、財務省財務総合政策研究所調査統計部（TEL. 03-3581-4111、内線5325番）へ、編集上の事項については財務省財務総合政策研究所資料情報部（内線5314番）へ御連絡下さい。

●既刊分内容紹介●

第1号～99号は第100号
 第100号～165号は第168号
 第166号～199号は第200号
 第200号～250号は第252号
 第251号～299号は第300号
 第300号～350号は第352号
 第351号～399号は第400号
 第400号～450号は第452号
 第451号～499号は第500号
 第500号～559号は第560号
 第560号～599号は第600号
 第600号～649号は第650号
 第650号～699号は第700号
 第700号～749号は第750号
 第750号～799号は第800号
 各巻末年譜参照

第828号 国内経済特集
 第829号 令和3年度予算特集
 第830号 租税特集
 第831号 国際経済特集
 第832号 関税特集
 第833号 国際収支特集
 第834号 財政投融资特集
 第835号 法人企業統計年報特集
 第836号 国庫収支特集
 第837号 対内外民間投資特集
 第838号 国有財産特集
 第839号 地域経済特集

《令和4年度特集内容（予定）》（特集内容は予告なく変更することがあります）

第840号	令和4年度予算特集	第846号	法人企業統計年報特集
第841号	租税特集	第847号	国庫収支特集
第842号	国際経済特集	第848号	対内外民間投資特集
第843号	関税特集	第849号	国有財産特集
第844号	国際収支特集	第850号	地域経済特集
第845号	財政投融资特集		

定価：1,331円（税込）

次号予告

第847号 国庫収支特集

令和3年度財政資金対民間収支の実績

——統計——

財政資金対民間収支
 財政資金収支分析
 主要会計別収支
 政府預金残高
 政府短期証券発行状況
 資金需給実績

財政金融統計月報 第846号

令和5年1月23日 発行

定価は
 表紙に表示してあります。

編集 財務省財務総合政策研究所
〒100-8940 東京都千代田区霞が関3-1-1
 電話 (03) 3581-4111(代)

印刷発行 中和印刷株式会社
〒104-0042 東京都中央区入船2-2-14
 電話 (03) 3552-0426(代)

販売所 各県の官報販売所
 政府刊行物センター

（霞が関
〒100-0013
 東京都千代田区霞が関1-4-1
 日土地ビル1階
 TEL(03)3504-3885
 FAX(03)3504-3889 仙台
〒980-0014
 仙台市青葉区本町3-5-22
 (宮城県管工事会館1階)
 TEL(022)261-8320
 FAX(022)261-8321）